

令和8年度

# 予算の概要

〔一般会計〕

根室市

# I .地方財政計画

○地方財政計画

102兆4,400億円

○前年度地方財政計画対比

5.5%

(億円)      ■ 地方財政計画規模      ■ 地方財政計画交付税総額      (%)  
 - - ● 地方財政計画(伸率)      - - ● 地方財政計画交付税(伸率)

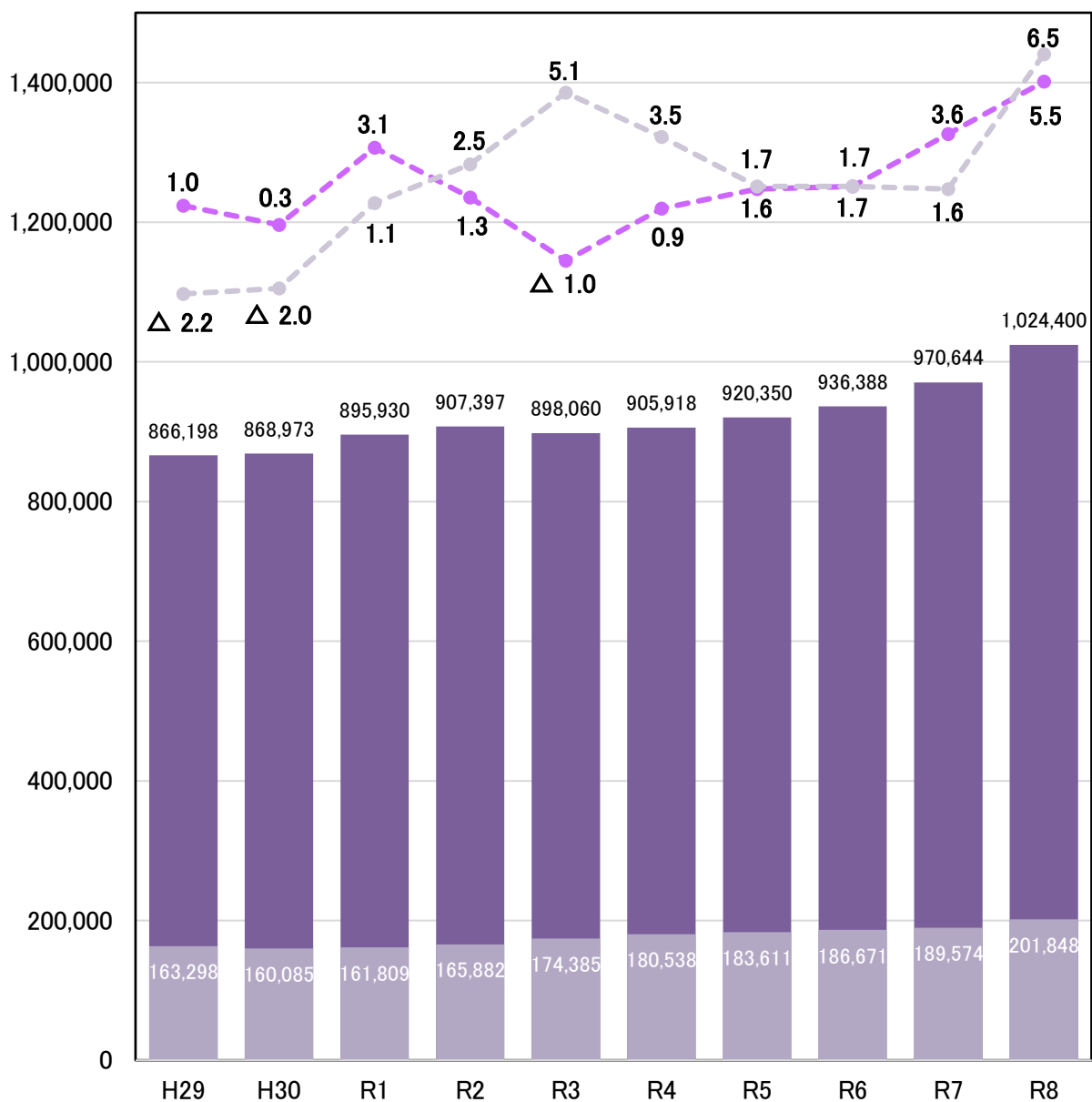

## Ⅱ. 予算規模

○当初予算額

286億4,000万円

○前年度当初予算対比

10.8%  
(28億円増)

(百万円)

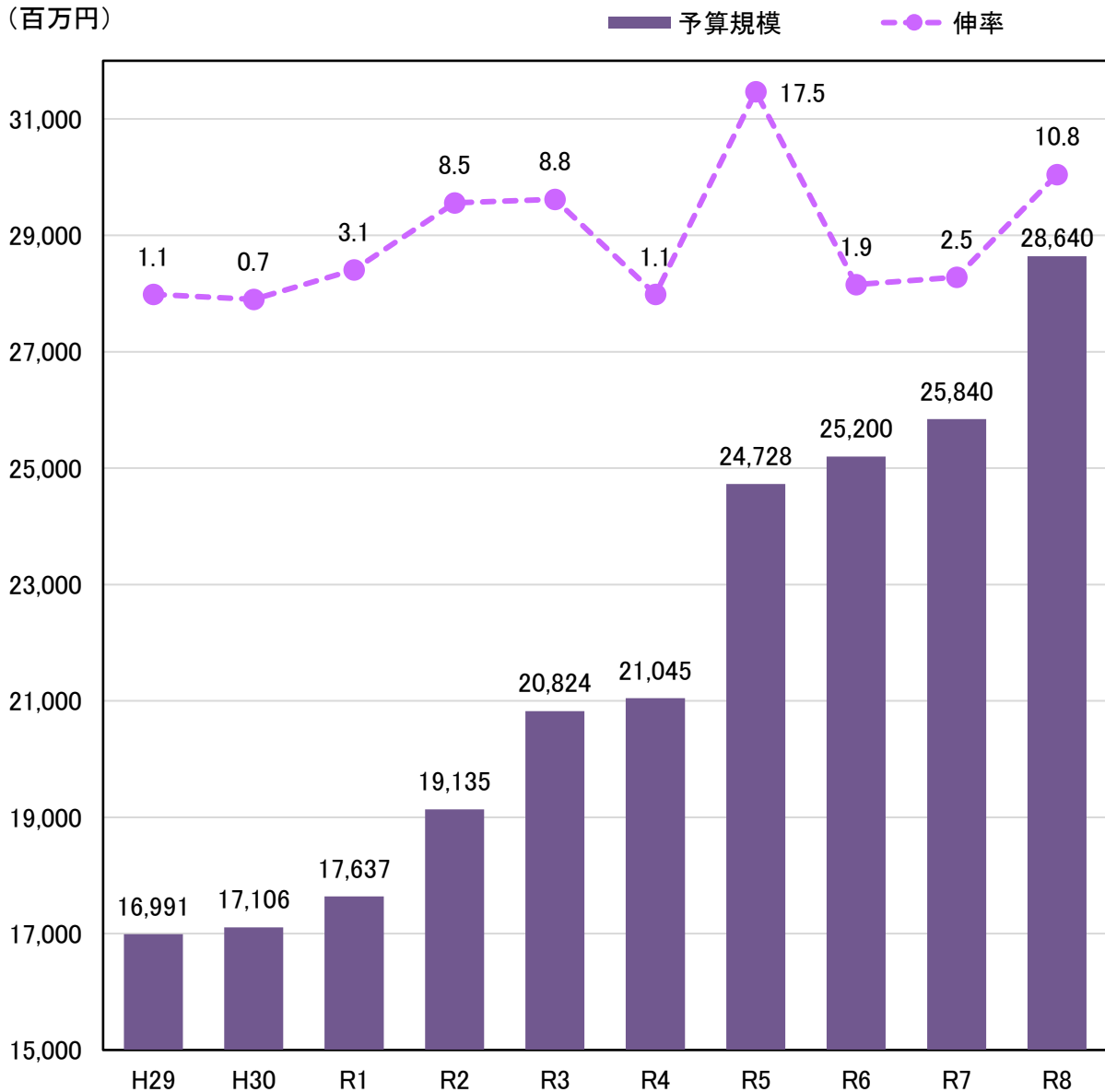

### Ⅲ. 歳入歳出予算

#### (1) 歳入予算

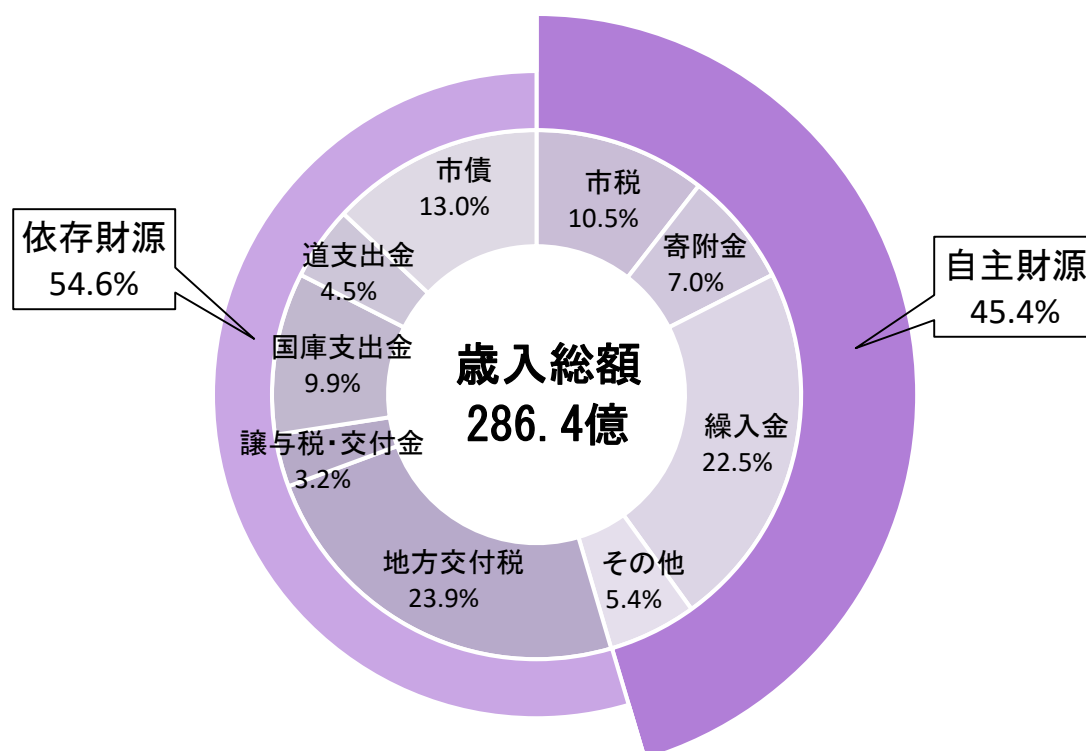

(単位:千円、%)

| 款           | 令和8年度      |       | 令和7年度      |       | 前年度比較     |        |
|-------------|------------|-------|------------|-------|-----------|--------|
|             | 予算額        | 構成比   | 予算額        | 構成比   | 増減額       | 増減率    |
| 市税          | 3,003,176  | 10.5  | 2,900,732  | 11.2  | 102,444   | 3.5    |
| 地方譲与税       | 138,049    | 0.5   | 142,874    | 0.6   | △ 4,825   | △ 3.4  |
| 利子割交付金      | 1,300      | 0.0   | 1,300      | 0.0   | 0         | 0.0    |
| 配当割交付金      | 10,000     | 0.0   | 9,500      | 0.0   | 500       | 5.3    |
| 株式等譲渡所得割交付金 | 10,000     | 0.0   | 9,000      | 0.0   | 1,000     | 11.1   |
| 法人事業税交付金    | 50,000     | 0.2   | 45,000     | 0.2   | 5,000     | 11.1   |
| 地方消費税交付金    | 650,000    | 2.3   | 661,249    | 2.6   | △ 11,249  | △ 1.7  |
| ゴルフ場利用税交付金  | 700        | 0.0   | 730        | 0.0   | △ 30      | △ 4.1  |
| 環境性能割交付金    | 1,100      | 0.0   | 13,000     | 0.1   | △ 11,900  | △ 91.5 |
| 国有提供施設交付金   | 17,000     | 0.1   | 16,500     | 0.1   | 500       | 3.0    |
| 地方特例交付金     | 31,700     | 0.1   | 9,900      | 0.0   | 21,800    | 220.2  |
| 地方交付税       | 6,841,283  | 23.9  | 6,621,238  | 25.6  | 220,045   | 3.3    |
| 普通交付税       | 5,811,283  | 20.3  | 5,571,238  | 21.5  | 240,045   | 4.3    |
| 特別交付税       | 1,030,000  | 3.6   | 1,050,000  | 4.1   | △ 20,000  | △ 1.9  |
| 交通安全対策特別交付金 | 1,400      | 0.0   | 1,900      | 0.0   | △ 500     | △ 26.3 |
| 分担金及び負担金    | 329,862    | 1.1   | 222,638    | 0.9   | 107,224   | 48.2   |
| 使用料及び手数料    | 387,502    | 1.4   | 392,529    | 1.5   | △ 5,027   | △ 1.3  |
| 国庫支出金       | 2,842,983  | 9.9   | 2,335,607  | 9.0   | 507,376   | 21.7   |
| 道支出金        | 1,297,521  | 4.5   | 1,262,091  | 4.9   | 35,430    | 2.8    |
| 財産収入        | 136,549    | 0.5   | 86,118     | 0.3   | 50,431    | 58.6   |
| 寄附金         | 2,000,010  | 7.0   | 2,000,010  | 7.8   | 0         | 0.0    |
| 繰入金         | 6,444,602  | 22.5  | 6,443,441  | 24.9  | 1,161     | 0.0    |
| 繰越金         | 10         | 0.0   | 10         | 0.0   | 0         | 0.0    |
| 諸収入         | 712,953    | 2.5   | 257,533    | 1.0   | 455,420   | 176.8  |
| 市債          | 3,732,300  | 13.0  | 2,407,100  | 9.3   | 1,325,200 | 55.1   |
| 歳入合計        | 28,640,000 | 100.0 | 25,840,000 | 100.0 | 2,800,000 | 10.8   |

(2) 歳出予算(目的別)

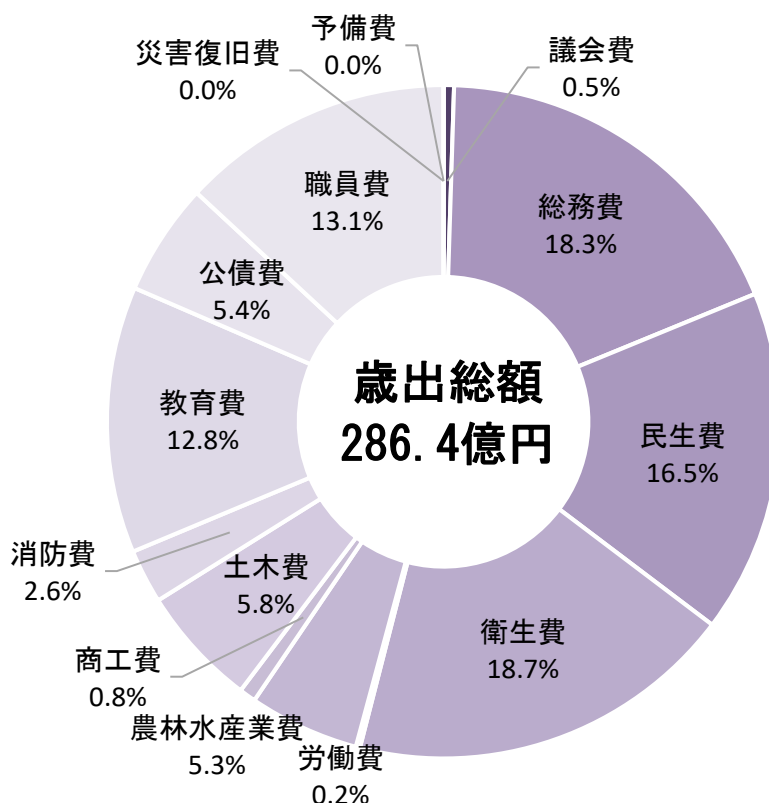

(単位:千円、%)

| 款      | 令和8年度      |       | 令和7年度      |       | 前年度比較     |        |
|--------|------------|-------|------------|-------|-----------|--------|
|        | 予算額        | 構成比   | 予算額        | 構成比   | 増減額       | 増減率    |
| 議会費    | 129,347    | 0.5   | 130,212    | 0.5   | △ 865     | △ 0.7  |
| 総務費    | 5,241,249  | 18.3  | 5,757,626  | 22.3  | △ 516,377 | △ 9.0  |
| 民生費    | 4,730,872  | 16.5  | 4,542,518  | 17.6  | 188,354   | 4.1    |
| 衛生費    | 5,343,649  | 18.7  | 4,220,771  | 16.3  | 1,122,878 | 26.6   |
| 労働費    | 70,470     | 0.2   | 72,867     | 0.3   | △ 2,397   | △ 3.3  |
| 農林水産業費 | 1,508,046  | 5.3   | 1,105,527  | 4.3   | 402,519   | 36.4   |
| 商工費    | 219,016    | 0.8   | 225,127    | 0.9   | △ 6,111   | △ 2.7  |
| 土木費    | 1,656,416  | 5.8   | 1,574,203  | 6.1   | 82,213    | 5.2    |
| 消防費    | 753,618    | 2.6   | 316,558    | 1.2   | 437,060   | 138.1  |
| 教育費    | 3,669,995  | 12.8  | 2,620,522  | 10.1  | 1,049,473 | 40.0   |
| 公債費    | 1,553,373  | 5.4   | 1,760,902  | 6.8   | △ 207,529 | △ 11.8 |
| 職員費    | 3,753,939  | 13.1  | 3,503,157  | 13.6  | 250,782   | 7.2    |
| 災害復旧費  | 10         | 0.0   | 10         | 0.0   | 0         | 0.0    |
| 予備費    | 10,000     | 0.0   | 10,000     | 0.0   | 0         | 0.0    |
| 歳出合計   | 28,640,000 | 100.0 | 25,840,000 | 100.0 | 2,800,000 | 10.8   |

※ 地方消費税交付金(社会保障財源化分)が充てられる社会保障4経費その他社会保障施策に要する経費  
 (歳入)地方消費税交付金(社会保障財源化分) 343,043千円  
 (歳出)社会保障4経費その他社会保障施策に要する経費 575,277千円

## IV. 歳入の状況

### (1) 市税の状況

○当初予算市税総額 30億317万6千円

○前年度当初予算額対比 3.5%  
(1億244万4千円増)

(百万円) 個人市民税 法人市民税 固定資産税 (%)

市たばこ税 その他 伸率



※平成29～令和6年度は決算額

## (2) 地方交付税の状況

|             |                        |
|-------------|------------------------|
| ○当初予算交付税総額  | 68億4,128万3千円           |
| ○前年度当初予算額対比 | 3.3%<br>(2億2,004万5千円増) |
| ○普通交付税      | (2億4,004万5千円増)         |
| ○特別交付税      | (2,000万円減)             |

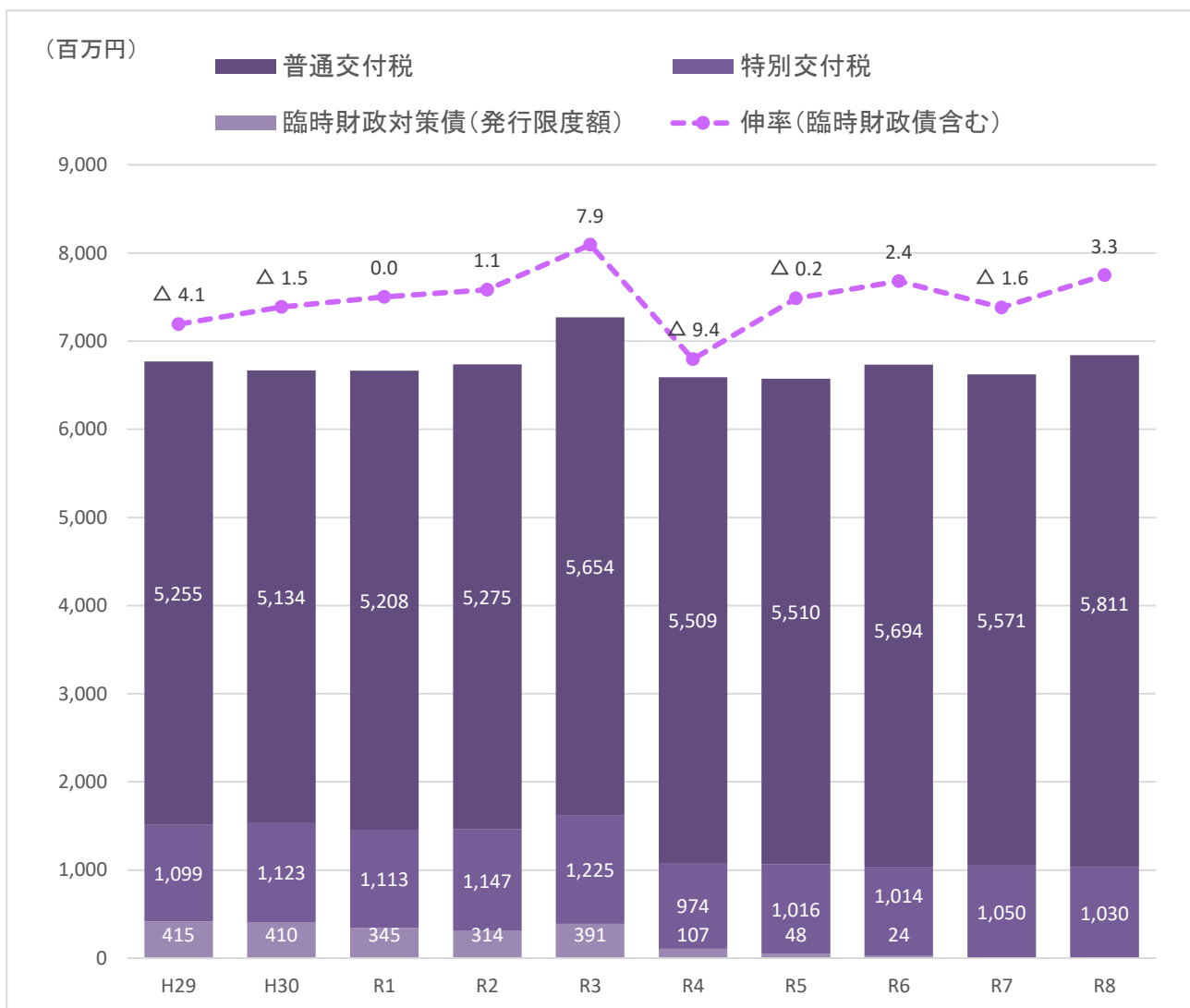

※平成29～令和6年度は決算額

※令和7年度以降、臨時財政対策債の新規発行ゼロ(地方財政計画)

### (3) 市債(地方債)の状況

|             |                        |
|-------------|------------------------|
| ○当初市債予算額    | 37億3,230万円             |
| ○前年度当初予算額対比 | 55.1%<br>(13億2,520万円増) |
| ○市債依存度      | 13.0%                  |

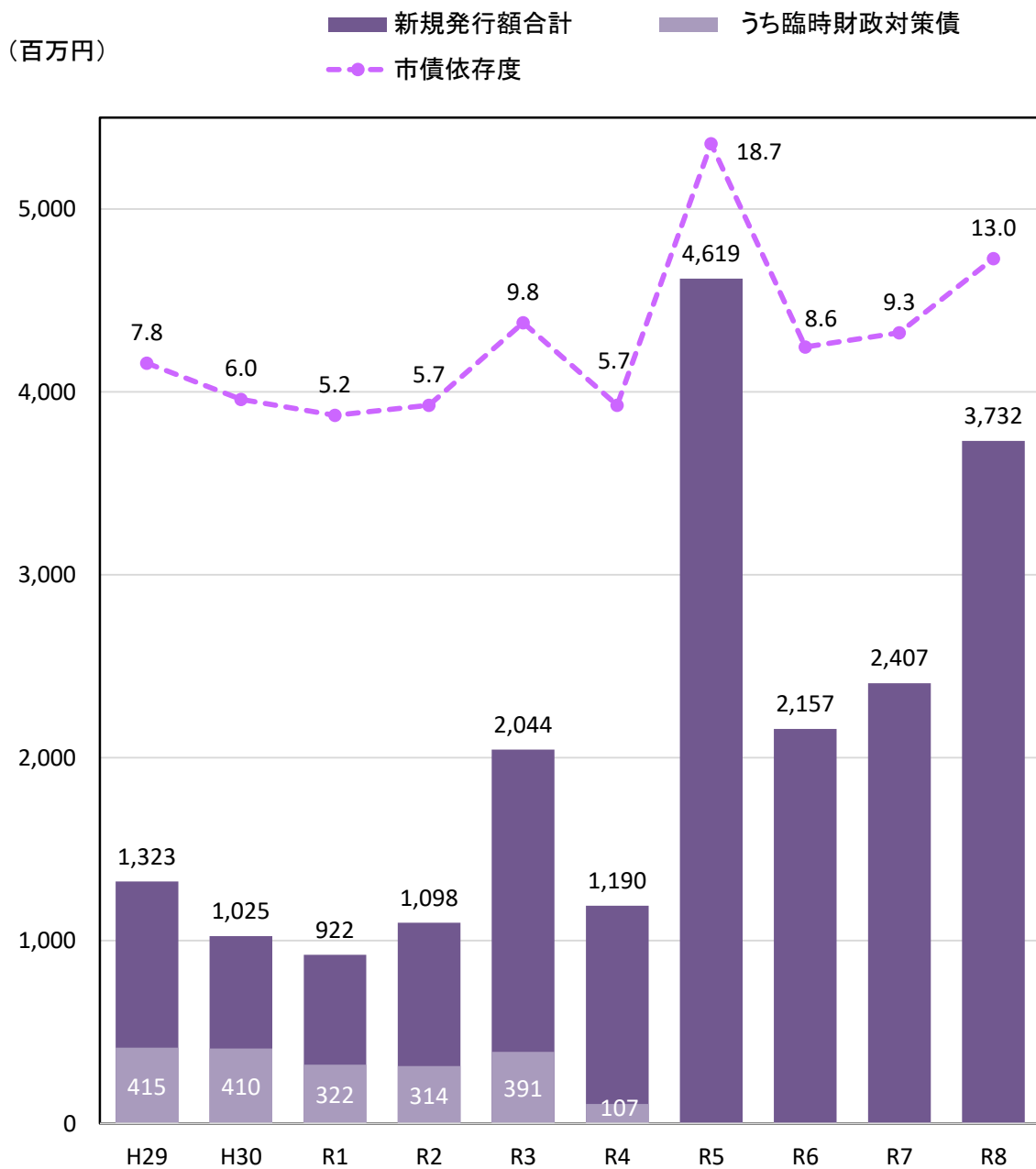

※平成29～令和6年度は決算額

※令和5年度以降、臨時財政対策債の借入なし

## V. 歳出の状況

### (1) 投資的経費の状況

|              |                        |
|--------------|------------------------|
| ○ 当初予算額      | 59億5,337万8千円           |
| ○ 前年度当初予算額対比 | 33.9%<br>(15億671万4千円増) |

(百万円) ■ 普通建設事業(単独) ■ 普通建設事業(補助) ■ 災害復旧費

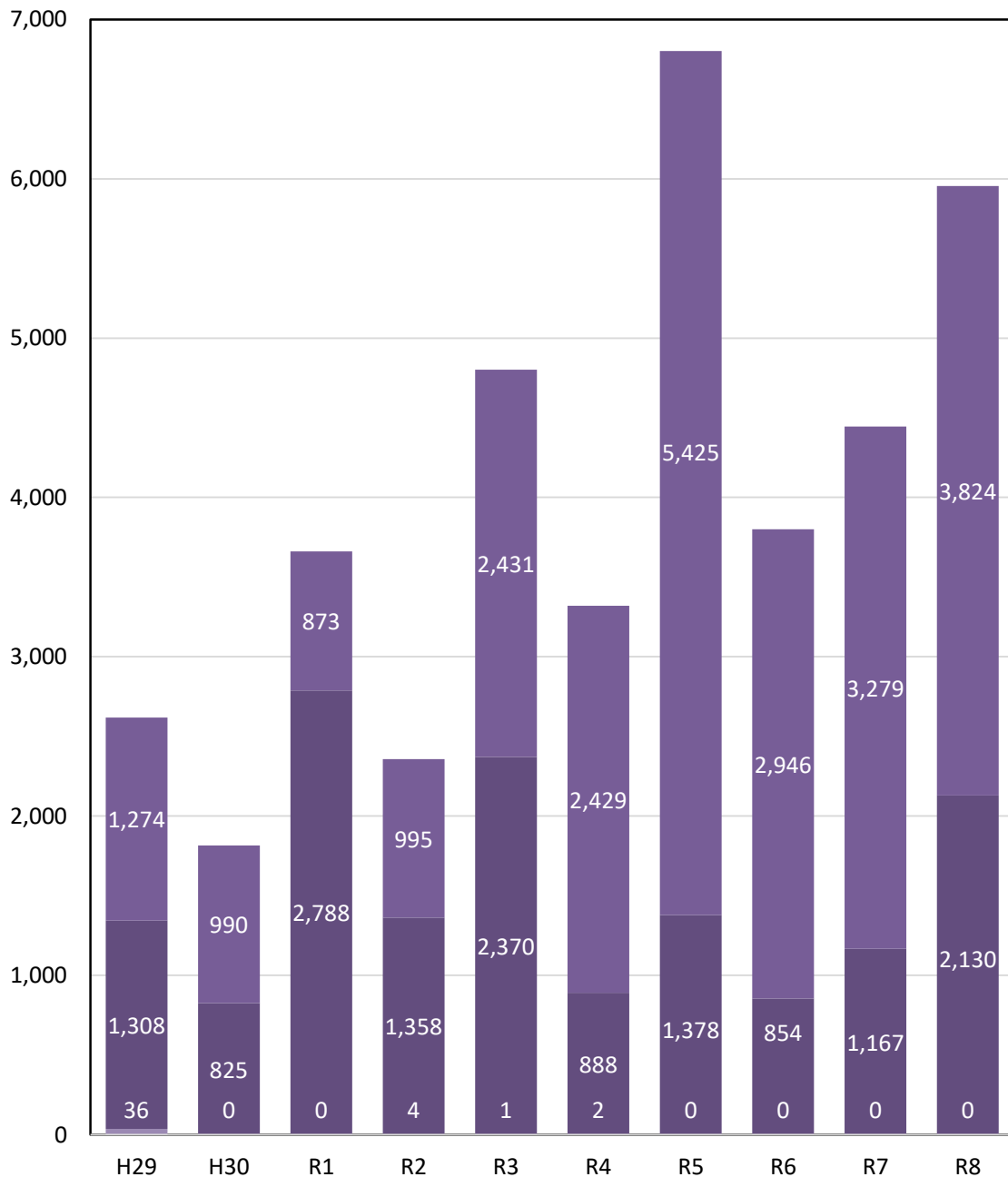

※平成29～令和6年度は決算額

## (2) 人件費の状況

|             |                        |
|-------------|------------------------|
| ○当初予算額      | 41億2,431万2千円           |
| ○前年度当初予算額対比 | 7.6%<br>(2億9,311万2千円増) |
| ○歳出構成比      | 14.4%                  |
| ○地方財政計画(伸率) | 5.0%                   |

(百万円)

■ 人件費    ● 歳出構成比

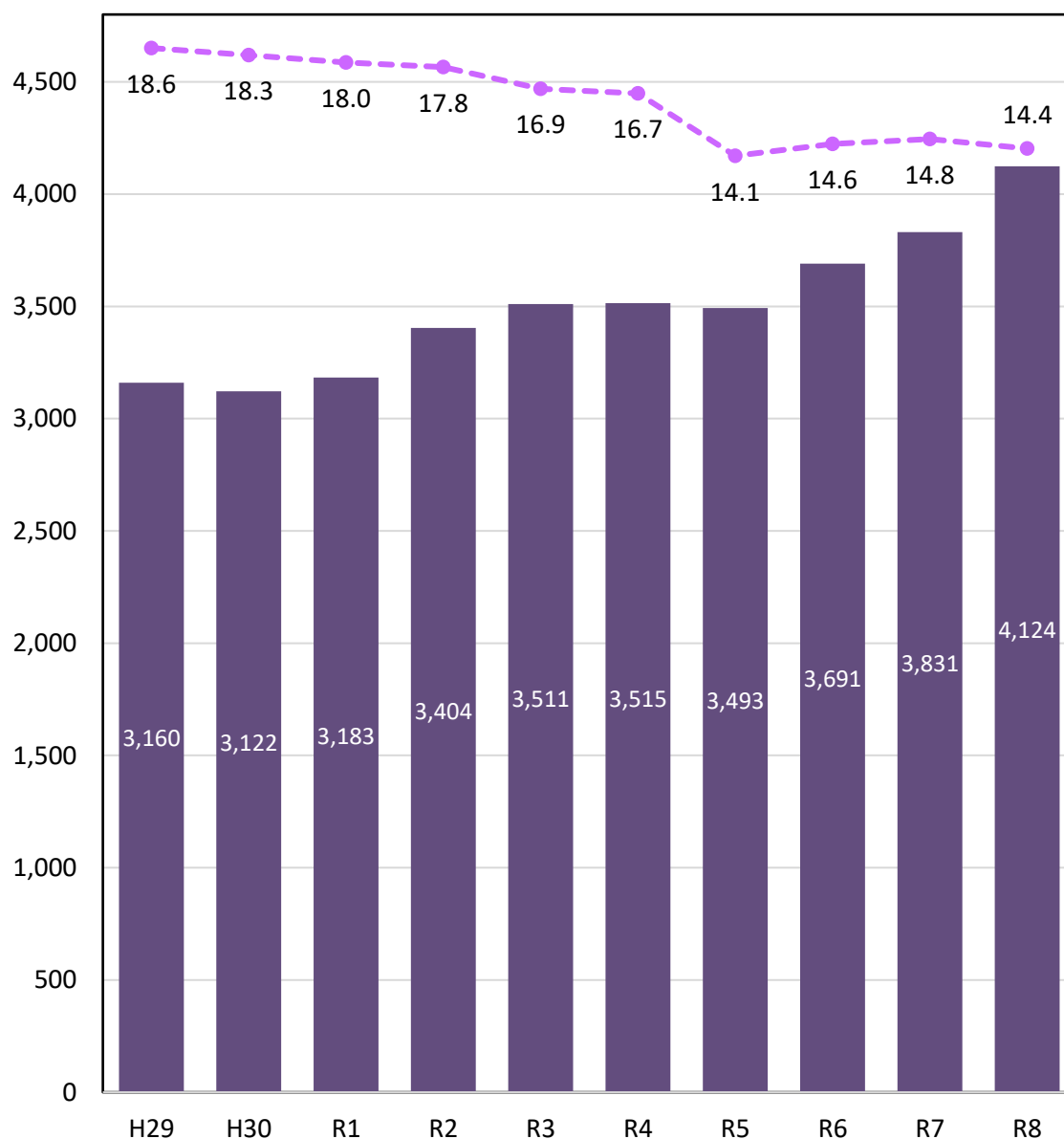

※平成29～令和6年度は決算額

### (3) 公債費、市債残高の状況

#### ●公債費

○当初予算額 15億5,337万3千円

○前年度当初予算額対比 11.8%減  
(地方財政計画伸率 0.4%)

#### ●市債残高

○令和8年度末残高見込 214億5,557万9千円  
※令和8年1月末住民基本台帳の人口21,860人 (市民一人あたり98万2千円)

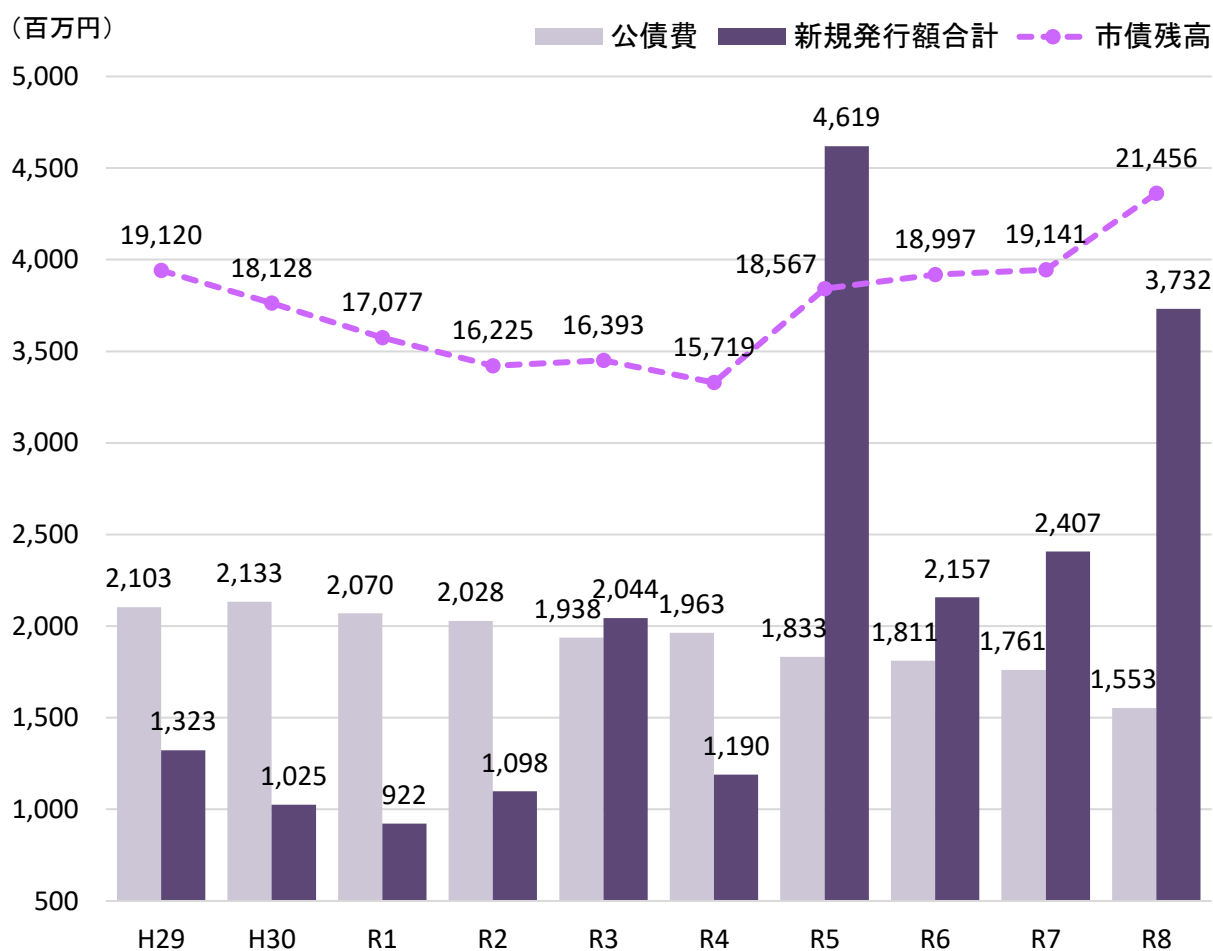

※平成29～令和6年度は決算額

# 政策目標① 安心して健やかに暮らせるまち

- 子育て・医療・福祉 -

| 事業名 / 所管課                        | 事業概要   | 事業費<br>(千円) |
|----------------------------------|--|-------------|
| <b>NEW</b><br>① 厚床ふるさと館整備事業（保育所） | こども子育て課<br>・本体工事ほか<br>・事業期間 令和8年度～令和10年度                             | 114,315     |
| ② 結婚新生活支援事業                      | こども子育て課<br>・新生活準備費用に対する補助金<br>・市独自の取組として所得制限撤廃                       | 51,300      |
| ③ 子育て世帯生活支援事業                    | こども子育て課<br>・月額7,500円分のおむつ券等を支給<br>・満1歳まで支給                           | 10,595      |
| ④ 出産祝金支給事業                       | こども子育て課<br>・出産祝金10万円   | 10,500      |
| ⑤ 妊婦支援給付金給付事業                    | こども支援課<br>・妊婦に対して5万円<br>・妊娠している子ども1人に対して5万円                          | 10,648      |
| ⑥ 母子保健子育て期支援事業                   | こども支援課<br>・新生児聴覚検査補助金 <b>拡充</b><br>・5歳児健診の実施 <b>新規</b>               | 13,061      |
| ⑦ 母子保健出産期支援事業                    | こども支援課<br>・産後ケア対象施設利用料全額を補助 <b>拡充</b><br>・市外通院のための交通費全額を補助 <b>拡充</b> | 4,656       |
| ⑧ 子育て環境整備事業                      | こども子育て課<br>・こまば保育所/トイレ増設改修<br>・まつもと保育/トイレ洋式化、更衣室改修                   | 7,340       |
| <b>NEW</b><br>⑨ 行政事務システム推進事業     | 社会福祉課<br>・生活保護システム保守経費ほか<br>・生活保護ケースワークAI支援システム導入 <b>新規</b>          | 5,870       |
| ⑩ 高齢者バス優待乗車券等交付事業                | 介護福祉課<br>・70歳以上の高齢者へバス券、JR券<br>・路線バス値上げの中、100円乗車を維持                  | 21,714      |
| ⑪ 看護師等確保総合対策事業                   | 健康推進課<br>・看護師人材確保促進対策負担金<br>・看護師確保定着支援助成金ほか                          | 24,696      |
| ⑫ 保健指導及び医師対策経費                   | 健康推進課<br>・医療従事者修学資金貸付金ほか<br>・償還猶予期間 2年以内→5年以内へ <b>拡充</b>             | 145,517     |
| ⑬ 障がい者等福祉支援経費                    | 社会福祉課<br>・難病患者通院費補助金<br>・重度肢体不自由者等交通費助成 <b>拡充</b>                    | 22,641      |

## 政策目標② 災害に強く安心して生活できるまち

### - 防災・都市基盤 -

| 事業名 / 所管課                        |                  | 事業概要   | 事業費<br>(千円) |
|----------------------------------|------------------|--|-------------|
| ① 根室本線花咲線維持確保対策事業                | 総合政策室            | ・地球探索鉄道花咲線 SEASON II<br>・花咲線調査・実証事業協議会負担金ほか              | 96,927      |
| ② 地域公共交通確保対策事業                   | 総合政策室            | ・運転手確保助成金(ハヤ-事業等追加) <b>拡充</b> ↑<br>・予約型乗合交通の実証試験運行ほか     | 62,600      |
| ③ 生活交通路線維持対策事業                   | 総合政策室            | ・生活交通路線維持対策事業費補助金  | 49,454      |
| ④ 防災対策推進事業                       | 危機管理課            | ・Jアラート受信機増設、感震ブレイカー購入ほか<br>・防災用品購入費助成金(品目追加) <b>拡充</b> ↑ | 24,935      |
| ⑤ 津波防災対策推進事業                     | 危機管理課            | ・花咲港津波避難路実施設計 <b>新規</b>                                  | 14,538      |
| ⑥ 廃棄物処理施設建設事業                    | 廃棄物処理施設<br>整備推進課 | ・ごみ処理施設建設工事<br>・事業期間 令和6年度～令和10年度                        | 1,047,276   |
| ⑦ 交通安全対策事業                       | 生活環境課            | ・高齢者特別講習、免許返納後のハヤ-券等<br>・チャイルドシート購入費助成金ほか                | 21,240      |
| ⑧ 根室港港湾整備事業管理者負担金                | 港湾課              | ・花咲港区<br>・南埠頭護岸改良工事                                      | 210,000     |
| <b>NEW</b><br>⑨ 除雪機械整備事業         | 都市整備課            | ・グレーダー更新<br>・タイヤショベル更新                                   | 133,787     |
| ⑩ 道路維持補修事業                       | 都市整備課            | ・作業用トラック更新 <b>新規</b><br>・市道補修                            | 91,622      |
| ⑪ 舗装新設事業                         | 都市整備課            | ・根室穂香線/しまむら横<br>・縦15号乙線/福祉交流館横                           | 142,440     |
| ⑫ 既設公園整備事業                       | 都市整備課            | ・総合運動公園わんぱく周辺<br>・スロープ、防犯カメラ設置ほか                         | 85,505      |
| <b>NEW</b><br>⑬ 消防救急デジタル無線設備更新事業 | 消防本部             | ・平成24年度設置の無線設備の更新<br>・現行機器の保守は令和8年度で終了                   | 461,497     |
| <b>NEW</b><br>⑭ 消防車輛整備事業         | 消防本部             | ・化学消防ポンプ車の更新<br>・平成5年度に整備した車両                            | 98,157      |

政策目標③ 人を育み、文化を創造するまち  
- 教育・文化 -

| 事業名 / 所管課                     |                 | 事業概要   | 事業費<br>(千円) |
|-------------------------------|-----------------|--|-------------|
| ① 根室市史編纂事業                    | 総務課             | ・根室市史作製業務委託料<br>・約1,500頁、2冊構成で発行予定             | 11,240      |
| ② 学校部活動地域展開推進事業               | 教育総務課           | ・ソフトテニス、サッカー、バスケ<br>・バレーボール、羽球、吹奏楽 <b>新規</b>   | 11,699      |
| ③ 厚床小中学校整備事業                  | 教育総務課           | ・校舎改修改築工事／中学校旧校舎解体<br>・令和8年供用開始予定              | 618,124     |
| ④ 北斗小学校移転新築事業                 | 教育総務課           | ・普通教室棟増築／既存校舎改修工事<br>・事業期間 令和8年度～令和11年度        | 428,341     |
| ⑤ 花咲小学校旧校舎解体事業                | 教育総務課           | ・令和8年度 解体完了予定                                  | 513,942     |
| <b>NEW</b><br>⑥ 旧温根元小学校校舎解体事業 | 教育総務課           | ・R7.12月の暴風雪で体育館の屋根が破損<br>・令和9年度 解体完了予定         | 21,928      |
| <b>NEW</b><br>⑦ 市立学校創立記念事業    | 教育総務課           | ・花咲小学校150周年創立記念事業                              | 500         |
| <b>NEW</b><br>⑧ 移動図書館車整備事業    | 図書館             | ・平成21年度購入の図書館バスの更新                             | 28,602      |
| ⑨ 文化財保存活用推進事業                 | 社会教育課           | ・ノカ刀周辺実施設計、チャ跡駐車場整備<br>・落石岬防鹿柵実施設計委託 <b>新規</b> | 130,615     |
| ⑩ 総合文化会館整備事業                  | 総合文化会館          | ・調光基盤更新、舞台吊物改修<br>・照明LED化                      | 247,581     |
| ⑪ 総合体育会館建設事業                  | 総合体育会館<br>整備推進課 | ・実施設計委託 <b>新規</b>                              | 121,052     |

政策目標④ 自然と調和し、うるおいを感じられるまち  
- 自然・共生 -

| 事業名 / 所管課         |       | 事業概要  | 事業費<br>(千円) |
|-------------------|-------|---|-------------|
| ① 地球温暖化実行計画策定事業   | 生活環境課 | ・地球温暖化対策 啓発資材配布   | 611         |
| ② ごみ減量化・資源化対策事業   | 生活環境課 | ・資源回収団体奨励金<br>・コンポスト購入助成金   | 996         |
| ③ 自然の番人推進事業       | 生活環境課 | ・不法投棄防止の啓発  | 313         |
| ④ 自然保護対策経費        | 農林課   | ・希少鳥類保護監視員報酬<br>・シマフクロウ給餌用活魚  | 1,645       |
| ⑤ 春国岱原生野鳥公園管理運営経費 | 農林課   | ・ネイチャーセンター運營業務委託  | 20,241      |
| ⑥ 春国岱原生野鳥公園整備事業   | 農林課   | ・春国岱線歩道健全度調査 <span style="border: 1px solid red; padding: 2px;">新規</span> | 8,140       |
| ⑦ 鳥獣被害防止対策事業      | 農林課   | ・エソシカ・ヒグマ対策<br>・鳥獣捕獲人材確保育成事業補助金   | 35,355      |

政策目標⑤ 魅力あふれる地域資源を育み生かすまち  
- 地域経済 -

| 事業名 / 所管課                      |         | 事業概要   | 事業費<br>(千円) |
|--------------------------------|---------|--|-------------|
| ① 定住・移住促進事業                    | 総合政策室   | ・移住体験住宅の運用<br>・SNSを活用したPR動画配信                      | 13,627      |
| ② 地域おこし協力隊推進事業                 | 総合政策室   | ・協力隊/21名 → R8末 40名へ<br>・起業支援補助金                    | 200,000     |
| ③ 産学官連携促進事業                    | 総合政策室   | ・産業クラスター創造研究会負担金<br>・地域振興等包括連携推進幹事会負担金             | 1,850       |
| ④ 水産資源増大創造支援事業                 | 水産振興課   | ・各漁業組合に対する補助金<br>・20,000千円×4漁協=80,000千円            | 80,000      |
| ⑤ 陸上養殖研究開発事業                   | 水産研究所   | ・20t規模の試験水槽を整備<br>・海水取水工事ほか                        | 56,802      |
| <b>NEW</b><br>⑥ ウ二種苗生産センター整備事業 | 水産指導課   | ・海水取水管の改修工事  | 172,007     |
| <b>NEW</b><br>⑦ 自給飼料生産力強化対策事業  | 農林課     | ・バンカ-サイ0新設増設 1/3以内、300万上限<br>・草地植生改善助成 1haあたり5万円以内 | 10,000      |
| ⑧ 森林経営管理推進事業                   | 農林課     | ・森林整備総合対策補助金 <b>拡充</b><br>・林業就業準備助成金 <b>拡充</b>     | 9,342       |
| <b>NEW</b><br>⑨ 農業用水施設更新整備事業   | 農林課     | ・第1号ポンプ場/電気計装、機器更新<br>・R8~R10の3年間で整備予定             | 243,401     |
| ⑩ 中小企業振興融資事業                   | 商工労働観光課 | ・中小企業振興基金積立による融資<br>・貸付期間の延長 <b>拡充</b>             | 26,727      |
| ⑪ 観光客受入環境整備事業                  | 商工労働観光課 | ・落石岬木道改修/基本設計 <b>新規</b><br>・“バ”ウト”受入環境整備事業者支援補助金   | 4,592       |
| ⑫ 観光事業振興経費                     | 商工労働観光課 | ・さんま、かに祭り、ニムオロ冬の祭典<br>・モンベルフレンドエリア登録料 <b>新規</b>    | 48,384      |

政策目標⑥ 北方領土の復帰をめざすまち  
- 北方領土 -

| 事業名 / 所管課            | 事業概要  | 事業費<br>(千円) |
|----------------------|---|-------------|
| ① 北方領土返還運動経費         | 北方領土対策課<br>・返還運動推進経費<br>・啓発パネル作成更新 <b>新規</b>            | 17,842      |
| ② 北方領土隣接地域振興等基金事業    | 北方領土対策課<br>・返還要求根室市民大会実行委員会補助金<br>・北方領土問題啓発デジタルコンテンツ補助金 | 14,852      |
| ③ 北方四島交流事業           | 北方領土対策課<br>・旅費/北方墓参、ピザなし<br>・北方四島交流事業負担金                | 307         |
| ④ 北方四島人道支援受入事業       | 北方領土対策課<br>・人道支援受入経費<br>・主に通訳にかかる経費                     | 16,573      |
| ⑤ 北方領土対策連携強化事業       | 北方領土対策課<br>・陸揚庫の護岸土留め整備実施設計 <b>新規</b><br>・陸揚庫覆屋シート張替修繕  | 25,502      |
| ⑥ 北方領土隣接地域啓発貸付事業     | 北方領土対策課<br>・北方領土隣接地域啓発事業貸付金                             | 25,000      |
| ⑦ 国際・北方四島地域間交流調査研究事業 | 国際交流室<br>・主に通訳にかかる経費                                    | 716         |

# 基本構想の推進方針

## - 行政運営 -

| 事業名 / 所管課 |                   | 事業概要   | 事業費<br>(千円) |
|-----------|-------------------|--|-------------|
| ①         | シティプロモーション推進事業    | 総合政策室<br>・シティプロモーション広告宣伝経費                                       | 10,000      |
| ②         | 共創のまちづくり元気ファンド事業  | 総合政策室<br>・共創支援型補助金<br>・NPOや企業の賑わい創出事業を支援                         | 230,000     |
| ③         | 人づくり・まちづくり補助事業    | 総合政策室<br>・補助額 100万円<br>・補助期間 最大10年                               | 25,000      |
| ④         | 関係人口拡大促進事業        | 地域創生室<br>・根室応援団の集い   | 22,000      |
| ⑤         | 姉妹都市提携推進事業        | 総務課<br>・黒部市姉妹都市提携50周年事業 <b>新規</b><br>・スポーツ交流、給食交流事業              | 6,734       |
| ⑥         | 行政事務システム推進事業      | 総務課<br>・人事給与システム導入業務委託料 <b>新規</b><br>・市公式LINEの機能拡充 <b>新規</b>     | 7,590       |
| ⑦         | 市有施設整備事業          | 総務課<br>・旧やよい保育所に保管中の備品等の処分<br>・旧児童センターへ備品を移動                     | 2,574       |
| ⑧         | 新庁舎建設事業           | 庁舎整備推進課<br>・外構工事及びバス待合整備工事 <b>新規</b><br>・令和8年7月完成予定              | 66,354      |
| ⑨         | 病院会計支出金           | 財政課<br>・収支均衡分 約10億円<br>・R7当初予算/2,359,598千円                       | 2,569,016   |
| ⑩         | 行政事務システム推進事業      | 情報管理課<br>・Microsoft365導入 <b>新規</b><br>・eL-TAXを活用した公金収納 <b>新規</b> | 255,244     |
| ⑪         | 多文化共生推進事業         | 国際交流室<br>・国際交流員の設置 <b>新規</b><br>・根室市国際交流安全対策協議会補助金               | 6,437       |
| ⑫         | 厚床ふるさと館整備事業（地域会館） | 生活環境課<br>・本体工事ほか <b>新規</b><br>・事業期間 令和8年度～令和10年度                 | 254,907     |