

第11編 行 財 政

● 一般会計歳入決算額(平成31年度)

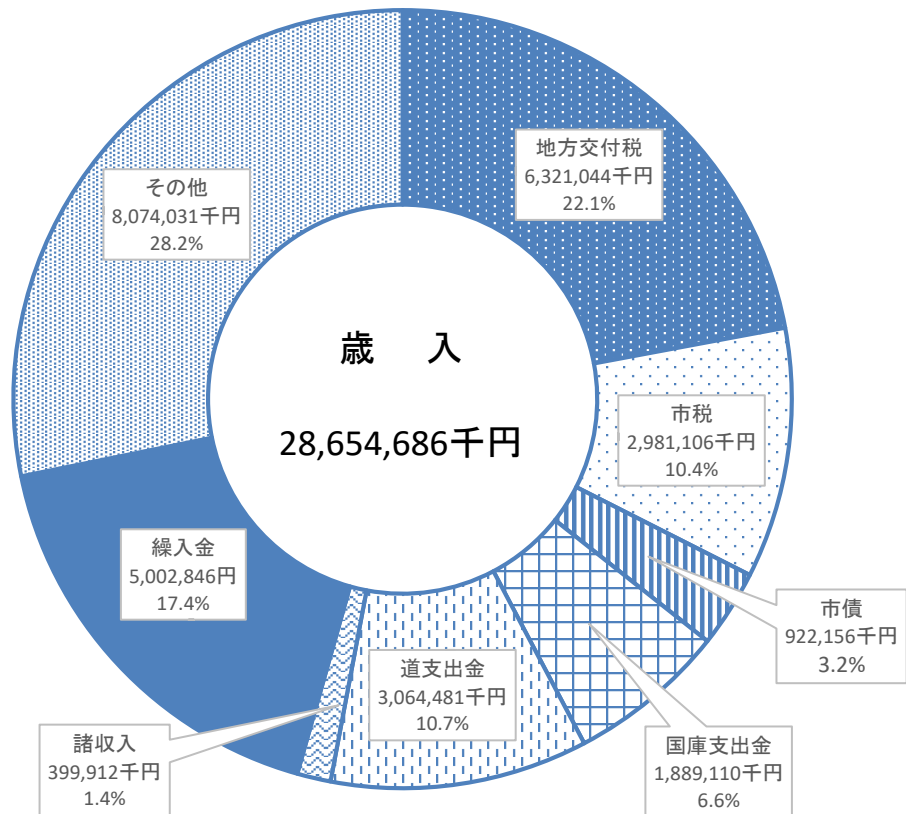

● 一般会計歳出決算額(平成31年度)

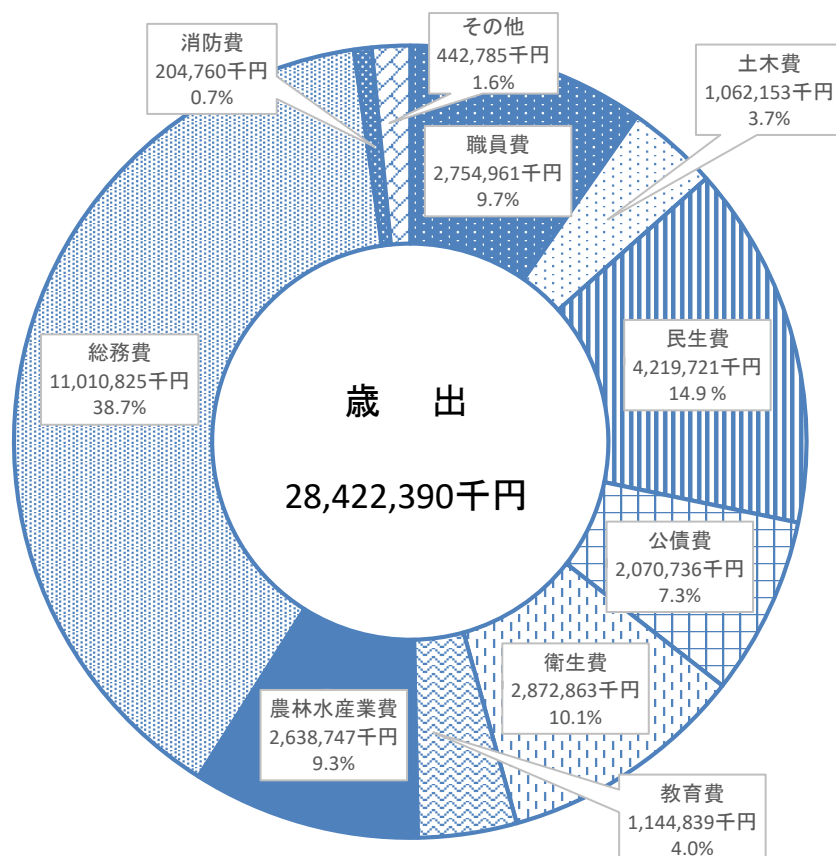

1. 歳入予算及び決算

① 一般会計

単位：千円

| 区 分 | 平成28年度 決算額 | 平成29年度 決算額 | 平成30年度 決算額 | 平成31年度 決算額 | 令和2年度 当初予算額 |
|-----------------------------------|---------------|---------------|---------------|---------------|----------------|
| 市 税 | 3,029,923 | 3,067,283 | 2,945,208 | 2,981,106 | 2,879,230 |
| 地 方 譲 与 税 | 131,959 | 131,222 | 132,434 | 134,834 | 140,181 |
| 利 子 割 交 付 金 | 3,257 | 5,853 | 4,839 | 2,392 | 4,133 |
| 配 当 割 交 付 金 | 6,055 | 8,345 | 6,531 | 7,745 | 7,038 |
| 株 式 等 譲 渡 所 得 割 交 付 金 | 3,655 | 8,466 | 5,648 | 5,015 | 6,470 |
| 地 方 消 費 税 交 付 金 | 523,575 | 547,682 | 556,593 | 526,586 | 580,121 |
| ゴ ル フ 場 利 用 税 交 付 金 | 725 | 666 | 736 | 731 | 719 |
| 自 動 車 所 得 税 交 付 金 | 22,289 | 32,545 | 29,340 | 14,603 | — |
| 環 境 性 能 割 交 付 金 | — | — | — | 4,216 | 8,610 |
| 地 方 特 例 交 付 金 | 5,031 | 5,302 | 7,148 | 45,507 | 12,493 |
| 地 方 交 付 税 | 6,645,641 | 6,353,900 | 6,256,877 | 6,321,044 | 6,333,651 |
| 交 通 安 全 対 策 特 別 交 付 金 | 2,177 | 1,970 | 1,801 | 2,061 | 2,008 |
| 分 担 金 及 び 負 担 金 | 208,038 | 209,418 | 164,955 | 176,144 | 187,341 |
| 使 用 料 及 び 手 数 料 | 411,369 | 403,768 | 406,580 | 400,617 | 417,712 |
| 国 庫 支 出 金 | 2,285,210 | 1,842,879 | 1,602,769 | 1,889,110 | 1,657,750 |
| 道 支 出 金 | 1,258,407 | 1,071,936 | 1,027,460 | 3,064,481 | 1,772,019 |
| 財 産 収 入 | 84,766 | 88,528 | 84,276 | 88,858 | 80,334 |
| 寄 附 金 | 3,310,151 | 3,976,879 | 4,959,253 | 6,592,277 | 800,010 |
| 繰 入 金 | 790,832 | 2,786,384 | 3,762,848 | 5,002,846 | 2,738,637 |
| 繰 越 金 | 139,994 | 116,488 | 94,167 | 61,807 | 10 |
| 諸 収 入 | 500,034 | 512,796 | 414,675 | 399,912 | 431,743 |
| 市 債 | 1,250,159 | 1,322,936 | 1,025,454 | 922,156 | 1,064,152 |
| 国 有 提 供 施 設 等 所 在 市 町 村 助 成 交 付 金 | 10,846 | 10,360 | 9,870 | 10,638 | 10,638 |
| 合 計 | 20,624,093 | 22,505,606 | 23,499,462 | 28,654,686 | 19,135,000 |

資料 財政課

※環境性能割交付金は平成31年度より創設された交付金

② 特別会計

単位：千円

| 区 分 | 平成28年度 決算額 | 平成29年度 決算額 | 平成30年度 決算額 | 平成31年度 決算額 | 令和2年度 当初予算額 |
|-------------------|---------------|---------------|---------------|---------------|----------------|
| 交 通 会 計 | 8,577 | 8,071 | 8,904 | 9,472 | 12,359 |
| 国 保 会 計 | 4,335,285 | 4,532,772 | 3,726,532 | 3,748,733 | 3,600,498 |
| 汚 水 処 理 会 計 | 25,530 | 23,160 | 23,192 | 23,296 | 24,681 |
| 農 業 用 水 会 計 | 62,573 | 95,330 | 93,991 | 136,270 | 106,264 |
| 介 護 保 険 会 計 | 1,854,180 | 1,936,609 | 1,982,765 | 1,945,395 | 1,980,902 |
| 後 期 高 齢 者 医 療 会 計 | 384,345 | 392,924 | 411,262 | 419,639 | 444,073 |
| 合 計 | 6,670,490 | 6,988,866 | 6,246,646 | 6,282,805 | 6,168,777 |

資料 財政課

③ 企業会計

単位：千円

| 区 分 | 平成28年度 決算額 | 平成29年度 決算額 | 平成30年度 決算額 | 平成31年度 決算額 | 令和2年度 当初予算額 |
|-----------|---------------|---------------|---------------|---------------|----------------|
| 港湾会計 総 額 | 216,081 | 210,768 | 184,820 | 181,153 | 159,257 |
| 収益の収入 | 203,044 | 197,300 | 184,820 | 181,153 | 159,257 |
| 資本の収入 | 13,037 | 13,468 | — | — | — |
| 水道会計 総 額 | 918,278 | 1,106,792 | 1,221,433 | 1,402,938 | 1,377,165 |
| 収益の収入 | 858,622 | 872,667 | 828,776 | 1,006,906 | 992,510 |
| 資本の収入 | 59,656 | 234,125 | 392,657 | 396,032 | 384,655 |
| 病院会計 総 額 | 4,895,085 | 5,051,563 | 4,785,604 | 5,092,870 | 5,202,168 |
| 収益の収入 | 4,648,544 | 4,748,819 | 4,605,837 | 4,740,391 | 4,831,806 |
| 資本の収入 | 246,541 | 302,744 | 179,767 | 352,479 | 370,362 |
| 下水道会計 総 額 | 1,070,877 | 1,534,675 | 1,900,043 | 979,061 | 1,479,193 |
| 収益の収入 | 763,462 | 766,826 | 766,170 | 839,438 | 832,467 |
| 資本の収入 | 307,415 | 767,849 | 1,133,873 | 139,623 | 646,726 |
| 合 計 総 額 | 7,100,321 | 7,903,798 | 8,091,900 | 7,656,022 | 8,217,783 |
| 収益の収入 | 6,473,672 | 6,585,612 | 6,385,603 | 6,767,888 | 6,816,040 |
| 資本の収入 | 626,649 | 1,318,186 | 1,706,297 | 888,134 | 1,401,743 |

資料 財政課

2. 歳出予算及び決算

① 一般会計

単位：千円

| 区 分 | 平成28年度 決算額 | 平成29年度 決算額 | 平成30年度 決算額 | 平成31年度 決算額 | 令和2年度 当初予算額 |
|-------------|---------------|---------------|---------------|---------------|----------------|
| 議 会 費 | 143,464 | 139,496 | 139,320 | 133,825 | 136,536 |
| 総 務 費 | 4,194,752 | 6,755,987 | 8,496,786 | 11,010,825 | 2,524,291 |
| 民 生 費 | 4,252,332 | 3,987,832 | 3,837,051 | 4,219,721 | 4,049,246 |
| 衛 生 費 | 2,761,327 | 2,750,518 | 2,713,786 | 2,872,863 | 3,158,589 |
| 労 働 費 | 37,068 | 36,556 | 36,268 | 15,379 | 19,993 |
| 農 林 水 産 業 費 | 956,231 | 841,584 | 726,987 | 2,638,747 | 1,311,161 |
| 商 工 費 | 161,919 | 150,449 | 146,542 | 176,581 | 213,344 |
| 土 木 費 | 1,245,026 | 1,437,142 | 1,084,673 | 1,062,153 | 1,121,881 |
| 消 防 費 | 184,553 | 94,788 | 279,380 | 204,760 | 193,977 |
| 教 育 費 | 1,284,224 | 1,197,214 | 1,015,677 | 1,144,839 | 1,130,948 |
| 公 債 費 | 2,303,076 | 2,103,364 | 2,133,322 | 2,070,736 | 2,033,721 |
| 諸 支 出 金 | 118,500 | 118,000 | 117,500 | 117,000 | 116,500 |
| 職 員 費 | 2,848,393 | 2,762,027 | 2,710,363 | 2,754,961 | 3,114,803 |
| 災 害 復 旧 費 | 16,740 | 36,482 | — | — | 10 |
| 予 備 費 | — | — | — | — | 10,000 |
| 合 計 | 20,507,605 | 22,411,439 | 23,437,655 | 28,422,390 | 19,135,000 |

資料 財政課

② 特別会計

単位：千円

| 区 分 | 平成28年度 決算額 | 平成29年度 決算額 | 平成30年度 決算額 | 平成31年度 決算額 | 令和2年度 当初予算額 |
|-----------|---------------|---------------|---------------|---------------|----------------|
| 交通会計 | 4,523 | 4,060 | 6,465 | 10,172 | 12,359 |
| 国保会計 | 4,457,651 | 4,490,252 | 3,669,547 | 3,645,318 | 3,600,498 |
| 污水处理会計 | 25,530 | 23,160 | 23,192 | 23,697 | 24,681 |
| 農業用水会計 | 61,842 | 94,956 | 85,320 | 125,010 | 106,264 |
| 介護保険会計 | 1,768,794 | 1,848,868 | 1,923,496 | 1,992,925 | 1,980,902 |
| 後期高齢者医療会計 | 383,327 | 391,305 | 410,221 | 429,744 | 444,073 |
| 合 計 | 6,701,667 | 6,852,601 | 6,118,241 | 6,226,866 | 6,168,777 |

資料 財政課

③ 企業会計

単位：千円

| 区 分 | 平成28年度 決算額 | 平成29年度 決算額 | 平成30年度 決算額 | 平成31年度 決算額 | 令和2年度 当初予算額 |
|-----------|---------------|---------------|---------------|---------------|----------------|
| 港湾会計 総 額 | 223,859 | 175,315 | 155,703 | 152,376 | 145,584 |
| 収益の支出 | 157,069 | 130,321 | 132,177 | 125,392 | 136,877 |
| 資本の支出 | 66,790 | 44,994 | 23,526 | 26,984 | 8,707 |
| 水道会計 総 額 | 1,258,102 | 1,425,022 | 1,573,813 | 1,597,654 | 1,636,789 |
| 収益の支出 | 785,458 | 788,569 | 777,614 | 786,761 | 812,464 |
| 資本の支出 | 472,644 | 636,453 | 796,199 | 810,893 | 824,325 |
| 病院会計 総 額 | 5,106,270 | 5,281,554 | 5,035,415 | 5,126,047 | 5,257,305 |
| 収益の支出 | 4,673,554 | 4,791,066 | 4,773,900 | 4,773,568 | 4,864,456 |
| 資本の支出 | 432,716 | 490,488 | 261,515 | 352,479 | 392,849 |
| 下水道会計 総 額 | 1,279,036 | 1,703,070 | 2,101,631 | 1,238,937 | 1,761,052 |
| 収益の支出 | 741,672 | 731,732 | 749,801 | 877,807 | 914,433 |
| 資本の支出 | 537,364 | 971,338 | 1,351,830 | 361,130 | 846,619 |
| 合 計 総 額 | 7,867,267 | 8,584,961 | 8,866,562 | 8,115,014 | 8,800,730 |
| 収益の支出 | 6,357,753 | 6,441,688 | 6,433,492 | 6,563,528 | 6,728,230 |
| 資本の支出 | 1,509,514 | 2,143,273 | 2,433,070 | 1,551,486 | 2,072,500 |

資料 財政課

3. 市税収納状況

単位：千円、%

| 区 分 | 平成 27 年度 | | | 平成 28 年度 | | | 平成 29 年度 | | | 平成 30 年度 | | | 令和 元 年度 | | |
|-----------|-----------|-----------|-------|-----------|-----------|-------|-----------|-----------|-------|-----------|-----------|-------|-----------|-----------|-------|
| | 調 定 額 | 収 入 額 | 収納率 | 調 定 額 | 収 入 額 | 収納率 | 調 定 額 | 収 入 額 | 収納率 | 調 定 額 | 収 入 額 | 収納率 | 調 定 額 | 収 入 額 | 収納率 |
| 市 民 税 | 1,630,941 | 1,527,848 | 93.7 | 1,661,769 | 1,550,582 | 93.3 | 1,651,743 | 1,569,446 | 95.0 | 1,533,620 | 1,472,995 | 96.0 | 1,614,622 | 1,501,058 | 93.0 |
| 個 人 | 1,345,787 | 1,244,445 | 92.5 | 1,412,980 | 1,304,925 | 92.4 | 1,360,427 | 1,281,744 | 94.2 | 1,305,570 | 1,246,874 | 95.5 | 1,380,767 | 1,275,938 | 92.4 |
| 現年課税分 | 1,268,344 | 1,230,452 | 97.0 | 1,318,891 | 1,284,061 | 97.4 | 1,267,104 | 1,250,281 | 98.7 | 1,231,383 | 1,212,285 | 98.4 | 1,324,604 | 1,253,413 | 94.6 |
| 滞納繰越分 | 77,443 | 13,993 | 18.1 | 94,089 | 20,864 | 22.2 | 93,323 | 31,463 | 33.7 | 74,187 | 34,589 | 46.6 | 56,163 | 22,525 | 40.1 |
| 法 人 | 285,154 | 283,403 | 99.4 | 248,789 | 245,657 | 98.7 | 291,316 | 287,702 | 98.8 | 228,050 | 226,121 | 99.2 | 233,855 | 225,120 | 96.3 |
| 現年課税分 | 283,981 | 283,177 | 99.7 | 247,038 | 245,499 | 99.4 | 288,700 | 287,184 | 99.5 | 226,192 | 225,662 | 99.8 | 231,926 | 224,691 | 96.9 |
| 滞納繰越分 | 1,173 | 226 | 19.3 | 1,751 | 158 | 9.0 | 2,616 | 518 | 19.8 | 1,858 | 459 | 24.7 | 1,929 | 429 | 22.2 |
| 固 定 資 産 税 | 988,774 | 953,574 | 96.4 | 997,208 | 961,344 | 96.4 | 1,020,244 | 992,139 | 97.2 | 1,000,035 | 977,650 | 97.8 | 1,004,489 | 982,087 | 97.8 |
| 純固定資産税 | 961,767 | 926,567 | 96.3 | 970,729 | 934,865 | 96.3 | 997,973 | 969,868 | 97.2 | 977,860 | 955,475 | 97.7 | 982,235 | 959,833 | 97.7 |
| 現年課税分 | 932,839 | 922,715 | 98.9 | 938,382 | 929,073 | 99.0 | 967,159 | 958,847 | 99.1 | 956,988 | 948,080 | 99.1 | 963,119 | 954,836 | 99.1 |
| 滞納繰越分 | 28,928 | 3,852 | 13.3 | 32,347 | 5,792 | 17.9 | 30,814 | 11,021 | 35.8 | 20,872 | 7,395 | 35.4 | 19,116 | 4,997 | 26.1 |
| 交・納付金 | 27,007 | 27,007 | 100.0 | 26,479 | 26,479 | 100.0 | 22,271 | 22,271 | 100.0 | 22,175 | 22,175 | 100.0 | 22,254 | 22,254 | 100.0 |
| 軽 自 動 車 税 | 50,401 | 48,841 | 96.9 | 59,447 | 57,786 | 97.2 | 62,090 | 60,547 | 97.5 | 63,688 | 62,422 | 98.0 | 65,414 | 64,433 | 98.5 |
| 現年課税分 | 49,006 | 48,359 | 98.7 | 58,004 | 57,229 | 98.7 | 60,533 | 59,931 | 99.0 | 62,317 | 61,791 | 99.2 | 64,286 | 63,864 | 99.3 |
| 滞納繰越分 | 1,395 | 482 | 34.6 | 1,443 | 557 | 38.6 | 1,557 | 616 | 39.6 | 1,371 | 631 | 46.0 | 1,128 | 569 | 50.4 |
| 市 た ば こ 税 | 336,919 | 336,919 | 100.0 | 326,190 | 326,190 | 100.0 | 309,347 | 309,347 | 100.0 | 300,055 | 300,055 | 100.0 | 300,539 | 300,539 | 100.0 |
| 都 市 計 画 税 | 137,192 | 132,170 | 96.3 | 139,163 | 134,021 | 96.3 | 139,740 | 135,804 | 97.2 | 135,181 | 132,086 | 97.7 | 136,093 | 132,989 | 97.7 |
| 現年課税分 | 133,065 | 131,621 | 98.9 | 134,526 | 133,191 | 99.0 | 135,425 | 134,261 | 99.1 | 132,296 | 131,064 | 99.1 | 133,444 | 132,297 | 99.1 |
| 滞納繰越分 | 4,127 | 549 | 13.3 | 4,637 | 830 | 17.9 | 4,315 | 1,543 | 35.8 | 2,885 | 1,022 | 35.4 | 2,649 | 692 | 26.1 |
| 合 計 | 3,144,227 | 2,999,352 | 95.4 | 3,183,777 | 3,029,923 | 95.2 | 3,183,164 | 3,067,283 | 96.4 | 3,032,579 | 2,945,208 | 97.1 | 3,121,157 | 2,981,106 | 95.5 |
| 現年課税分 | 3,031,161 | 2,980,250 | 98.3 | 3,049,510 | 3,001,722 | 98.4 | 3,050,539 | 3,022,122 | 99.1 | 2,931,406 | 2,901,112 | 99.0 | 3,040,172 | 2,951,894 | 97.1 |
| 滞納繰越分 | 113,066 | 19,102 | 16.9 | 134,267 | 28,201 | 21.0 | 132,625 | 45,161 | 34.1 | 101,173 | 44,096 | 43.6 | 80,985 | 29,212 | 36.1 |

資料 税務課

4. 選 挙

① 選挙人名簿登録状況

各年12月1日現在 単位：人

| 区 分 | 人 口 | | | 登 録 者 | | |
|---------|--------|--------|--------|--------|--------|--------|
| | 総 数 | 男 | 女 | 総 数 | 男 | 女 |
| 平成 28 年 | 26,769 | 12,854 | 13,915 | 23,220 | 11,033 | 12,187 |
| 29 | 26,149 | 12,599 | 13,550 | 22,738 | 10,813 | 11,925 |
| 30 | 25,657 | 12,356 | 13,301 | 22,392 | 10,670 | 11,722 |
| 令和 元 年 | 25,171 | 12,116 | 13,055 | 22,058 | 10,505 | 11,553 |
| 2 | 24,566 | 11,801 | 12,765 | 21,596 | 10,277 | 11,319 |

資料 市選挙管理委員会

※ 人口は各年11月末現在(外国人除く)。

② 投票区別登録者数

令和2年12月1日現在 単位：人

| 投 票 区 | 対 象 地 区 | 登 録 者 数 | | |
|--------------------|--|---------|--------|--------|
| | | 総 数 | 男 | 女 |
| 総 数 | | 21,595 | 10,277 | 11,318 |
| 1. まつもと保育所 | 岬町、定基町、松本町、花園町、西浜町1丁目1～60番地 | 1,158 | 513 | 645 |
| 2. 北斗小学校 | 幸町1丁目1～10番地、2丁目1～5番地、3丁目1～6番地、大正町、清隆町2～3丁目、光和町、北斗町、敷島町 | 1,119 | 571 | 548 |
| 3. 武 徳 殿 | 本町1～2丁目、常盤町、緑町1～2丁目、梅ヶ枝町1～2丁目、弥生町、清隆町1丁目、平内町 | 820 | 387 | 433 |
| 4. 商 工 会 館 | 朝日町2丁目、鳴海町、本町3～5丁目、花咲町、松ヶ枝町、弥栄町、緑町3丁目、梅ヶ枝町3丁目 | 683 | 309 | 374 |
| 5. 花 咲 小 学 校 | 北浜町、琴平町、弁天町、駒場町3丁目1～19番地、汐見町、海岸町、千島町、栄町、月見町、有磯町、朝日町1丁目、3丁目、牧の内(三番川付近・開拓) | 1,857 | 873 | 984 |
| 6. 宝西町内会館 | 西浜町1丁目61番地以降、月岡町1丁目、2丁目1～60番地、宝林町1丁目、4丁目400番地以降 | 980 | 469 | 511 |
| 7. 老人福祉センター | 明治町2～3丁目、曙町、宝町、幸町1丁目11番地以降、2丁目6番地以降、3丁目7番地以降、昭和町1丁目、光洋町1丁目、3丁目1～16・19～78番地、4丁目42～102・104番地以降、5丁目 | 2,744 | 1,313 | 1,431 |
| 8. 放課後児童デイサービスくれよん | 光洋町2丁目、3丁目17～18・79番地以降、4丁目1～41・103番地、自衛隊、桂木 | 1,797 | 859 | 938 |
| 9. 花 咲 港 会 館 | 花咲港 | 425 | 198 | 227 |
| 10. 海星小中学校 | 幌茂尻、東和田、西和田、長節 | 328 | 160 | 168 |
| 11. 温 根 沼 会 館 | 温根沼、東梅 | 229 | 114 | 115 |
| 12. 昆 布 盛 会 館 | 昆布盛 | 156 | 76 | 80 |
| 13. 落 石 会 館 | 浜松、落石東(正禅寺より落石駅側) | 186 | 93 | 93 |
| 14. 落石漁業協同組合 | 落石東(上記以外の落石漁港側)、落石西 | 231 | 106 | 125 |
| 15. 別当賀夢原館 | 別当賀 | 44 | 23 | 21 |
| 16. 初 田 牛 会 館 | 初田牛 | 33 | 17 | 16 |
| 17. 厚 床 会 館 | 東厚床、厚床、西厚床、明郷、湖南、槍昔 | 377 | 190 | 187 |
| 18. 川 口 会 館 | 酪陽、川口 | 38 | 22 | 16 |
| 19. 友知第一町会会館 | 友知 | 199 | 101 | 98 |
| 20. 双 沖 会 館 | 双沖 | 196 | 105 | 91 |
| 21. 歯 舞 会 館 | 歯舞 | 622 | 283 | 339 |
| 22. 瑠 璃 瑠 第 二 会 館 | 瑠璃瑠、納沙布 | 502 | 264 | 238 |
| 23. 旧温根元小学校 | 温根元 | 154 | 85 | 69 |
| 24. 豊 里 会 館 | 豊里 | 60 | 29 | 31 |
| 25. 西 浜 児 童 会 館 | 西浜町2～10丁目、穂香 | 1,924 | 917 | 1,007 |
| 26. こまば保育所 | 駒場町1～2丁目、3丁目20番地以降、明治町1丁目、牧の内147番地6 | 2,086 | 955 | 1,131 |
| 27. 福 祉 交 流 館 | 月岡町2丁目61番地以降、宝林町2～3丁目、4丁目1～399番地、5丁目、昭和町2～4丁目 | 2,647 | 1,245 | 1,402 |

資料 市選挙管理委員会

③ 各種選挙の投票状況

単位：人、%

| 区分 | 執行年月日 | 有権者数 | | | 投票者数 | | | 投票率 | | |
|---------|-------------|--------|--------|--------|--------|-------|-------|-------|-------|-------|
| | | 総数 | 男 | 女 | 総数 | 男 | 女 | 総数 | 男 | 女 |
| 知事選挙 | 平成27年 4月12日 | 23,063 | 10,878 | 12,185 | 12,434 | 5,832 | 6,602 | 53.91 | 53.61 | 54.18 |
| | 平成31年 4月 7日 | 22,015 | 10,439 | 11,576 | 11,619 | 5,533 | 6,086 | 52.78 | 53.00 | 52.57 |
| 道議会議員選挙 | 平成27年 4月12日 | 23,357 | 11,069 | 12,288 | 無投票選挙 | | | — | — | — |
| | 平成31年 4月 7日 | 22,306 | 10,622 | 11,684 | 無投票選挙 | | | — | — | — |
| 衆議院議員選挙 | 平成26年12月14日 | 23,430 | 11,077 | 12,353 | 13,414 | 6,512 | 6,902 | 57.25 | 58.79 | 55.87 |
| | 平成29年10月22日 | 22,735 | 10,801 | 11,934 | 11,976 | 5,827 | 6,149 | 52.68 | 53.95 | 51.53 |
| 参議院議員選挙 | 平成28年 7月10日 | 23,429 | 11,132 | 12,297 | 12,210 | 5,839 | 6,371 | 52.11 | 52.45 | 51.81 |
| | 令和元年 7月21日 | 22,402 | 10,714 | 11,688 | 11,346 | 5,518 | 5,828 | 50.65 | 51.50 | 49.86 |
| 市議会議員選挙 | 平成25年 9月 1日 | 23,642 | 11,162 | 12,480 | 13,886 | 6,415 | 7,471 | 58.73 | 57.47 | 59.86 |
| | 平成29年 9月10日 | 22,598 | 10,729 | 11,869 | 13,173 | 6,094 | 7,079 | 58.29 | 56.80 | 59.64 |
| 市長選挙 | 平成26年 9月14日 | 23,285 | 11,006 | 12,279 | 13,319 | 6,172 | 7,147 | 57.20 | 56.08 | 58.21 |
| | 平成30年 9月 9日 | 22,258 | 10,572 | 11,686 | 10,795 | 5,064 | 5,731 | 48.50 | 47.90 | 49.04 |

資料 市選挙管理委員会

※ 平成27年の道議会議員選挙は、無投票のため有権者数は4月2日現在のもの。

※ 平成31年の道議会議員選挙は、無投票のため有権者数は3月28日現在のもの。

5. 議 会

① 市議会開会日数及び提案件数

単位：日、分、人、件

| 区分 | 会期日数 | 本 会 議 時 間 | 提出者別及び種別 | | | | | | | | | | | | | | | | | | | | 年 間 件 数 | | | | |
|----------------------------|---------------|-----------------------|----------|--------|--------|---------------------------------|----------------------------|------------------|-------------|--------|--------|--------|--------|--------------------------------------|-------------|-------------|--------|-------------|--------|--------|--------|--------|------------------|--------|-------------|--------|----|
| | | | 市長提出 | | | | | | | | | 議員提出 | | | | | | | 議長（議会） | | | | | | | | |
| | | | 条 例 | 予 算 | 決 算 | 自 治 法 九 六 条 号 | 一 項 四 一 四 号 | 専 決 処 分 | そ の 他 | 報 告 | 合 計 | 条 例 | 規 則 | 自 治 法 一 八 〇 条 項 | 特 委 置 | 意 見 書 | 決 議 | そ の 他 | 合 計 | 請 願 | 許 可 | 選 任 | | 選 挙 | そ の 他 | 合 計 | |
| 定 例 月 議 会 等 | 平成28年 | 15 | 39:37 | 29 | 28 | 11 | 1 | — | 14 | 11 | 94 | 1 | — | — | — | 26 | — | — | 27 | 1 | 2 | 3 | — | — | 6 | 127 | |
| | 平成29年 | 15 | 42:58 | 18 | 40 | 11 | 1 | — | 15 | 9 | 94 | 1 | — | — | 2 | 17 | — | 1 | 21 | — | — | 3 | 2 | 1 | 6 | 121 | |
| | 平成30年 | 17 | 43:17 | 33 | 40 | 11 | 1 | — | 15 | 11 | 111 | 2 | — | — | 1 | 25 | — | — | 28 | — | 1 | — | — | 2 | 3 | 142 | |
| | 平成31年 令和元年 | 15 | 41:00 | 38 | 38 | 11 | 1 | — | 15 | 13 | 116 | 1 | — | — | 1 | 24 | — | — | 26 | — | — | 3 | 1 | — | 4 | 146 | |
| | 令和2年 | 14 | 31:11 | 20 | 35 | 11 | 3 | — | 9 | 10 | 88 | 2 | — | — | — | 14 | — | — | 16 | 1 | — | — | — | — | 1 | 105 | |
| 臨 時 会 | 平成29年 | 1 | 0:07 | — | — | — | — | — | — | — | — | — | — | — | — | — | — | — | 1 | — | — | — | — | — | — | 1 | |
| | 平成30年 | 1 | 0:53 | — | 1 | — | — | — | — | 1 | 2 | — | — | — | — | — | — | — | — | — | — | — | — | — | — | 2 | |
| | 平成31年 令和元年 | — | — | — | — | — | — | — | — | — | — | — | — | — | — | — | — | — | — | — | — | — | — | — | — | — | |
| | 令和2年 | — | — | — | — | — | — | — | — | — | — | — | — | — | — | — | — | — | — | — | — | — | — | — | — | — | |
| 緊 急 議 会 | 平成28年 | 6 | 3:08 | 6 | 17 | — | 2 | — | 1 | 3 | 29 | 1 | — | — | — | — | — | — | 1 | — | — | — | — | — | 3 | 3 | 34 |
| | 平成29年 | 6 | 3:49 | — | 5 | — | 4 | — | — | 3 | 12 | — | — | — | — | — | — | — | 1 | — | — | — | — | — | — | 13 | |
| | 平成30年 | 4 | 3:40 | 3 | 4 | — | — | — | — | 2 | 9 | — | — | — | — | — | — | — | — | — | — | — | — | — | — | 9 | |
| | 平成31年 令和元年 | 6 | 2:40 | 2 | 6 | — | 1 | — | 4 | 1 | 14 | — | — | — | — | — | — | — | 1 | — | — | 1 | — | — | 2 | 4 | 19 |
| | 令和2年 | 6 | 7:44 | 5 | 14 | — | 1 | — | 1 | 1 | 22 | 3 | — | — | — | — | — | — | — | — | — | — | — | — | — | 25 | |

資料 市議会事務局

② 歴代市議会議長

| 氏名 | 就任年月日 | 退任年月日 | 在職期間 | 摘要 |
|-------|-------------|-------------|-------|------|
| 山下亮輔 | 昭和32年9月27日 | 昭和36年9月14日 | 4年 | 初代 |
| 山下亮輔 | 昭和36年9月25日 | 昭和40年9月14日 | 4年 | 第2代 |
| 山下亮輔 | 昭和40年9月27日 | 昭和44年9月14日 | 4年 | 第3代 |
| 嶋津豊 | 昭和44年9月29日 | 昭和48年9月14日 | 4年 | 第4代 |
| 柳田光太郎 | 昭和48年9月26日 | 昭和52年9月14日 | 4年 | 第5代 |
| 萬屋佐之 | 昭和52年9月26日 | 昭和56年9月14日 | 4年 | 第6代 |
| 萬屋佐之 | 昭和56年9月21日 | 昭和58年9月5日 | 2年 | 第7代 |
| 田家政一 | 昭和58年9月5日 | 昭和60年9月14日 | 2年 | 第8代 |
| 田家政一 | 昭和60年9月27日 | 昭和60年12月19日 | 3ヵ月 | 第9代 |
| 田仲照夫 | 昭和60年12月19日 | 平成元年9月14日 | 3年9ヵ月 | 第10代 |
| 田家政一 | 平成元年9月27日 | 平成5年9月14日 | 4年 | 第11代 |
| 高田岩光男 | 平成5年10月4日 | 平成9年9月14日 | 4年 | 第12代 |
| 田家政一 | 平成9年9月30日 | 平成13年9月14日 | 4年 | 第13代 |
| 嶋津隆一 | 平成13年10月9日 | 平成17年9月14日 | 4年 | 第14代 |
| 嶋津隆之 | 平成17年9月16日 | 平成20年3月3日 | 2年6ヵ月 | 第15代 |
| 遠藤輝宣 | 平成20年3月3日 | 平成21年9月14日 | 1年6ヵ月 | 第16代 |
| 波多雄志 | 平成21年9月15日 | 平成25年9月14日 | 4年 | 第17代 |
| 田塚不二男 | 平成25年9月18日 | 平成29年9月14日 | 4年 | 第18代 |
| 本田俊治 | 平成29年9月27日 | | | 第19代 |

資料 市議会事務局

③ 歴代市議会副議長

| 氏名 | 就任年月日 | 退任年月日 | 在職期間 | 摘要 |
|-------|-------------|-------------|-------|------|
| 菊地清蔵 | 昭和32年9月27日 | 昭和36年9月14日 | 4年 | 初代 |
| 嶋津豊 | 昭和36年9月25日 | 昭和40年9月14日 | 4年 | 第2代 |
| 嶋津豊 | 昭和40年9月27日 | 昭和44年9月14日 | 4年 | 第3代 |
| 萬屋佐之 | 昭和44年9月29日 | 昭和48年9月14日 | 4年 | 第4代 |
| 萬屋佐之 | 昭和48年9月26日 | 昭和52年9月14日 | 4年 | 第5代 |
| 田家政一 | 昭和52年9月26日 | 昭和55年3月25日 | 2年6ヵ月 | 第6代 |
| 成田栄蔵 | 昭和55年3月25日 | 昭和56年9月14日 | 1年6ヵ月 | 第7代 |
| 田家政一 | 昭和56年9月21日 | 昭和58年9月5日 | 2年 | 第8代 |
| 島治雄 | 昭和58年9月5日 | 昭和60年9月14日 | 2年 | 第9代 |
| 田仲照夫 | 昭和60年9月27日 | 昭和60年12月19日 | 3ヵ月 | 第10代 |
| 近藤敬幸 | 昭和60年12月19日 | 平成元年9月14日 | 3年9ヵ月 | 第11代 |
| 細川憲了 | 昭和元年9月27日 | 平成5年9月14日 | 4年 | 第12代 |
| 成田猛 | 平成5年10月4日 | 平成9年9月14日 | 4年 | 第13代 |
| 波多雄志 | 平成9年9月30日 | 平成13年9月14日 | 4年 | 第14代 |
| 熊谷雅史 | 平成13年10月9日 | 平成17年9月14日 | 4年 | 第15代 |
| 熊谷雅史 | 平成17年9月16日 | 平成21年9月14日 | 4年 | 第16代 |
| 竹内正利 | 平成21年9月15日 | 平成24年11月16日 | 3年2ヵ月 | 第17代 |
| 田塚不二男 | 平成24年12月14日 | 平成25年9月14日 | 9ヵ月 | 第18代 |
| 小沼ゆみ | 平成25年9月18日 | 平成29年9月14日 | 4年 | 第19代 |
| 遠藤輝宣 | 平成29年9月27日 | | | 第20代 |

資料 市議会事務局

④ 市議会の組織及び構成

(ア) 議員定数・任期等（任期：平成29年9月15日～令和3年9月14日）

単位：人

| 議員定数 | | 議員定数改正状況 | | | |
|------|-----|-----------------|--------------------------|-----------------|---------------------------|
| 条例定数 | 現員数 | 改正内容 | 備考 | 改正内容 | 備考 |
| 18 | 17 | 18人 → 16人 | 令和2年 9月18日議決 次の一般選挙より | 20人 → 18人 | 平成24年 9月28日議決 次の一般選挙より |

資料 市議会事務局

(イ) 市議会議員構成

令和3年1月1日現在 単位：人

| 党派別構成 | 自由民主党 | 社会民主党 | 日本共産党 | 公明党 | 新党大地 | 無所属 | 合計 |
|-------|-------|-------|-------|-----|------|-----|----|
| | 2 | 1 | 2 | 1 | 3 | 8 | 17 |

| 会派別構成 | 創 新 | 市政クラブ | 新党大地 | 日本共産党 | 無 所 属 | 合 計 |
|-------|-----|-------|------|-------|-------|-----|
| | ◎ 6 | 3 | ○ 3 | 2 | 3 | 17 |

資料 市議会事務局

◎⇒議長、○⇒副議長 については、会派離脱により出身会派を表示。

⑤ 歴代市長

| 歴 代 | 氏 名 | 在 任 期 間 |
|-------|-----------|-------------------------------|
| 初 代 | 西 村 久 雄 | 昭和 32年 9月 16日 ～ 昭和 39年 9月 5日 |
| 第 2 代 | 横 田 俊 夫 | 昭和 39年 10月 4日 ～ 昭和 49年 9月 1日 |
| 第 3 代 | 寺 嶋 伊 弉 雄 | 昭和 49年 9月 30日 ～ 昭和 61年 9月 28日 |
| 第 4 代 | 大 矢 快 治 | 昭和 61年 9月 29日 ～ 平成 10年 9月 28日 |
| 第 5 代 | 藤 原 弘 | 平成 10年 9月 29日 ～ 平成 18年 9月 28日 |
| 第 6 代 | 長 谷 川 俊 輔 | 平成 18年 9月 29日 ～ 平成 30年 9月 28日 |
| 第 7 代 | 石 垣 雅 敏 | 平成 30年 9月 29日 ～ |

資料 総務課

⑥ 歴代助役

| 歴 代 | 氏 名 | 在 任 期 間 |
|-------|-----------|---------------------------------|
| 初 代 | 黒 井 政 蔵 | 昭和 32年 10月 28日 ～ 昭和 40年 10月 27日 |
| 初 代 | 横 田 俊 夫 | 昭和 34年 4月 1日 ～ 昭和 39年 9月 15日 |
| 第 2 代 | 寺 嶋 伊 弉 雄 | 昭和 44年 4月 1日 ～ 昭和 49年 9月 18日 |
| 第 3 代 | 新 富 義 一 | 昭和 49年 10月 21日 ～ 昭和 53年 10月 20日 |
| 第 4 代 | 大 矢 快 治 | 昭和 53年 10月 21日 ～ 昭和 61年 5月 31日 |
| 第 5 代 | 白 崎 大 道 | 昭和 61年 10月 21日 ～ 平成 6年 10月 20日 |
| 第 6 代 | 平 賀 忠 道 | 平成 6年 10月 21日 ～ 平成 10年 10月 20日 |
| 第 7 代 | 一 條 弘 道 | 平成 10年 10月 21日 ～ 平成 14年 10月 20日 |
| 第 8 代 | 長 谷 川 俊 輔 | 平成 14年 10月 21日 ～ 平成 18年 7月 31日 |
| 第 9 代 | 石 垣 雅 敏 | 平成 18年 10月 14日 ～ 平成 19年 3月 31日 |

資料 総務課

⑦ 歴代副市長

| 歴代 | 氏名 | 在任期間 |
|-----------|--------------|--------------------------------------|
| 初代 第2代 | 石垣雅敏 竹本勝哉 | 平成19年4月1日～平成30年7月27日 平成30年10月13日～ |

資料 総務課

⑧ 歴代収入役

| 歴代 | 氏名 | 在任期間 |
|-----|-------|-------------------------|
| 初代 | 吉原勇策 | 昭和32年10月28日～昭和44年3月31日 |
| 第2代 | 新富義一 | 昭和44年4月1日～昭和49年9月18日 |
| 第3代 | 武田文春 | 昭和49年10月21日～昭和53年10月20日 |
| 第4代 | 林常男 | 昭和53年10月21日～昭和61年5月31日 |
| 第5代 | 一條弘道 | 昭和61年10月21日～平成6年10月20日 |
| 第6代 | 田中晃 | 平成6年10月21日～平成10年10月20日 |
| 第7代 | 長谷川俊輔 | 平成10年10月21日～平成14年10月20日 |
| 第8代 | 小形峯雄 | 平成14年10月21日～平成18年3月31日 |

資料 総務課

⑨ 市職員数

各年度4月1日現在 単位：人

| 年度 | 総数 | 一般行政部門 | | | 特別行政部門 | | | 公営企業等部門 | | | | |
|--------|-----|--------|-----|----|--------|----|----|---------|-----|----|-----|-----|
| | | 計 | 一般 | 福祉 | 計 | 教育 | 消防 | 計 | 病院 | 水道 | 下水道 | その他 |
| 平成28年度 | 533 | 230 | 142 | 88 | 116 | 47 | 69 | 187 | 148 | 15 | 6 | 18 |
| 29 | 544 | 229 | 143 | 86 | 118 | 49 | 69 | 197 | 158 | 14 | 7 | 18 |
| 30 | 546 | 227 | 143 | 84 | 116 | 46 | 70 | 203 | 166 | 12 | 7 | 18 |
| 31 | 534 | 223 | 140 | 83 | 117 | 47 | 70 | 194 | 160 | 11 | 7 | 16 |
| 令和2年度 | 559 | 233 | 145 | 88 | 121 | 50 | 71 | 205 | 170 | 12 | 6 | 17 |

資料 総務課

6. 行政機構図

根室市行政組織機構図（令和2年5月1日現在）

【市長部局】

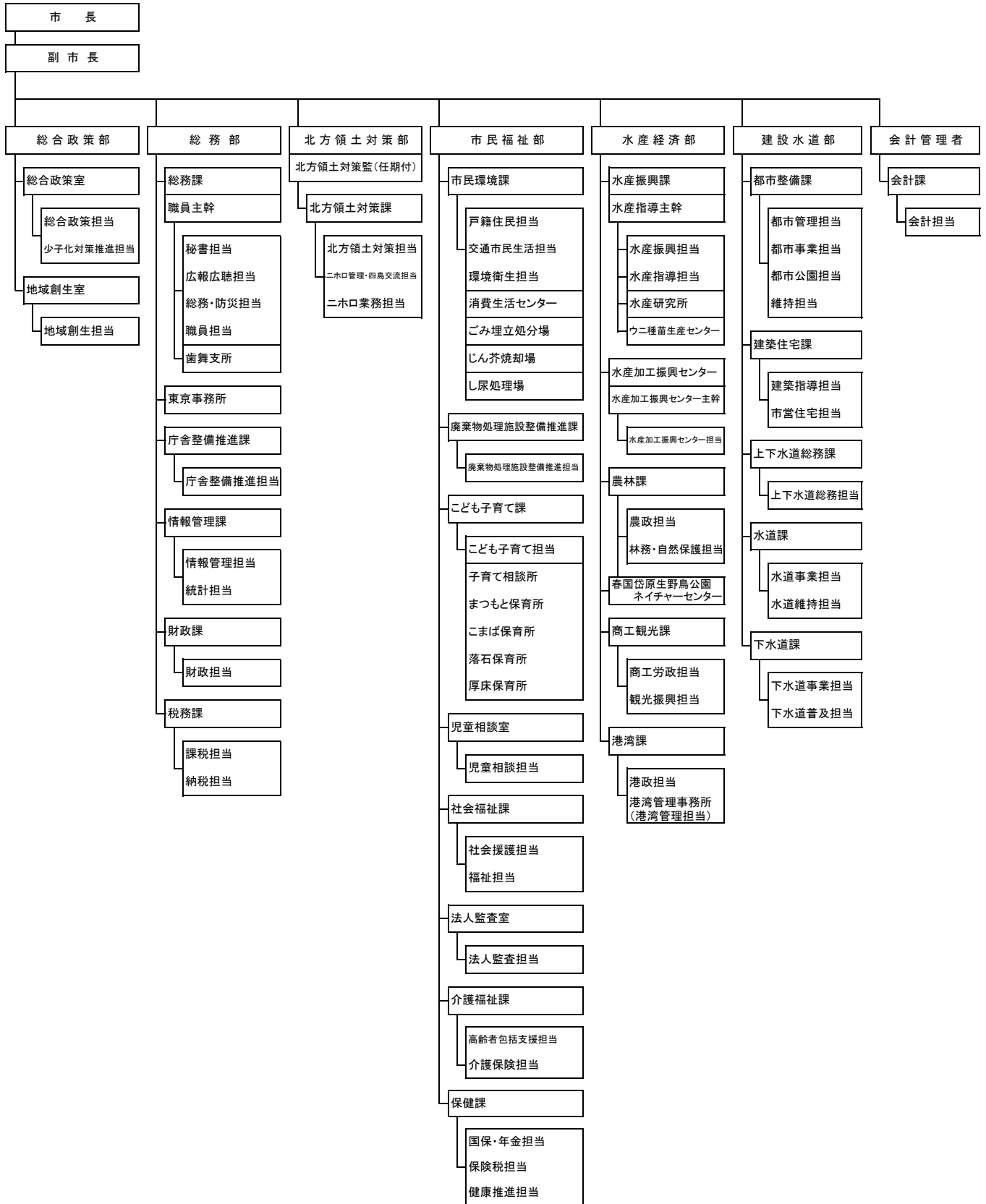

【議会事務局】



【監査委員事務局】

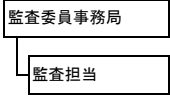

【選挙管理委員会事務局】

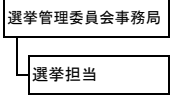

【農業委員会事務局】

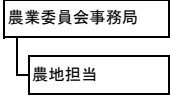

【公平委員会】

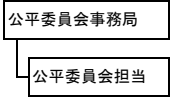

【教育委員会事務局】

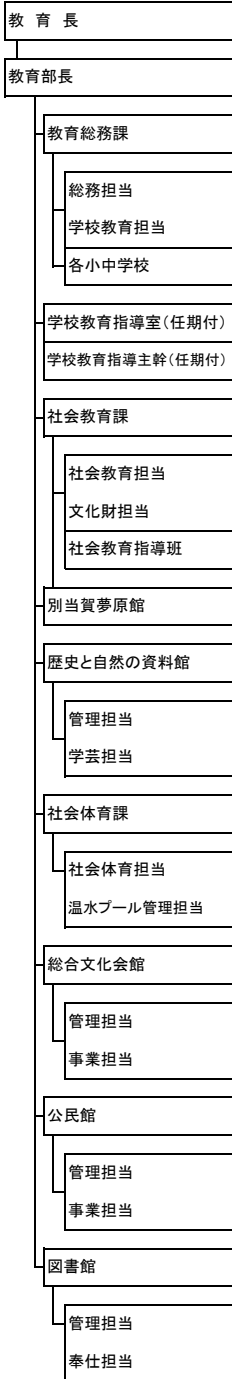

【消防本部・署】

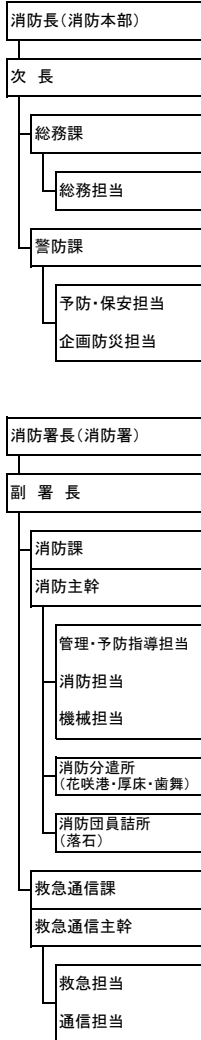

【市立根室病院】

