第 11 編 行 財 政

1. 歳入予算及び決算

① 一般会計

単位：千円

| 区 分 | 平成30年度 決算額 | 平成31年度 決算額 | 令和2年度 決算額 | 令和3年度 決算額 | 令和4年度 当初予算額 |
|-------------------|---------------|---------------|--------------|--------------|----------------|
| 市 税 | 2,945,208 | 2,981,106 | 2,975,278 | 2,867,154 | 2,780,790 |
| 地 方 譲 与 税 | 132,434 | 134,834 | 136,920 | 138,575 | 140,219 |
| 利 子 割 交 付 金 | 4,839 | 2,392 | 2,762 | 1,991 | 2,255 |
| 配 当 割 交 付 金 | 6,531 | 7,745 | 6,663 | 10,134 | 7,005 |
| 株式等譲渡所得割交付金 | 5,648 | 5,015 | 8,086 | 12,313 | 6,287 |
| 法 人 事 業 税 交 付 金 | - | - | 18,220 | 37,856 | 19,404 |
| 地 方 消 費 税 交 付 金 | 556,593 | 526,586 | 638,693 | 685,420 | 614,313 |
| ゴルフ場利用税交付金 | 736 | 731 | 745 | 780 | 759 |
| 自動車取得税交付金 | 29,340 | 14,603 | - | - | - |
| 環境性能割交付金 | - | 4,216 | 9,136 | 9,166 | 10,201 |
| 地 方 特 例 交 付 金 | 7,148 | 45,507 | 15,470 | 64,014 | 14,478 |
| 地 方 交 付 税 | 6,256,877 | 6,321,044 | 6,421,578 | 6,879,005 | 6,188,170 |
| 交通安全対策特別交付金 | 1,801 | 2,061 | 2,505 | 2,198 | 2,165 |
| 分 担 金 及 び 負 担 金 | 164,955 | 176,144 | 175,983 | 170,220 | 193,227 |
| 使 用 料 及 び 手 数 料 | 406,580 | 400,617 | 402,217 | 402,993 | 411,861 |
| 国 庫 支 出 金 | 1,602,769 | 1,889,110 | 5,433,953 | 2,705,248 | 1,851,788 |
| 道 支 出 金 | 1,027,460 | 3,064,481 | 1,498,023 | 2,531,565 | 1,189,350 |
| 財 産 収 入 | 84,276 | 88,858 | 79,807 | 74,204 | 72,976 |
| 寄 附 金 | 4,959,253 | 6,592,277 | 12,568,892 | 14,606,829 | 800,010 |
| 繰 入 金 | 3,762,848 | 5,002,846 | 8,751,045 | 11,326,933 | 4,459,737 |
| 繰 越 金 | 94,167 | 61,807 | 232,296 | 868,256 | 10 |
| 諸 収 入 | 414,675 | 399,912 | 394,812 | 456,720 | 476,002 |
| 市 債 | 1,025,454 | 922,156 | 1,098,136 | 2,043,637 | 1,792,790 |
| 国有提供施設等所在市町村助成交付金 | 9,870 | 10,638 | 10,095 | 14,207 | 11,203 |
| 合 計 | 23,499,462 | 28,654,686 | 40,881,315 | 45,909,418 | 21,045,000 |

資料 財政課

※ 環境性能割交付金は平成31年度より創設された交付金

※ 法人事業税交付金は令和2年度より創設された交付金

② 特別会計

単位：千円

| 区 分 | 平成30年度 決算額 | 平成31年度 決算額 | 令和2年度 決算額 | 令和3年度 決算額 | 令和4年度 当初予算額 |
|-------------------|---------------|---------------|--------------|--------------|----------------|
| 交 通 会 計 | 8,904 | 9,472 | 10,958 | 10,386 | 12,315 |
| 国 保 会 計 | 3,726,532 | 3,748,733 | 3,414,335 | 3,482,880 | 3,506,253 |
| 汚 水 処 理 会 計 | 23,192 | 23,296 | 24,672 | 23,961 | 23,032 |
| 農 業 用 水 会 計 | 93,991 | 136,270 | 104,819 | 115,360 | 109,841 |
| 介 護 保 険 会 計 | 1,982,765 | 1,945,395 | 1,960,244 | 2,014,378 | 2,054,000 |
| 後 期 高 齢 者 医 療 会 計 | 411,262 | 419,639 | 446,564 | 444,927 | 474,000 |
| 合 計 | 6,246,646 | 6,282,805 | 5,961,592 | 6,091,892 | 6,179,441 |

資料 財政課

③ 企業会計

単位：千円

| 区 分 | 平成30年度 決算額 | 平成31年度 決算額 | 令和2年度 決算額 | 令和3年度 決算額 | 令和4年度 当初予算額 |
|-----------|---------------|---------------|--------------|--------------|----------------|
| 港湾会計 総 額 | 184,820 | 181,153 | 162,943 | 172,091 | 158,816 |
| 収益の収入 | 184,820 | 181,153 | 162,943 | 172,091 | 158,816 |
| 資本の収入 | — | — | — | — | — |
| 水道会計 総 額 | 1,221,433 | 1,402,938 | 1,380,454 | 1,358,307 | 1,338,312 |
| 収益の収入 | 828,776 | 1,006,906 | 1,002,255 | 984,022 | 973,668 |
| 資本の収入 | 392,657 | 396,032 | 378,199 | 374,285 | 364,644 |
| 病院会計 総 額 | 4,785,604 | 5,092,870 | 5,269,140 | 5,280,336 | 5,202,212 |
| 収益の収入 | 4,605,837 | 4,740,391 | 4,876,998 | 4,888,570 | 4,780,318 |
| 資本の収入 | 179,767 | 352,479 | 392,142 | 391,766 | 421,894 |
| 下水道会計 総 額 | 1,900,043 | 979,061 | 960,671 | 1,139,419 | 2,147,401 |
| 収益の収入 | 766,170 | 839,438 | 796,004 | 901,595 | 911,157 |
| 資本の収入 | 1,133,873 | 139,623 | 164,667 | 237,824 | 1,236,244 |
| 合 計 総 額 | 8,091,900 | 7,656,022 | 7,773,208 | 7,950,153 | 8,846,741 |
| 収益の収入 | 6,385,603 | 6,767,888 | 6,838,200 | 6,946,278 | 6,823,959 |
| 資本の収入 | 1,706,297 | 888,134 | 935,008 | 1,003,875 | 2,022,782 |

資料 財政課

2. 歳出予算及び決算

① 一般会計

単位：千円

| 区 分 | 平成30年度 決算額 | 平成31年度 決算額 | 令和2年度 決算額 | 令和3年度 決算額 | 令和4年度 当初予算額 |
|-------------|---------------|---------------|--------------|--------------|----------------|
| 議 会 費 | 139,320 | 133,825 | 123,785 | 120,588 | 128,647 |
| 総 務 費 | 8,496,786 | 11,010,825 | 23,151,574 | 25,034,396 | 3,578,650 |
| 民 生 費 | 3,837,051 | 4,219,721 | 3,998,444 | 4,480,039 | 4,098,241 |
| 衛 生 費 | 2,713,786 | 2,872,863 | 3,099,019 | 3,302,361 | 3,284,206 |
| 労 働 費 | 36,268 | 15,379 | 13,887 | 15,587 | 19,057 |
| 農 林 水 産 業 費 | 726,987 | 2,638,747 | 1,001,947 | 2,087,506 | 903,970 |
| 商 工 費 | 146,542 | 176,581 | 506,855 | 472,119 | 384,511 |
| 土 木 費 | 1,084,673 | 1,062,153 | 1,092,441 | 1,570,372 | 1,203,256 |
| 消 防 費 | 279,380 | 204,760 | 182,577 | 371,519 | 162,543 |
| 教 育 費 | 1,015,677 | 1,144,839 | 1,560,526 | 2,035,607 | 1,878,407 |
| 公 債 費 | 2,133,322 | 2,070,736 | 2,027,895 | 1,938,038 | 1,956,860 |
| 諸 支 出 金 | 117,500 | 117,000 | 116,500 | 116,000 | 115,500 |
| 職 員 費 | 2,710,363 | 2,754,961 | 3,133,918 | 3,249,706 | 3,311,142 |
| 災 害 復 旧 費 | — | — | 3,691 | 933 | 10 |
| 予 備 費 | — | — | — | — | 20,000 |
| 合 計 | 23,437,655 | 28,422,390 | 40,013,059 | 44,794,771 | 21,045,000 |

資料 財政課

② 特別会計

単位：千円

| 区 分 | 平成30年度 決算額 | 平成31年度 決算額 | 令和2年度 決算額 | 令和3年度 決算額 | 令和4年度 当初予算額 |
|-----------|---------------|---------------|--------------|--------------|----------------|
| 交通会計 | 6,465 | 5,479 | 10,195 | 6,524 | 12,315 |
| 国保会計 | 3,669,547 | 3,612,305 | 3,316,831 | 3,438,005 | 3,506,253 |
| 污水处理会計 | 23,192 | 23,296 | 24,672 | 23,961 | 23,032 |
| 農業用水会計 | 85,320 | 128,638 | 101,558 | 99,874 | 109,841 |
| 介護保険会計 | 1,923,496 | 1,931,744 | 1,959,569 | 1,961,705 | 2,054,000 |
| 後期高齢者医療会計 | 410,221 | 418,891 | 445,839 | 443,517 | 474,000 |
| 合 計 | 6,118,241 | 6,120,353 | 5,858,664 | 5,973,586 | 6,179,441 |

資料 財政課

③ 企業会計

単位：千円

| 区 分 | 平成30年度 決算額 | 平成31年度 決算額 | 令和2年度 決算額 | 令和3年度 決算額 | 令和4年度 当初予算額 |
|-----------|---------------|---------------|--------------|--------------|----------------|
| 港湾会計 総 額 | 155,703 | 152,376 | 129,884 | 142,650 | 183,871 |
| 収益の支出 | 132,177 | 125,392 | 121,265 | 125,779 | 135,895 |
| 資本の支出 | 23,526 | 26,984 | 8,619 | 16,871 | 47,976 |
| 水道会計 総 額 | 1,573,813 | 1,597,654 | 1,612,979 | 1,636,095 | 1,683,501 |
| 収益の支出 | 777,614 | 786,761 | 809,809 | 797,759 | 875,314 |
| 資本の支出 | 796,199 | 810,893 | 803,170 | 838,336 | 808,187 |
| 病院会計 総 額 | 5,035,415 | 5,126,047 | 5,231,681 | 5,344,454 | 5,563,303 |
| 収益の支出 | 4,773,900 | 4,773,568 | 4,835,939 | 4,949,328 | 5,123,409 |
| 資本の支出 | 261,515 | 352,479 | 395,742 | 395,126 | 439,894 |
| 下水道会計 総 額 | 2,101,631 | 1,238,937 | 1,212,392 | 1,274,286 | 2,381,317 |
| 収益の支出 | 749,801 | 877,807 | 850,116 | 843,293 | 947,636 |
| 資本の支出 | 1,351,830 | 361,130 | 362,276 | 430,993 | 1,433,681 |
| 合 計 総 額 | 8,866,562 | 8,115,014 | 8,186,936 | 8,397,485 | 9,811,992 |
| 収益の支出 | 6,433,492 | 6,563,528 | 6,617,129 | 6,716,159 | 7,082,254 |
| 資本の支出 | 2,433,070 | 1,551,486 | 1,569,807 | 1,681,326 | 2,729,738 |

資料 財政課

3. 市税収納状況

単位：千円、%

| 区分 | 平成29年度 | | | 平成30年度 | | | 令和元年度 | | | 令和2年度 | | | 令和3年度 | | |
|-----------|-----------|-----------|-------|-----------|-----------|-------|-----------|-----------|-------|-----------|-----------|-------|-----------|-----------|-------|
| | 調定額 | 収入額 | 収納率 | 調定額 | 収入額 | 収納率 | 調定額 | 収入額 | 収納率 | 調定額 | 収入額 | 収納率 | 調定額 | 収入額 | 収納率 |
| 市 民 税 | 1,651,743 | 1,569,446 | 95.0 | 1,533,620 | 1,472,995 | 96.0 | 1,614,622 | 1,501,058 | 93.0 | 1,571,193 | 1,479,725 | 94.2 | 1,507,332 | 1,418,124 | 94.1 |
| 個 人 | 1,360,427 | 1,281,744 | 94.2 | 1,305,570 | 1,246,874 | 95.5 | 1,380,767 | 1,275,938 | 92.4 | 1,341,405 | 1,252,309 | 93.4 | 1,302,142 | 1,215,208 | 93.3 |
| 現年課税分 | 1,267,104 | 1,250,281 | 98.7 | 1,231,383 | 1,212,285 | 98.4 | 1,324,604 | 1,253,413 | 94.6 | 1,239,438 | 1,226,066 | 98.9 | 1,214,055 | 1,198,102 | 98.7 |
| 滞納繰越分 | 93,323 | 31,463 | 33.7 | 74,187 | 34,589 | 46.6 | 56,163 | 22,525 | 40.1 | 101,967 | 26,243 | 25.7 | 88,087 | 17,106 | 19.4 |
| 法 人 | 291,316 | 287,702 | 98.8 | 228,050 | 226,121 | 99.2 | 233,855 | 225,120 | 96.3 | 229,788 | 227,416 | 99.0 | 205,190 | 202,916 | 98.9 |
| 現年課税分 | 288,700 | 287,184 | 99.5 | 226,192 | 225,662 | 99.8 | 231,926 | 224,691 | 96.9 | 221,113 | 220,064 | 99.5 | 202,818 | 201,676 | 99.4 |
| 滞納繰越分 | 2,616 | 518 | 19.8 | 1,858 | 459 | 24.7 | 1,929 | 429 | 22.2 | 8,675 | 7,352 | 84.7 | 2,372 | 1,240 | 52.3 |
| 固 定 資 産 税 | 1,020,244 | 992,139 | 97.2 | 1,000,035 | 977,650 | 97.8 | 1,004,489 | 982,087 | 97.8 | 1,030,930 | 1,006,933 | 97.7 | 971,364 | 949,614 | 97.8 |
| 純固定資産税 | 997,973 | 969,868 | 97.2 | 977,860 | 955,475 | 97.7 | 982,235 | 959,833 | 97.7 | 1,007,932 | 983,935 | 97.6 | 948,661 | 926,911 | 97.7 |
| 現年課税分 | 967,159 | 958,847 | 99.1 | 956,988 | 948,080 | 99.1 | 963,119 | 954,836 | 99.1 | 989,042 | 977,651 | 98.8 | 927,218 | 919,187 | 99.1 |
| 滞納繰越分 | 30,814 | 11,021 | 35.8 | 20,872 | 7,395 | 35.4 | 19,116 | 4,997 | 26.1 | 18,890 | 6,284 | 33.3 | 21,443 | 7,724 | 36.0 |
| 交・納付金 | 22,271 | 22,271 | 100.0 | 22,175 | 22,175 | 100.0 | 22,254 | 22,254 | 100.0 | 22,998 | 22,998 | 100.0 | 22,703 | 22,703 | 100.0 |
| 軽 自 動 車 税 | 62,090 | 60,547 | 97.5 | 63,688 | 62,422 | 98.0 | 65,414 | 64,433 | 98.5 | 69,722 | 68,795 | 98.7 | 71,726 | 70,817 | 98.7 |
| 現年課税分 | 60,533 | 59,931 | 99.0 | 62,317 | 61,791 | 99.2 | 64,286 | 63,864 | 99.3 | 68,846 | 68,482 | 99.5 | 70,806 | 70,279 | 99.3 |
| 滞納繰越分 | 1,557 | 616 | 39.6 | 1,371 | 631 | 46.0 | 1,128 | 569 | 50.4 | 876 | 313 | 35.7 | 920 | 538 | 58.5 |
| 市 た ば こ 税 | 309,347 | 309,347 | 100.0 | 300,055 | 300,055 | 100.0 | 300,539 | 300,539 | 100.0 | 286,384 | 286,384 | 100.0 | 303,714 | 303,714 | 100.0 |
| 都 市 計 画 税 | 139,740 | 135,804 | 97.2 | 135,181 | 132,086 | 97.7 | 136,093 | 132,989 | 97.7 | 136,696 | 133,441 | 97.6 | 127,815 | 124,885 | 97.7 |
| 現年課税分 | 135,425 | 134,261 | 99.1 | 132,296 | 131,064 | 99.1 | 133,444 | 132,297 | 99.1 | 134,134 | 132,589 | 98.8 | 124,926 | 123,844 | 99.1 |
| 滞納繰越分 | 4,315 | 1,543 | 35.8 | 2,885 | 1,022 | 35.4 | 2,649 | 692 | 26.1 | 2,562 | 852 | 33.3 | 2,889 | 1,041 | 36.0 |
| 合 計 | 3,183,164 | 3,067,283 | 96.4 | 3,032,579 | 2,945,208 | 97.1 | 3,121,157 | 2,981,106 | 95.5 | 3,094,925 | 2,975,278 | 96.1 | 2,981,951 | 2,867,154 | 96.2 |
| 現年課税分 | 3,050,539 | 3,022,122 | 99.1 | 2,931,406 | 2,901,112 | 99.0 | 3,040,172 | 2,951,894 | 97.1 | 2,961,955 | 2,934,234 | 99.1 | 2,866,240 | 2,839,505 | 99.1 |
| 滞納繰越分 | 132,625 | 45,161 | 34.1 | 101,173 | 44,096 | 43.6 | 80,985 | 29,212 | 36.1 | 132,970 | 41,044 | 30.9 | 115,711 | 27,649 | 23.9 |

78ページ

資料 税務課

4. 選挙

① 選挙人名簿登録状況

各年12月1日現在 単位：人

| 年次 | 人 口 | | | 登 録 者 | | |
|-------------------|--------|--------|--------|--------|--------|--------|
| | 総 数 | 男 | 女 | 総 数 | 男 | 女 |
| 平成 30 年 | 25,657 | 12,356 | 13,301 | 22,392 | 10,670 | 11,722 |
| 平成 31 年 令和 元 年 | 25,171 | 12,116 | 13,055 | 22,058 | 10,505 | 11,553 |
| 令和 2 年 | 24,566 | 11,801 | 12,765 | 21,596 | 10,277 | 11,319 |
| 令和 3 年 | 23,935 | 11,544 | 12,391 | 21,100 | 10,064 | 11,036 |
| 令和 4 年 | 23,197 | 11,203 | 11,994 | 20,528 | 9,802 | 10,726 |

資料 市選挙管理委員会

※ 人口は各年11月末現在(外国人除く)。

② 投票区別登録者数

令和4年12月1日現在 単位：人

| 投 票 区 | 対 象 地 区 | 登 録 者 数 | | |
|--------------|--|---------|-------|--------|
| | | 総 数 | 男 | 女 |
| 総 数 | | 20,528 | 9,802 | 10,726 |
| 1. まつもと保育所 | 岬町、定基町、松本町、花園町、西浜町1丁目1～60番地 | 1,111 | 499 | 612 |
| 2. 北斗小学校 | 幸町1丁目1～10番地、2丁目1～5番地、3丁目1～6番地、大正町、清隆町2～3丁目、光和町、北斗町、敷島町 | 1,050 | 549 | 501 |
| 3. 武徳殿 | 本町1～2丁目、常盤町、緑町1～2丁目、梅ヶ枝町1～2丁目、弥生町、清隆町1丁目、平内町 | 733 | 363 | 370 |
| 4. 商工会館 | 朝日町2丁目、鳴海町、本町3～5丁目、花咲町、松ヶ枝町、弥栄町、緑町3丁目、梅ヶ枝町3丁目 | 641 | 291 | 350 |
| 5. 旧花咲小学校 | 北浜町、琴平町、弁天町、駒場町3丁目1～19番地、汐見町、海岸町、千島町、栄町、月見町、有磯町、朝日町1丁目、3丁目、牧の内(三番川付近・開拓) | 1,760 | 821 | 939 |
| 6. 宝西町内会館 | 西浜町1丁目61番地以降、月岡町1丁目、2丁目1～60番地、宝林町1丁目、4丁目400番地以降 | 952 | 463 | 489 |
| 7. 老人福祉センター | 明治町2～3丁目、曙町、宝町、幸町1丁目11番地以降、2丁目6番地以降、3丁目7番地以降、昭和町1丁目、光洋町1丁目、3丁目1～16・19～78番地、4丁目42～102・104番地以降、5丁目、牧の内(根高付近) | 2,635 | 1,265 | 1,370 |
| 8. 光洋中学校 | 光洋町2丁目、3丁目17～18・79番地以降、4丁目1～41・103番地、自衛隊、桂木 | 1,667 | 784 | 883 |
| 9. 花咲港会館 | 花咲港 | 387 | 178 | 209 |
| 10. 海星小中学校 | 幌茂尻、東和田、西和田、長節 | 315 | 153 | 162 |
| 11. 温根沼会館 | 温根沼、東梅 | 225 | 115 | 110 |
| 12. 昆布盛会館 | 昆布盛 | 145 | 68 | 77 |
| 13. 落石会館 | 浜松、落石東(正禅寺より落石駅側) | 186 | 88 | 98 |
| 14. 落石漁業協同組合 | 落石東(上記以外の落石漁港側)、落石西 | 211 | 97 | 114 |
| 15. 別当賀夢原館 | 別当賀 | 38 | 17 | 21 |
| 16. 初田牛会館 | 初田牛 | 32 | 16 | 16 |
| 17. 厚床会館 | 東厚床、厚床、西厚床、明郷、湖南、槍昔 | 358 | 182 | 176 |
| 18. 川口会館 | 酪陽、川口 | 37 | 22 | 15 |
| 19. 友知第一町会会館 | 友知 | 190 | 96 | 94 |
| 20. 双沖会館 | 双沖 | 178 | 94 | 84 |
| 21. 齒舞会館 | 齒舞 | 585 | 271 | 314 |
| 22. 瑤瑤瑠第二会館 | 瑤瑤瑠、納沙布 | 485 | 257 | 228 |
| 23. 旧温根元小学校 | 温根元 | 149 | 81 | 68 |
| 24. 豊里会館 | 豊里 | 54 | 27 | 27 |
| 25. 西浜児童会館 | 西浜町2～10丁目、穂香 | 1,875 | 896 | 979 |
| 26. こまば保育所 | 駒場町1～2丁目、3丁目20番地以降、明治町1丁目、牧の内147番地6 | 1,983 | 905 | 1,078 |
| 27. 福祉交流館 | 月岡町2丁目61番地以降、宝林町2～3丁目、4丁目1～399番地、5丁目、昭和町2～4丁目 | 2,546 | 1,204 | 1,342 |

資料 市選挙管理委員会

③ 各種選挙の投票状況

単位：人、%

| 区分 | 執行年月日 | 有権者数 | | | 投票者数 | | | 投票率 | | |
|---------|-------------|--------|--------|--------|--------|-------|-------|-------|-------|-------|
| | | 総数 | 男 | 女 | 総数 | 男 | 女 | 総数 | 男 | 女 |
| 参議院議員選挙 | 平成28年 7月10日 | 23,429 | 11,132 | 12,297 | 12,210 | 5,839 | 6,371 | 52.11 | 52.45 | 51.81 |
| 市議会議員選挙 | 平成29年 9月10日 | 22,598 | 10,729 | 11,869 | 13,173 | - | - | 58.29 | - | - |
| 衆議院議員選挙 | 平成29年10月22日 | 22,735 | 10,801 | 11,934 | 11,976 | 5,827 | 6,149 | 52.68 | 53.95 | 51.53 |
| 市長選挙 | 平成30年 9月 9日 | 22,258 | 10,572 | 11,686 | 10,795 | 5,064 | 5,731 | 48.50 | 47.90 | 49.04 |
| 知事選挙 | 平成31年 4月 7日 | 22,015 | 10,439 | 11,576 | 11,619 | 5,533 | 6,086 | 52.78 | 53.00 | 52.57 |
| 道議会議員選挙 | 平成31年 4月 7日 | 22,306 | 10,622 | 11,684 | 無投票選挙 | | | - | - | - |
| 参議院議員選挙 | 令和元年 7月21日 | 22,402 | 10,714 | 11,688 | 11,346 | 5,518 | 5,828 | 50.65 | 51.50 | 49.86 |
| 市議会議員選挙 | 令和3年 8月22日 | 21,195 | - | - | 11,752 | - | - | 55.45 | - | - |
| 衆議院議員選挙 | 令和3年10月31日 | 21,137 | 10,071 | 11,066 | 10,847 | 5,268 | 5,579 | 51.32 | 52.31 | 50.42 |
| 参議院議員選挙 | 令和4年 7月10日 | 20,811 | 9,940 | 10,871 | 9,779 | 4,772 | 5,007 | 46.99 | 48.01 | 46.06 |
| 市長選挙 | 令和4年 9月11日 | 20,430 | 9,754 | 10,676 | 無投票選挙 | | | - | - | - |

資料 市選挙管理委員会

※ 平成31年の道議会議員選挙は、無投票のため有権者数は3月28日現在のもの。

※ 令和3年の市議会議員選挙より、地方選挙における投票状況は総数のみ公表。

5. 議会

① 市議会開会日数及び提案件数

単位：日、分、人、件

| 区分 | 会期日数 | 本 会 議 時 間 | 提出者別及び種類別 | | | | | | | | | | | | | | | | | | | 年 間 件 数 | | | | |
|----------------------------|---------------|-----------------------|-----------|--------|--------|--|------------------|-------------|--------|--------|--------|--------|-------------|------------------|-------------|--------|-------------|--------|--------|--------|--------|------------------|--------|-------------|--------|-----|
| | | | 市長提出 | | | | | | | | | 議員提出 | | | | | | 議長(議会) | | | | | | | | |
| | | | 条 例 | 予 算 | 決 算 | 一 項 四 一 四 号 自 治 法 九 六 条 | 専 決 処 分 | そ の 他 | 報 告 | 合 計 | 条 例 | 規 則 | 第 一 項 | 特 委 設 置 | 意 見 書 | 決 議 | そ の 他 | 合 計 | 請 願 | 許 可 | 選 任 | | 選 挙 | そ の 他 | 合 計 | |
| 定 例 月 議 会 等 | 平成30年 | 17 | 43:17 | 33 | 40 | 11 | 1 | - | 15 | 11 | 111 | 2 | - | - | 1 | 25 | - | - | 28 | - | 1 | - | - | 2 | 3 | 142 |
| | 平成31年 令和元年 | 15 | 41:00 | 38 | 38 | 11 | 1 | - | 15 | 13 | 116 | 1 | - | - | 1 | 24 | - | - | 26 | - | - | 3 | 1 | - | 4 | 146 |
| | 令和2年 | 14 | 31:11 | 20 | 35 | 11 | 3 | - | 9 | 10 | 88 | 2 | - | - | - | 14 | - | - | 16 | 1 | - | - | - | - | 1 | 105 |
| | 令和3年 | 16 | 31:35 | 21 | 34 | 11 | - | - | 18 | 12 | 96 | - | 1 | - | 1 | 14 | - | - | 16 | - | - | 3 | 2 | - | 5 | 117 |
| | 令和4年 | 17 | 32:12 | 19 | 35 | 11 | 4 | - | 10 | 4 | 83 | - | - | - | - | 19 | - | - | 19 | - | 1 | - | - | - | 1 | 103 |
| 臨 時 会 | 平成30年 | 1 | 0:53 | - | 1 | - | - | - | - | 1 | 2 | - | - | - | - | - | - | - | - | - | - | - | - | - | - | 2 |
| | 平成31年 令和元年 | - | - | - | - | - | - | - | - | - | - | - | - | - | - | - | - | - | - | - | - | - | - | - | - | - |
| | 令和2年 | - | - | - | - | - | - | - | - | - | - | - | - | - | - | - | - | - | - | - | - | - | - | - | - | - |
| | 令和3年 | - | - | - | - | - | - | - | - | - | - | - | - | - | - | - | - | - | - | - | - | - | - | - | - | - |
| | 令和4年 | - | - | - | - | - | - | - | - | - | - | - | - | - | - | - | - | - | - | - | - | - | - | - | - | - |
| 緊 急 議 会 | 平成30年 | 4 | 3:40 | 3 | 4 | - | - | - | - | 2 | 9 | - | - | - | - | - | - | - | - | - | - | - | - | - | - | 9 |
| | 平成31年 令和元年 | 6 | 2:40 | 2 | 6 | - | 1 | - | 4 | 1 | 14 | - | - | - | - | 1 | - | 1 | - | 1 | 1 | - | 2 | 4 | 19 | |
| | 令和2年 | 7 | 7:44 | 5 | 14 | - | 1 | - | 1 | 1 | 22 | 3 | - | - | - | - | - | 3 | - | - | - | - | - | - | - | 25 |
| | 令和3年 | 8 | 5:46 | - | 10 | - | 4 | - | 5 | 4 | 23 | 1 | - | - | - | - | - | 1 | - | - | - | - | - | - | - | 24 |
| | 令和4年 | 7 | 6:00 | 3 | 15 | - | 3 | - | - | 1 | 22 | 1 | - | - | - | - | - | 1 | - | - | - | - | - | - | - | 23 |

資料 市議会事務局

② 歴代市議会議長

| 氏名 | 就任年月日 | 退任年月日 | 在職期間 | 摘要 |
|--------|-------------|-------------|--------|------|
| 山下 亮輔 | 昭和32年 9月27日 | 昭和36年 9月14日 | 4年 | 初代 |
| 山下 亮輔 | 昭和36年 9月25日 | 昭和40年 9月14日 | 4年 | 第2代 |
| 山下 亮輔 | 昭和40年 9月27日 | 昭和44年 9月14日 | 4年 | 第3代 |
| 嶋津 豊 | 昭和44年 9月29日 | 昭和48年 9月14日 | 4年 | 第4代 |
| 柳田 光太郎 | 昭和48年 9月26日 | 昭和52年 9月14日 | 4年 | 第5代 |
| 萬屋 佐之 | 昭和52年 9月26日 | 昭和56年 9月14日 | 4年 | 第6代 |
| 萬屋 佐之 | 昭和56年 9月21日 | 昭和58年 9月 5日 | 2年 | 第7代 |
| 田家 政一 | 昭和58年 9月 5日 | 昭和60年 9月14日 | 2年 | 第8代 |
| 田家 政一 | 昭和60年 9月27日 | 昭和60年12月19日 | 3ヵ月 | 第9代 |
| 田家 政一 | 昭和60年12月19日 | 平成元年 9月14日 | 3年 9ヵ月 | 第10代 |
| 田家 政一 | 平成元年 9月27日 | 平成 5年 9月14日 | 4年 | 第11代 |
| 高岩 光男 | 平成 5年10月 4日 | 平成 9年 9月14日 | 4年 | 第12代 |
| 田家 政一 | 平成 9年 9月30日 | 平成13年 9月14日 | 4年 | 第13代 |
| 嶋津 隆之 | 平成13年10月 9日 | 平成17年 9月14日 | 4年 | 第14代 |
| 嶋津 隆之 | 平成17年 9月16日 | 平成20年 3月 3日 | 2年 6ヵ月 | 第15代 |
| 遠藤 輝宣 | 平成20年 3月 3日 | 平成21年 9月14日 | 1年 6ヵ月 | 第16代 |
| 波多 雄志 | 平成21年 9月15日 | 平成25年 9月14日 | 4年 | 第17代 |
| 田塚 不二男 | 平成25年 9月18日 | 平成29年 9月14日 | 4年 | 第18代 |
| 本田 俊治 | 平成29年 9月27日 | 令和 3年 9月14日 | 4年 | 第19代 |
| 田塚 不二男 | 令和 3年 9月17日 | | | 第20代 |

資料 市議会事務局

③ 歴代市議会副議長

| 氏名 | 就任年月日 | 退任年月日 | 在職期間 | 摘要 |
|--------|-------------|-------------|--------|------|
| 菊地 清蔵 | 昭和32年 9月27日 | 昭和36年 9月14日 | 4年 | 初代 |
| 嶋津 豊 | 昭和36年 9月25日 | 昭和40年 9月14日 | 4年 | 第2代 |
| 嶋津 豊 | 昭和40年 9月27日 | 昭和44年 9月14日 | 4年 | 第3代 |
| 萬屋 佐之 | 昭和44年 9月29日 | 昭和48年 9月14日 | 4年 | 第4代 |
| 萬屋 佐之 | 昭和48年 9月26日 | 昭和52年 9月14日 | 4年 | 第5代 |
| 田家 政一 | 昭和52年 9月26日 | 昭和55年 3月25日 | 2年 6ヵ月 | 第6代 |
| 成田 栄蔵 | 昭和55年 3月25日 | 昭和56年 9月14日 | 1年 6ヵ月 | 第7代 |
| 田家 政一 | 昭和56年 9月21日 | 昭和58年 9月 5日 | 2年 | 第8代 |
| 島 治雄 | 昭和58年 9月 5日 | 昭和60年 9月14日 | 2年 | 第9代 |
| 田家 政一 | 昭和60年 9月27日 | 昭和60年12月19日 | 3ヵ月 | 第10代 |
| 近藤 敬幸 | 昭和60年12月19日 | 平成元年 9月14日 | 3年 9ヵ月 | 第11代 |
| 細川 憲了 | 昭和元年 9月27日 | 平成 5年 9月14日 | 4年 | 第12代 |
| 成田 猛 | 平成 5年10月 4日 | 平成 9年 9月14日 | 4年 | 第13代 |
| 波多 雄志 | 平成 9年 9月30日 | 平成13年 9月14日 | 4年 | 第14代 |
| 熊谷 雅史 | 平成13年10月 9日 | 平成17年 9月14日 | 4年 | 第15代 |
| 熊谷 雅史 | 平成17年 9月16日 | 平成21年 9月14日 | 4年 | 第16代 |
| 竹内 正利 | 平成21年 9月15日 | 平成24年11月16日 | 3年 2ヵ月 | 第17代 |
| 田塚 不二男 | 平成24年12月14日 | 平成25年 9月14日 | 9ヵ月 | 第18代 |
| 小沼 ゆみ | 平成25年 9月18日 | 平成29年 9月14日 | 4年 | 第19代 |
| 遠藤 輝宣 | 平成29年 9月27日 | 令和 3年 9月14日 | 4年 | 第20代 |
| 工藤 勝代 | 令和 3年 9月17日 | | | 第21代 |

資料 市議会事務局

④ 市議会の組織及び構成

(ア) 議員定数・任期等（任期：令和3年9月15日～令和7年9月14日）

単位：人

| 議員定数 | | 議員定数改正状況 | | | |
|------|-----|-----------------|-------------------------|-----------------|--------------------------|
| 条例定数 | 現員数 | 改正内容 | 備考 | 改正内容 | 備考 |
| 16 | 16 | 18人 → 16人 | 令和2年9月18日議決 次の一般選挙より | 20人 → 18人 | 平成24年9月28日議決 次の一般選挙より |

資料 市議会事務局

(イ) 市議会議員構成

令和4年1月1日現在 単位：人

| 党派別構成 | 自由民主党 | 立憲民主 | 日本共産党 | 公明党 | 新党大地 | 無所属 | | 合計 |
|-------|-------|------|-------|-----|------|-----|--|----|
| | 1 | 1 | 2 | 1 | 2 | 9 | | 16 |

| 会派別構成 | 創新 | 市政クラブ | 大地 | 日本共産党 根室市議会 議員団 | 会派 細 | 市民クラブ | 無所属 | 合計 |
|-------|-----|-------|----|-----------------------|------|-------|-----|----|
| | ◎ 3 | ○ 2 | 2 | 2 | 2 | 2 | 3 | 16 |

資料 市議会事務局

◎⇒議長については、会派離脱し無所属のため出身会派を表示。

○⇒副議長

⑤ 歴代市長

| 歴代 | 氏名 | 在任期間 |
|-----|-------|-----------------------|
| 初代 | 西村久雄 | 昭和32年9月16日～昭和39年9月5日 |
| 第2代 | 横田俊夫 | 昭和39年10月4日～昭和49年9月1日 |
| 第3代 | 寺嶋伊弉雄 | 昭和49年9月30日～昭和61年9月28日 |
| 第4代 | 大矢快治 | 昭和61年9月29日～平成10年9月28日 |
| 第5代 | 藤原弘 | 平成10年9月29日～平成18年9月28日 |
| 第6代 | 長谷川俊輔 | 平成18年9月29日～平成30年9月28日 |
| 第7代 | 石垣雅敏 | 平成30年9月29日～ |

資料 総務課

⑥ 歴代助役

| 歴代 | 氏名 | 在任期間 |
|-----|-------|-------------------------|
| 初代 | 黒井政蔵 | 昭和32年10月28日～昭和40年10月27日 |
| 初代 | 横田俊夫 | 昭和34年4月1日～昭和39年9月15日 |
| 第2代 | 寺嶋伊弉雄 | 昭和44年4月1日～昭和49年9月18日 |
| 第3代 | 新富義一 | 昭和49年10月21日～昭和53年10月20日 |
| 第4代 | 大矢快治 | 昭和53年10月21日～昭和61年5月31日 |
| 第5代 | 白崎大 | 昭和61年10月21日～平成6年10月20日 |
| 第6代 | 平賀忠道 | 平成6年10月21日～平成10年10月20日 |
| 第7代 | 一條弘道 | 平成10年10月21日～平成14年10月20日 |
| 第8代 | 長谷川俊輔 | 平成14年10月21日～平成18年7月31日 |
| 第9代 | 石垣雅敏 | 平成18年10月14日～平成19年3月31日 |

資料 総務課

⑦ 歴代副市長

| 歴代 | 氏名 | 在任期間 |
|-----|-------|------------------------|
| 初代 | 石垣 雅敏 | 平成19年4月1日 ~ 平成30年7月27日 |
| 第2代 | 竹本 勝哉 | 平成30年10月13日 ~ |

資料 総務課

⑧ 歴代収入役

| 歴代 | 氏名 | 在任期間 |
|-----|--------|---------------------------|
| 初代 | 吉原 勇策 | 昭和32年10月28日 ~ 昭和44年3月31日 |
| 第2代 | 新富 義一 | 昭和44年4月1日 ~ 昭和49年9月18日 |
| 第3代 | 武田 文春 | 昭和49年10月21日 ~ 昭和53年10月20日 |
| 第4代 | 林 常男 | 昭和53年10月21日 ~ 昭和61年5月31日 |
| 第5代 | 一條 弘道 | 昭和61年10月21日 ~ 平成6年10月20日 |
| 第6代 | 田中 晃 | 平成6年10月21日 ~ 平成10年10月20日 |
| 第7代 | 長谷川 俊輔 | 平成10年10月21日 ~ 平成14年10月20日 |
| 第8代 | 小形 峯雄 | 平成14年10月21日 ~ 平成18年3月31日 |

資料 総務課

⑨ 歴代教育長

| 歴代 | 氏名 | 在任期間 |
|------|-------|---------------------------|
| 初代 | 青柳 賢治 | 昭和28年4月1日 ~ 昭和33年9月30日 |
| 第2代 | 青松 卓平 | 昭和33年10月1日 ~ 昭和37年7月31日 |
| 第3代 | 成田 清助 | 昭和37年8月28日 ~ 昭和40年1月7日 |
| 第4代 | 菊地 直一 | 昭和40年1月16日 ~ 昭和44年2月8日 |
| 第5代 | 武田 文春 | 昭和44年3月1日 ~ 昭和49年9月30日 |
| 第6代 | 三浦 隆治 | 昭和49年10月29日 ~ 昭和57年10月20日 |
| 第7代 | 太田 喜八 | 昭和57年10月26日 ~ 平成2年10月25日 |
| 第8代 | 柳沢 淳 | 平成2年11月1日 ~ 平成6年10月25日 |
| 第9代 | 白崎 大之 | 平成6年10月26日 ~ 平成10年10月25日 |
| 第10代 | 渡辺 好之 | 平成10年11月1日 ~ 平成18年10月31日 |
| 第11代 | 鈴木 健二 | 平成18年11月1日 ~ 平成22年10月31日 |
| 第12代 | 柴山 能彦 | 平成22年11月1日 ~ 平成26年10月31日 |
| 第13代 | 寺脇 文康 | 平成26年11月1日 ~ 令和3年10月31日 |
| 第14代 | 波岸 克泰 | 令和3年11月1日 ~ |

資料 教育総務課

⑩ 市職員数

各年度4月1日現在 単位：人

| 年度 | 総数 | 一般行政部門 | | | 特別行政部門 | | | 公営企業等 | | | | |
|--------|-----|--------|-----|----|--------|----|----|-------|-----|----|-----|-----|
| | | 計 | 一般 | 福祉 | 計 | 教育 | 消防 | 計 | 病院 | 水道 | 下水道 | その他 |
| 平成30年度 | 546 | 227 | 143 | 84 | 116 | 46 | 70 | 203 | 166 | 12 | 7 | 18 |
| 平成31年度 | 534 | 223 | 140 | 83 | 117 | 47 | 70 | 194 | 160 | 11 | 7 | 16 |
| 令和2年度 | 559 | 233 | 145 | 88 | 121 | 50 | 71 | 205 | 170 | 12 | 6 | 17 |
| 令和3年度 | 557 | 233 | 143 | 90 | 116 | 45 | 71 | 208 | 170 | 12 | 7 | 19 |
| 令和4年度 | 550 | 230 | 141 | 89 | 118 | 47 | 71 | 202 | 164 | 12 | 7 | 19 |

根室市行政組織機構図（令和4年4月1日現在）

【市長部局】

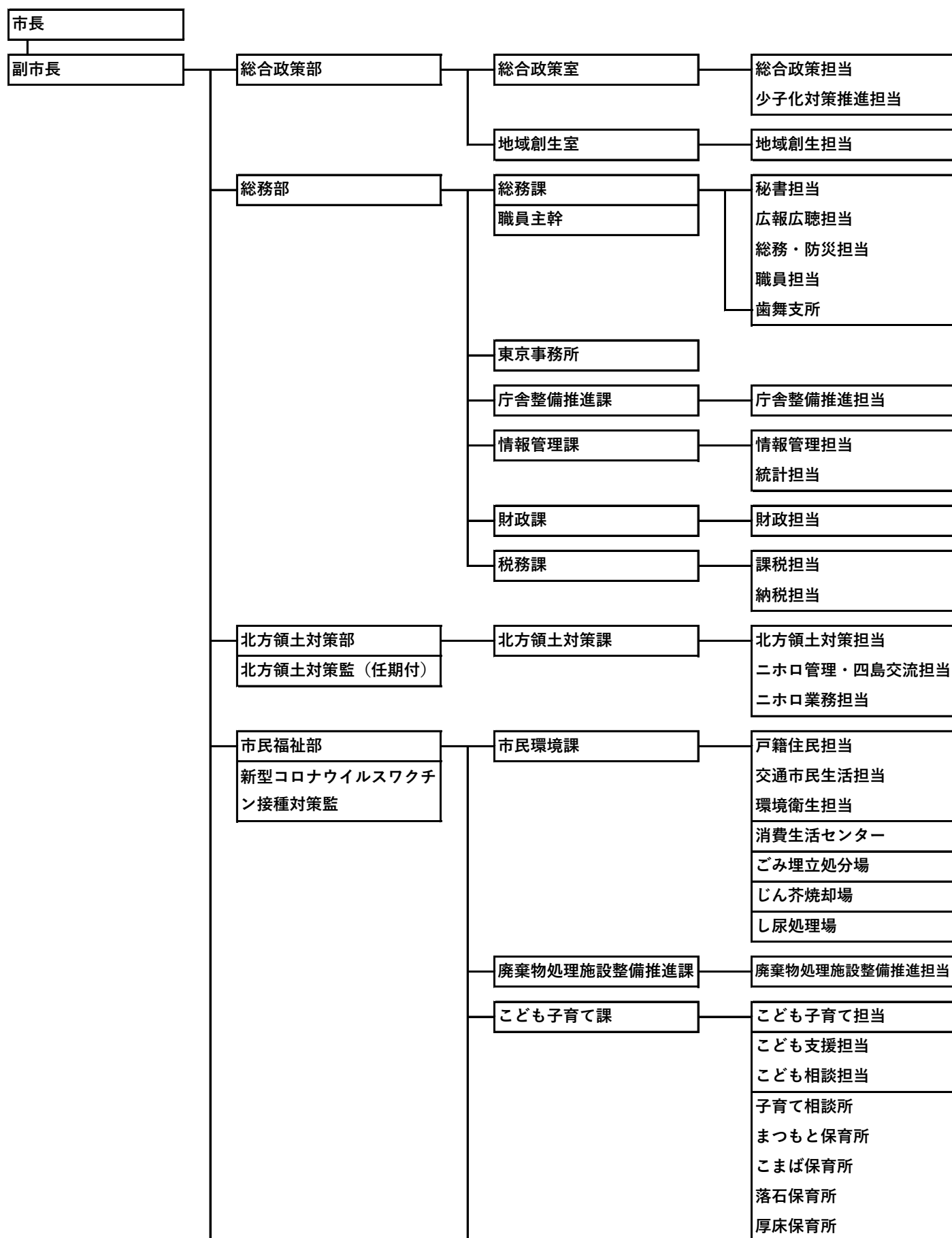

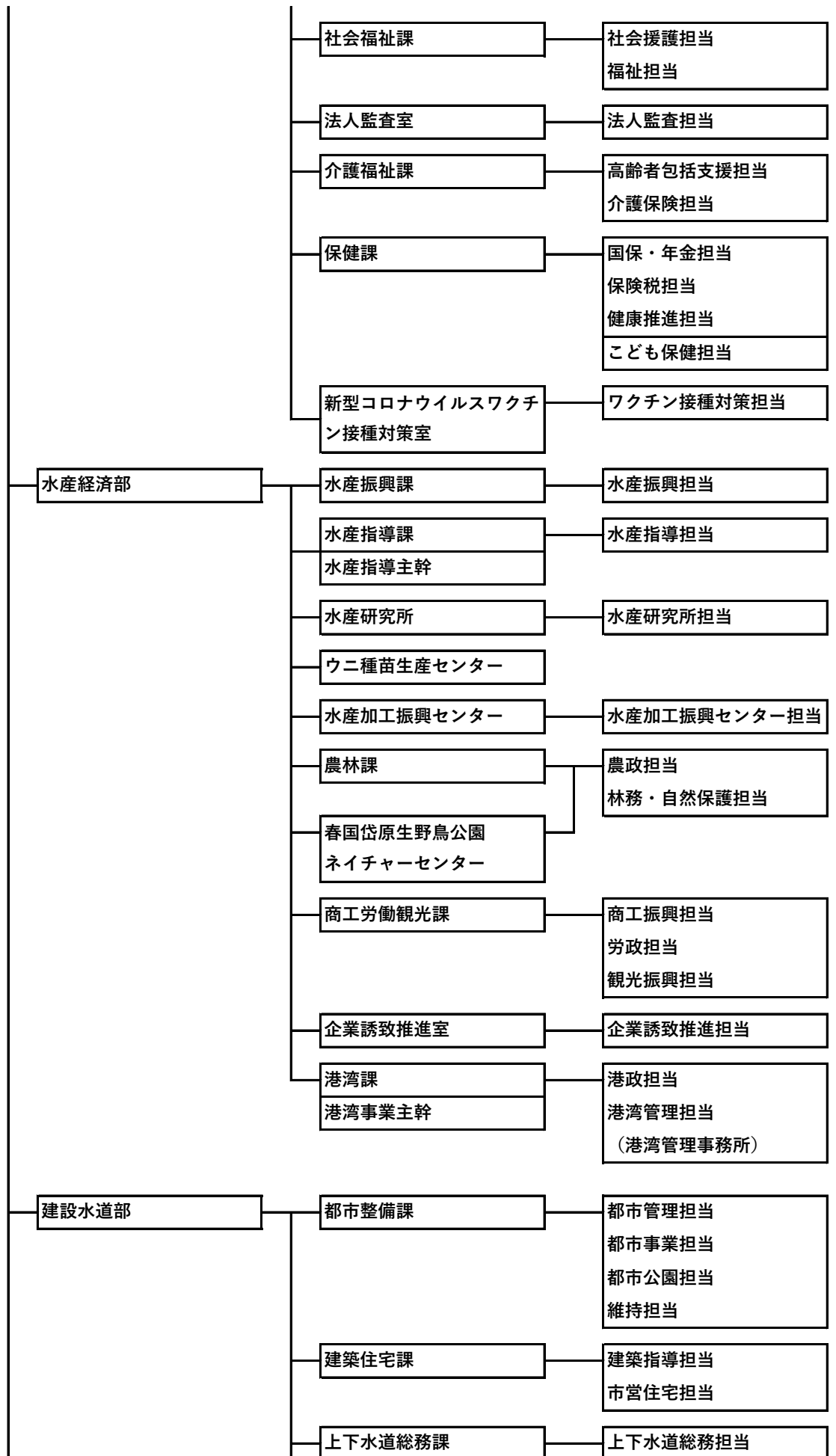

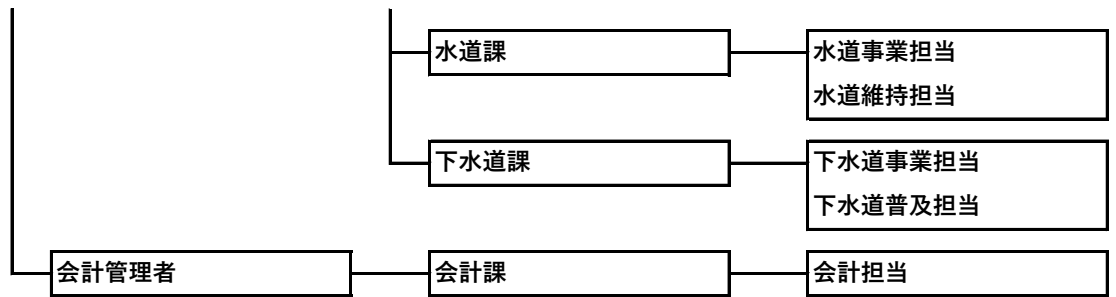

【議会事務局】

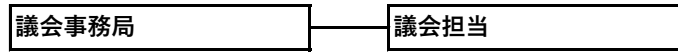

【監査委員事務局】

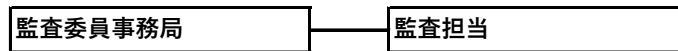

【選挙管理委員会事務局】

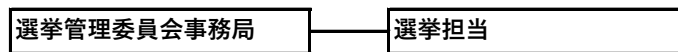

【農業委員会事務局】

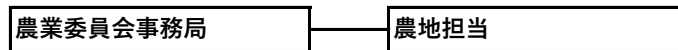

【公平委員会】

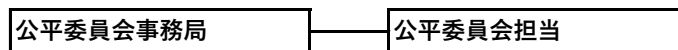

【教育委員会】

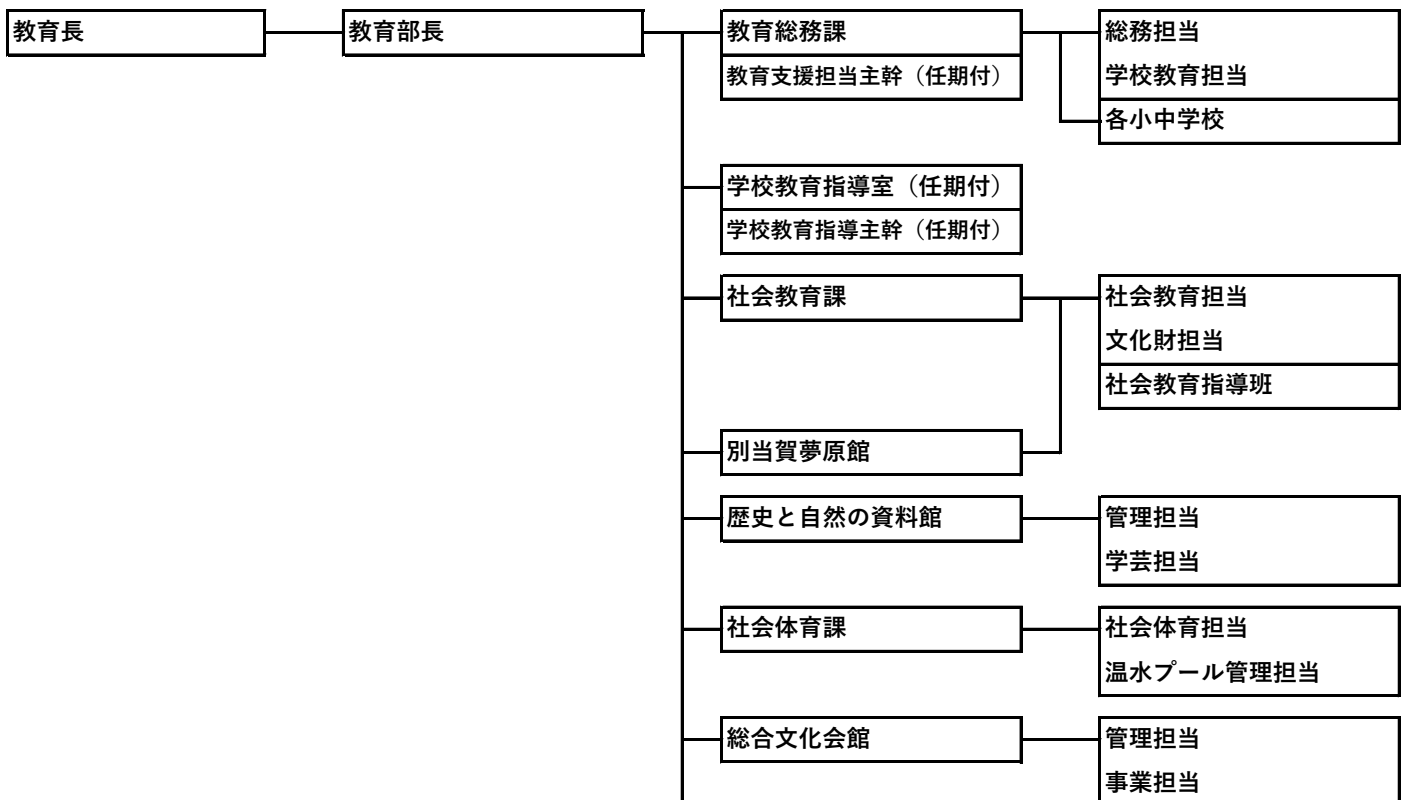

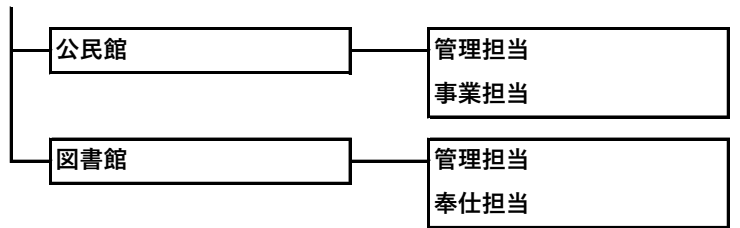

【消防本部・署】

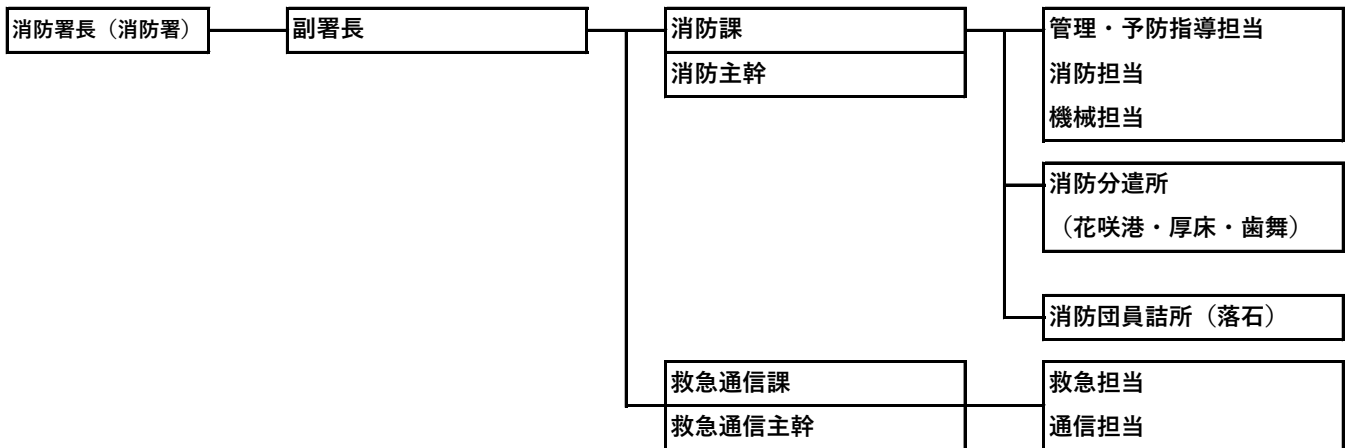
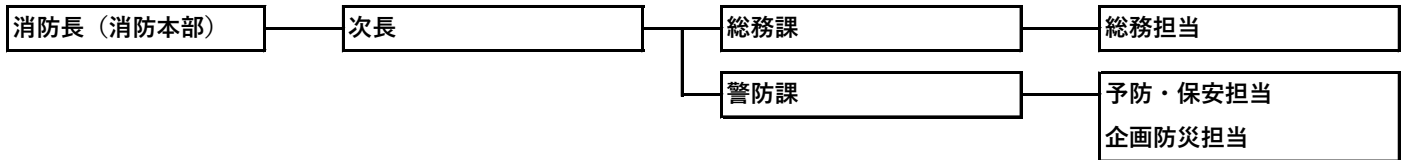

【市立根室病院】

