

社会教育・社会体育等関連施設マップ

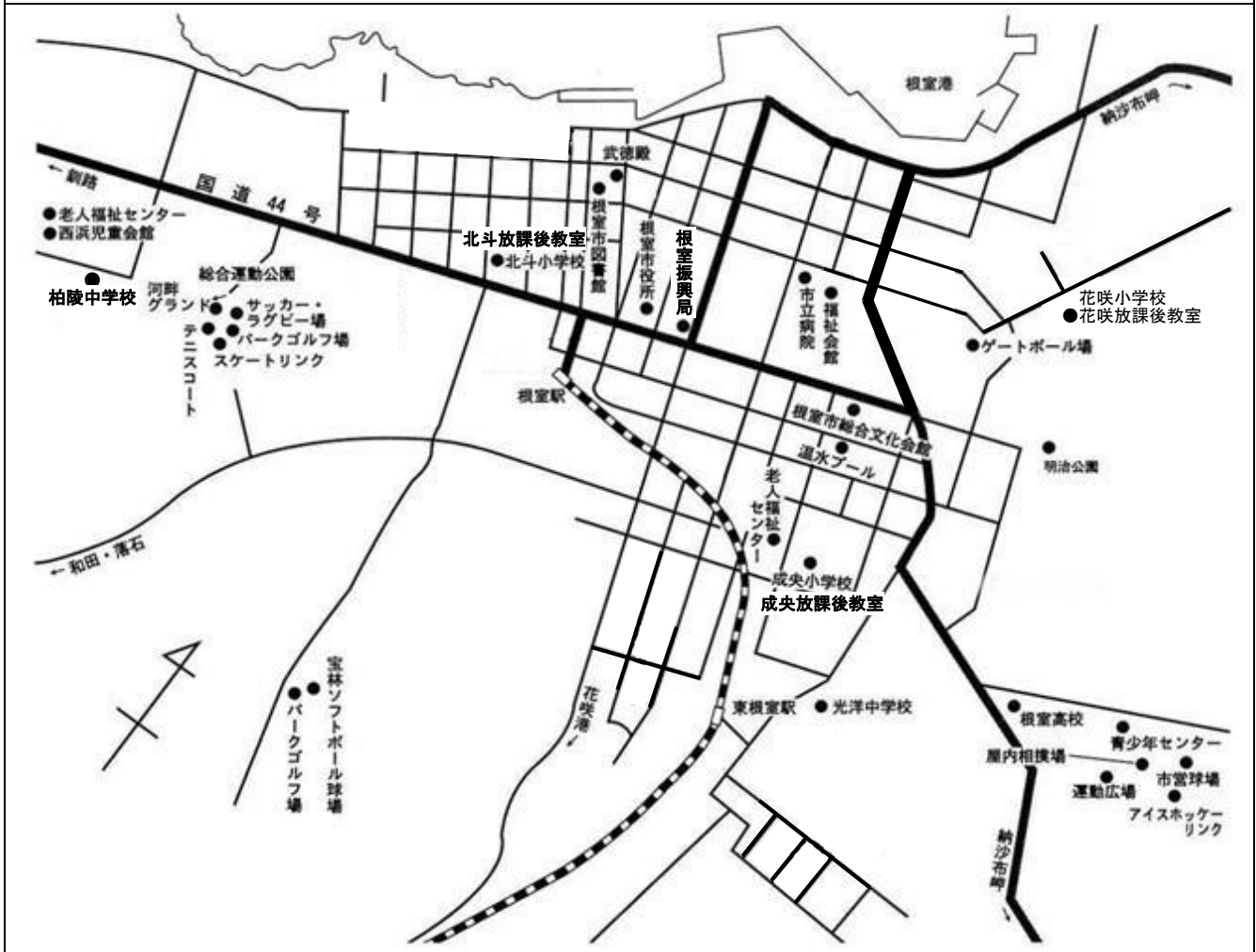
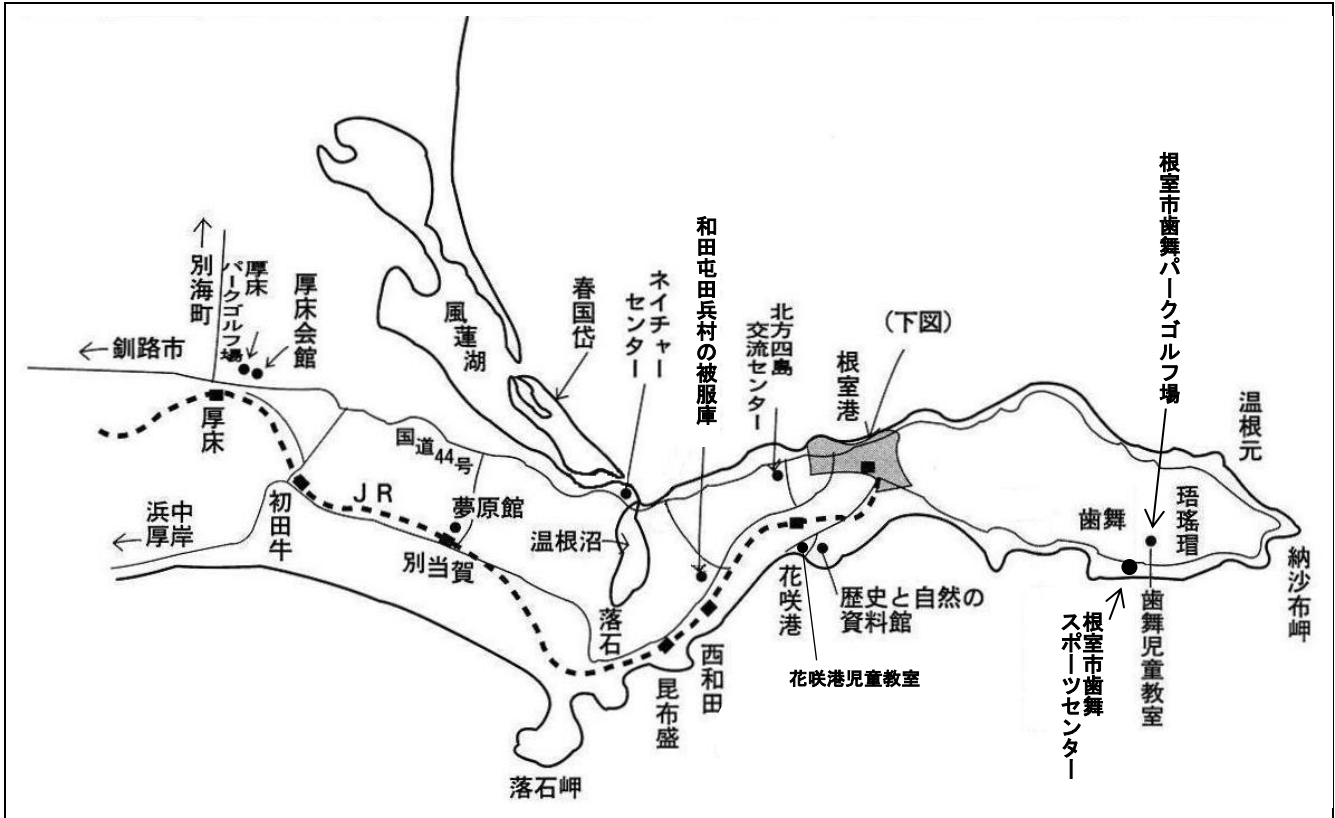

資料編

行政組織	50
委員一覧		
1. 根室市社会教育委員	51
2. 根室市文化財調査委員会委員	51
3. 根室市文化賞審議会委員	51
4. 根室市博物館建設審議会委員	51
5. 根室市公民館運営審議会委員	51
6. 根室市スポーツ推進審議会委員	52
7. 根室市スポーツ推進委員	52
8. 根室市図書館協議会委員	52
9. 根室市教育支援委員会委員	52
10. 根室市青少年問題協議会委員	52
受賞者		
11. 根室市文化賞・文化奨励賞受賞者	53
12. 根室市スポーツ賞・スポーツ奨励賞受賞者	54
根室市の文化財		
13. 根室市の文化財	56
施設一覧		
14. 根室市社会教育施設	57
15. 根室市社会体育施設	59
16. 市長部局関連施設	61
17. 道・民間関連施設	61
施設使用料一覧		
18. 施設使用料一覧	62

行政組織 (令和5年5月1日現在)



教育長 波岸 克泰



委員 岩崎 園子



委員 石垣 浩一



委員 魚谷 直世



委員 児玉 歩

(職務代理者)

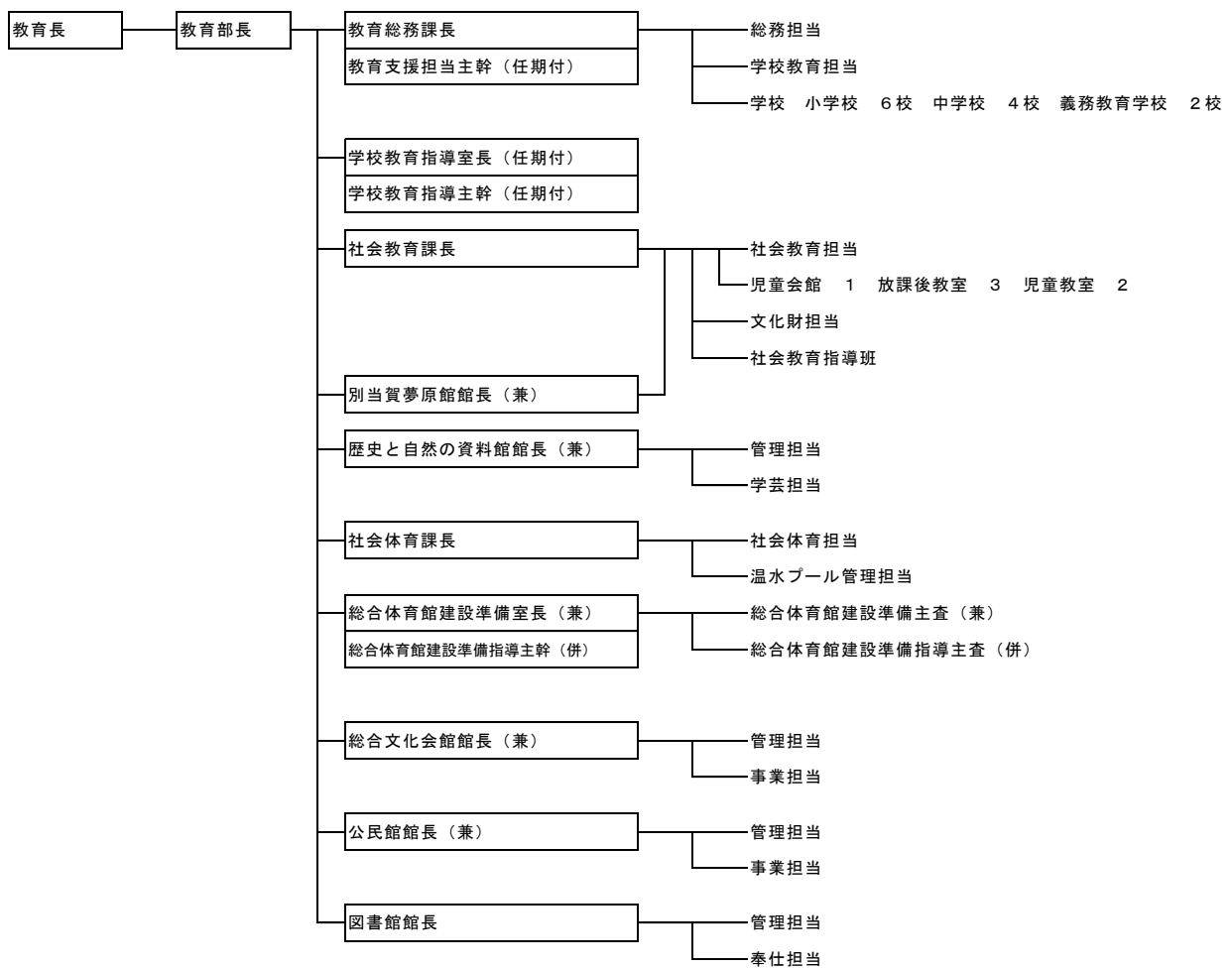

1. 根室市社会教育委員

任期 自 令和04年6月1日
至 令和06年5月31日

区分	氏名
学校教育関係者	久保木 聡 三宮 貴史 松田 素寛
社会教育関係者	狩野 弓子 新濱 勇 濱谷 順子 濱屋 ルミ子 半田 豪 岡田 勝治
学識経験者	原田 純子 荒木 英和 荒関 恵美子 佐藤 美喜夫
家庭教育活動者	島 郁代 飯田 かおり

委員長 原田 純子
副委員長 佐藤 美喜夫

2. 根室市文化財調査委員会委員

任期 自 令和5年4月1日
至 令和7年3月31日

臨時委員任期

自 令和5年4月1日
至 令和6年3月31日

氏名
松井 信輝
山本 純郎
宇佐美 修一
中村 英夫
高橋 隆一
橋本 健
高野 建治
佐藤 道太
高田 令子
下斗米 真梨
齋藤 義嗣 (臨時)
佐藤 幸裕 (臨時)
寺田 裕一 (臨時)
島 祐一 (臨時)

委員長 松井 信輝
副委員長 高田 令子

3. 根室市文化賞審議会委員

任期 自 令和4年7月1日
至 令和6年6月30日

氏名
三浦 總造
高村 靖徳
伊藤 久美子
川又 まつ子
宇佐美 修一
丸山 一之
桐澤 国男
大宮 勇吾
濱崎 多佳子
兼則 千紗子

委員長 桐澤 国男
副委員長 三浦 總造

4. 根室市博物館建設審議会委員

任期 博物館建設完了の日まで

氏名
越野 征子
高橋 洋一
桐澤 藍根
高橋 克衛
早川 昭彦

5. 根室市公民館運営審議会委員

任期 自 令和4年6月1日
至 令和6年5月31日

氏名
三宮 貴史
中村 哲之
田中 雅子
小谷 鈴子
岩間 公博
中谷 孝二
松谷 桂子
田中 昭由
三ツ木 弘美
島谷 貴子
丸山 一之
岡田 勝治
池本 昇
小形 和子
多嶋 身江子

委員長 岩間 公博
副委員長 三ツ木 弘美

6. 根室市スポーツ推進
審議会委員

任期 自 令和5年5月22日
至 令和7年5月21日

氏名	氏名
金澤 英俊	岡野 将光
狩野 弓子	四十物 直朗
前田 純一	柳原 健一
竹内 優子	青木 いづみ
二平 恵子	菊地 洋介

委員長 金澤 英俊
副委員長 狩野 弓子

7. 根室市スポーツ推進委員

任期 自 令和4年5月01日
至 令和6年4月30日

氏名	氏名
加藤 義則	淀川 真也
飯澤 典夫	道内 俊和
阿部 豊	青木 俊
中森 照夫	三ツ木 正己
岩本 敦史	浜松 伯吉
杉本 未来	四十物 直朗
初井 一彦	野口 昌幸
森 佳代子	米谷 剛介
阿部 悟	村上 裕介

会長 加藤 義則
副会長 飯澤 典夫
副会長 中森 照夫

8. 根室市図書館協議会委員

任期 自 令和5年5月1日
至 令和7年4月30日

区分	氏名
学校関係	天羽 学 石尾 裕司 土井 誠
社会教育	阿部 明美 藪 佳子 飯田 かおり 猪熊 千恵
学識経験	荒木 清一 大宮 勇吾 吉岡 教之

会長 飯田 かおり
副会長 大宮 勇吾

9. 根室市教育支援委員会委員

任期 自 令和4年6月3日 至 令和6年6月2日

選出区分	氏名	所 属
医師	杉木 博幸 江村 晶子	根室共立病院 江村精神科内科病院
学識経験者	長谷川 俊輔	根室市社会福祉協議会
校長会	飯田 雄士 増田 慎一 原 健一	根室市立北斗小学校 根室市立柏陵中学校 根室市立海星学校
教育職員	西田 恭子 星川 加奈子 高梨 ゆりか 長谷川 貴英 金崎 めぐみ 中村 哲之 伊藤 睦美 佐藤 舞 長町 嶺佑 近藤 三重子 近藤 正啓 大井 奏 遠藤 浩二 野口 敏史 木村 直美 山中 武彦 松岡 義智 白石 拓也 佐々木 尚子 大々内 さおり	根室市立北斗小学校 根室市立北斗小学校 根室市立花咲小学校 根室市立花咲小学校 根室市立花咲港小学校 根室市立落石小学校 根室市立厚床小学校 根室市立成央小学校 根室市立成央小学校 根室市立海星学校(前期) 根室市立歯舞学園(前期) 根室市立光洋中学校 根室市立光洋中学校 根室市立柏陵中学校 根室市立柏陵中学校 根室市立落石中学校 根室市立厚床中学校 根室市立海星学校(後期) 根室市立歯舞学園(後期) 北海道根室高等学校
市立保育所職員	杉永 加奈子 貝塚 正枝 佐野 みどり 六本木 明日香	市立まつもと保育所 市立こまば保育所 市立落石保育所 市立厚床保育所
民間幼稚園及び保育園職員	佐藤 基子 南木 由加里 茅嶋 身江子 塩原 加津子 熊倉 百合香	根室カトリック幼稚園 根室つくし幼稚園 睦の園幼稚園 しらかば保育園 みさき保育園
福祉施設職員	久山 剛 野口 晶章 宇井 三喜子 上村 薫	根室市児童サービスセンター所長 希望の家 あいの手 根室すずらん学園
関係行政機関職員	高野 智晴 南田 健佑 高橋 耐子 越智 文奈 相澤 明日香	根室市教育委員会学校教育指導室長 根室市教育委員会特別支援教育専門員 根室市保健課保健師 根室市こども子育て課保健師 根室市社会福祉課言語聴覚士

委員長 飯田 雄士 副委員長 長谷川 俊輔

10. 根室市青少年問題協議会委員

任期 自 令和5年7月1日 至 令和7年6月30日

氏名	職 名(所属)
石垣 雅敏	市長
波岸 克泰	教育長
佐々木 和己	根室公共職業安定所 所長
原 英樹	根室警察署 署長
中村 和実	根室振興局保健環境部くらし・子育て担当部長
齋藤 博士	根室市健康福祉部長
三ツ木 正己	根室市青少年健全育成市民会議 会長
長谷川 俊輔	根室市社会福祉協議会 会長
三宮 貴史	根室市PTA連合会 副会長
岡田 勝治	根室市青年サークル連絡協議会 会長
原 健一	根室市立学校校長会 事務局次長
西田 昌美	根室市地域子ども会育成連絡協議会 会長
松田 素寛	北海道根室高等学校 校長

会長 石垣 雅敏 副会長 波岸 克泰

11. 根室市文化賞・文化奨励賞受賞者

根室市文化賞受賞者

年 度	部 門	芳 名	年 度	部 門	芳 名
昭和32年度	芸 術	加藤卓爾	昭和55年度	教育・芸術	西橋芳生・西橋綾
〃	科 学	伊藤初太郎	63	〃	大隅太八
33	教 育	青柳賢治	平成4年度	芸 術	高坂和子
35	〃	能瀬稲美	7	〃	小野寺静枝
39	〃	周田学園理事長 周田順応	8	〃	石井徳雄
42	芸 術	中村貞世	10	教 育	若松敏
〃	〃	立花勇	14	芸 術	高村靖徳
43	〃	中沢茂	16	教 育	細川憲了
〃	〃	若松忠之助	20	〃	内山隆三
44	教育・科学	岡清松	26	〃	齋藤宗吉
45	科学・教育	北構保男	〃	芸 術	ねむろ太鼓保存会
46	芸 術	田塚源太郎	27	〃	辻ノ内弘
47	〃	今井建次	〃	教 育	ネムロ・ホット・ジャズ・クラブ(代表 中谷孝二)
48	教育・芸術	三浦隆治	29	芸 術	瑠璃獅子神楽保存会(会長 中村紀幸)
〃	芸 術	田家喜代松	30	〃	小林正輔
49	教 育	二瓶傳	令和3年度	〃	三浦總造
54	芸 術	江戸勝男	4	〃	宇佐美修一

根室市文化奨励賞受賞者

年 度	部 門	芳 名	年 度	部 門	芳 名
昭和35年度	芸 術	中村貞世	3	〃	ねむろ太鼓保存会(会長 岡野平吉)
〃	〃	中沢茂	4	科学・教育	高田勝
〃	〃	劇団カシオペア(代表 坪谷雄四郎)	5	芸 術	幸坂好子
36	教 育	矢野ウラ	6	〃	谷村道夫
38	芸 術	三浦隆治	〃	〃	宮本貞子
〃	教 育	温根元小学校簡易教具製作研究会 (会長 志摩勝)	7	〃	日本詩吟学院岳風会北海道根室支部 (支部長 嶋忠雄)
39	芸 術	敷浪健治	9	〃	谷藤榮子
43	〃	瑠璃獅子神楽保存会(会長 滝沢松太郎)	10	教 育	読書会一休さん(会長 宮下きみ子)
44	科 学	北角定吉	11	芸 術	ほほえみコーラス(会長 桐澤藍根)
45	教育・芸術	西橋芳生・西橋綾	12	〃	高江久美子
46	芸 術	一川吟社(代表 鷲尾豊治)	〃	教 育	前田誠
47	〃	劇団ぐるっぺ(代表 今井良雄)	13	芸 術	岩佐勝治
48	〃	江戸勝男	〃	教 育	根室フォークダンスサークル赤とんぼ (会長 松井八重子)
49	〃	根室写真作家集団(代表 鈴木寅夫)	15	芸 術	厚床獅子舞保存会(会長 田中武夫)
50	教 育	ネムロホットジャズクラブ(代表 谷内田一哉)	16	科 学	山本純郎
52	芸 術	根室雅楽寮(代表 稲田勇)	17	教 育	ぐるーぶ写楽(代表 志和秀春)
53	〃	森紫朗	19	教育・芸術	嶋忠雄
55	教育・芸術	大隅太八	21	〃	茶道裏千家淡交会根室支部 (支部長 細川憲了)
56	芸 術	谷内田きよ子	23	芸術・教育	EAST POINT JAZZ ORCHESTRA(代表 丸山一之)
57	〃	根室短歌会(会長 中村菊雄)	24	芸 術	根室・わたすげの会(代表 飯倉定賢)
60	〃	齋藤勘六	28	〃	佐藤正一郎
〃	教 育	若松敏	令和4年度	〃	別所三夫
61	〃	五十嵐章介			
62	〃	米田卓一			
63	芸 術	根室陶芸研究会(会長 細川憲了)			
平成2年度	〃	中村菊雄			
2	芸 術	高田節子			

12. 根室市スポーツ賞・スポーツ奨励賞受賞者

根室市スポーツ賞受賞者

年 度	部 門	芳 名	年 度	部 門	芳 名
昭和51年度	庭 球	更 科 功	平成9年度	スケート	堀 内 翼
52	柔 道	吉 澤 正 伸	17	レスリング	菊 地 心
55	スケート	浜 谷 公 宏	17	スケート	田 中 優
60	〃	境 義 一	19	スケート	田 中 穰
62	〃	橋 本 祐 嗣	23	バドミントン	山 下 紋 可
平成3年度	陸 上	赤 松 幸 広	24	スケート	榎 原 一 輝
5	〃	林 初 枝	25	水 泳	高 橋 桃 子
7	柔 道	佐 野 和 佳 子	26	スケート	上 原 悠 馬
〃	水 泳	野 澤 み ず ほ	28	空 手	佐 藤 高 貴
8	柔 道	木 屋 好 絵	令和2年度	近代五種	太 田 楓
9	空 手	長 崎 勝	〃	〃	太 田 捺

根室市スポーツ奨励賞受賞者

年 度	部 門	芳 名	年 度	部 門	芳 名
昭和50年度	野 球	根室市立光洋中学校野球部	平成7年度	バレーボール	花咲ビクトリー
〃	相 撲	高 井 良 信	〃	陸 上	滝 澤 紀 貴
51	相 撲	布 川 久	8	水 泳	北 本 寛 樹
〃	バドミントン	高 橋 博 行	10	柔 道	菊 地 希 依
〃	〃	柴 田 節 子	〃	〃	藤 貫 健 士
52	スケート	須 崎 勝 幸	〃	陸 上	松 澤 弘 和
〃	〃	四十物 義 之	〃	水 泳	伊 藤 碧
〃	バドミントン	五十嵐 伸 子 (旧姓 錦井)	11	卓 球	水 見 泰 之
53	バスケットボール	根室クラブ	〃	空 手	大 塚 健 悟
〃	野 球	根室教員クラブ	〃	〃	北海道根室高等学校空手道部
〃	陸 上	笹 谷 圭 介	12	柔 道	佐 藤 康 太
〃	〃	天 神 章	〃	〃	菊 地 茂 夫
54	陸 上	秋 元 英 一	13	柔 道	川 端 大 輔
〃	スケート	浜 谷 公 宏	〃	〃	塚 田 誠 弥
〃	〃	坂 井 正 明	〃	水 泳	新 保 美 羽
55	ラグビー	根室ラグークラブ	〃	陸 上	宮 下 愛 未
56	バレーボール	とんでんA	15	ソフトボール	強 人 群
58	スケート	横 山 誠 司	〃	水 泳	根室市立柏陵中学校水泳部
59	〃	北海道根室高等学校スケート部	〃	〃	野 坂 力 也
61	陸 上	岡 野 将 光	〃	〃	辻 大 輝
62	軟式庭球(ヘア)	渋谷 政 憲・酒 井 勇 一	〃	レスリング	柏 崎 統 気
63	庭 球	根室市立和田中学校庭球部	〃	防具付空手	石 垣 昌 栄
〃	陸 上	岡 野 秀 成	16	レスリング	菊 地 心
平成元年度	陸 上	鈴 木 寿 文	〃	スケート	田 中 穰
〃	野 球	根室オーシャンクラブ	〃	バスケットボール	根室市立柏陵中学校バスケットボール部
〃	剣 道	根室剣道スポーツ少年団	17	水 泳	高 橋 桃 子
2	ボクシング	狩 谷 博 幸	〃	レスリング	北海道根室高等学校レスリング部
〃	柔 道	藤 本 正 直	〃	バスケットボール	根室市立柏陵中学校バスケットボール部
〃	〃	斉 藤 貴 久	〃	水 泳	根室市立光洋中学校水泳部
〃	〃	木 屋 好 絵	18	野 球	根室球友クラブ
3	陸 上	北 村 浩 司	〃	レスリング	白 崎 大 世
〃	〃	廣 島 哲 也	〃	〃	黒 部 経 樹
4	陸 上	田 中 一	〃	〃	大 野 兼 太 郎
〃	〃	岡 野 聖 美	19	野 球	根室球友クラブ
〃	水 泳	野 澤 み ず ほ	〃	水 泳	根室市立光洋中学校水泳部
〃	野 球	花咲ジャイアンツ	〃	レスリング	能 登 亮 平
〃	バレーボール	花咲ビクトリー(女子)	〃	スケート	戸 田 亮 太
5	水 泳	白 取 栄 美	20	陸 上	下 内 沙 織
〃	〃	根室市立光洋中学校水泳部	21	水 泳	根 塚 拓 也
〃	陸 上	中 村 直 幸	〃	〃	嶋 田 侑 輝
〃	卓 球	根室花咲スポーツ少年団卓球部	〃	〃	鈴 木 悠 矢
6	ソフトテニス(ヘア)	小 島 伸 一・浦 崎 文 敏	〃	〃	加 藤 立 晟
〃	ソフトボール	ノーティメイツ	〃	〃	鈴 木 彩 莉 唯

根室市スポーツ奨励賞受賞者

年 度	部 門	芳 名	年 度	部 門	芳 名
平成 22 年度	レスリング	北海道根室高校レスリング部	平成 28 年度	レスリング	藤 澤 侑 生
”	水 泳	根室市立光洋中学校水泳部	”	水 泳	女 鹿 峻一朗
”	ソフトテニス	能 登 修 哉	29	ダンス	BEAPING
”	水 泳	鈴 木 那	”	近代3種	村 島 光 莉
”	”	小 松 智 博	”	”	太 田 楓
”	”	山 田 蒼 萌	”	”	柴 田 柚 希
23	水 泳	根室市立光洋中学校水泳部	”	”	奥 山 勸九郎
”	サッカー	花咲FC(花咲スポーツ少年団サッカー部)	”	近代2種	太 田 捺
”	スケート	上 原 悠 馬	”	”	山 本 晃 世
”	”	榑 原 一 輝	”	”	石 垣 里奈子
”	陸 上	竹 内 萌 子	”	”	山 本 暁 生
”	水 泳	石 井 美乃里	30	ダンス	EM in color
”	”	若 林 聖 果	”	空 手	高 橋 星 翔
24	水 泳	北海道根室高等学校水泳同好会	”	水 泳	宮 下 夏 音
”	”	根室市立光洋中学校水泳部	令和元年度	バドミントン	清 尾 星 祈
”	野 球	根室市立光洋中学校野球部	2	水 泳	小 坂 汰 一
25	バドミントン	根室市立厚床中学校女子バドミントン部	3	近代3種	谷 口 心 優
”	水 泳	根室市立光洋中学校水泳部	”	”	中 山 晏 侍
”	”	千 野 恭 加	”	バドミントン	清 水 瑠 莉
”	”	田 中 航 也	”	”	東 后 紬
26	フットサル	花咲FC	4	レスリング	高 橋 悠 汰
”	水 泳	福 澤 紀竜弥	”	空 手	佐 藤 心
”	”	八 嶋 菜 月	”	柔 道	山 崎 光 聖
”	バドミントン	伊 藤 佳 織	”	卓 球	安 藤 司 沙
”	レスリング	菊 地 和			
27	スポーツ吹矢	根室イーグル支部			
”	水 泳	根室市立柏陵中学校水泳部			
”	卓 球	青 木 彩			
”	近代3種	菅 原 美 香			
”	”	浜 屋 玲 奈			
”	水 泳	鈴 木 小百合			

13. 根室市の文化財

種 別	名 称	所在地	指定面積	指定年月日
国指定特別天然記念物	タンチョウ	市内		昭和 27. 3. 29
国指定天然記念物	北海道犬	市内		〃 12. 12. 21
〃	根室車石	花咲港		〃 14. 9. 7
〃	落石岬のサカイツツジ自生地	落石西	81. 86ha	〃 15. 2. 10
〃	クマゲラ	市内		〃 40. 5. 12
〃	カラフトルリシジミ	〃		〃 42. 5. 2
〃	オジロワシ	〃		〃 45. 1. 23
〃	オオワシ	〃		〃
〃	エゾシマフクロウ	〃		〃 46. 5. 19
〃	コクガン	〃		〃
〃	マガン	〃		〃 46. 6. 28
〃	ヒシクイ	〃		〃
国指定史跡	西月ヶ岡遺跡	西浜町	136, 876. 03m ²	〃 51. 8. 28
〃	根室半島チャシ跡群		94, 120. 74m ²	〃 58. 4. 26
〃	(ボンモイチャシ跡)	納沙布	1, 386. 29	〃
〃	(ニノウシチャシ跡)	落石西	939. 29	〃
〃	(ヲンネモトチャシ跡)	温根元	6, 550. 53	〃
〃	(ヒリカヲタチャシ跡)	〃	1, 413. 48	〃
〃	(トウシヤム1号チャシ跡)	豊里	1, 699. 87	〃
〃	(トウシヤム2号チャシ跡)	〃	869. 36	〃
〃	(コンブウシムイチャシ跡)	〃	8, 211. 67	〃
〃	(サツコタンチャシ跡)	〃	1, 816. 39	〃
〃	(ノツカマフ1号チャシ跡)	牧の内	4, 205. 82	〃
〃	(ノツカマフ2号チャシ跡)	〃	3, 385. 18	〃
〃	(コタンケシ1号チャシ跡)	〃	2, 882. 91	〃
〃	(コタンケシ2号チャシ跡)	〃	19, 631. 47	〃
〃	(シエナハウシチャシ跡)	〃	470. 04	〃
〃	(ニランケウシ1号チャシ跡)	穂香	564. 25	〃
〃	(ニランケウシ2号チャシ跡)	〃	509. 85	〃
〃	(ニランケウシ3号チャシ跡)	〃	2, 661. 80	〃
〃	(ヲーナイ1号チャシ跡)	〃	2, 865. 81	〃
〃	(ヲーナイ2号チャシ跡)	〃	2, 945. 78	〃
〃	(ウエンナイチャシ跡)	〃	5, 459. 68	〃
〃	(チャルコロフィナ1号チャシ跡)	温根沼	4, 604. 82	〃
〃	(チャルコロフィナ2号チャシ跡)	〃	14, 099. 04	〃
〃	(アツケシエト1号チャシ跡)	西浜町	5, 506. 13	昭和 59. 7. 25
〃	(アツケシエト2号チャシ跡)	〃	551. 12	〃
〃	(アフラモイチャシ跡)	落石西	890. 16	〃
国登録有形文化財	根室市明治公園第1サイロ	牧の内		平成 13. 8. 28
〃	根室市明治公園第2サイロ	〃		〃
〃	根室市明治公園第3サイロ	〃		〃
〃	根室国後間海底電信線陸揚施設	西浜町		令和 3. 10. 14
北海道指定天然記念物	ユルリ・モユルリ島海鳥繁殖地	昆布盛	168ha(4. 8ha)	昭和 38. 10. 18
〃	〃	〃	31ha(31ha)	〃
北海道指定有形文化財	和田屯田兵村の被服庫	西和田		昭和 43. 12. 18
〃	初田牛20遺跡出土の土偶及び墓坑出土遺物	資料館		平成 20. 3. 18
北海道指定無形民俗文化財	金刀比羅神社例大祭	市内		令和 2. 5. 13
根室市指定有形文化財	寛政の蜂起和人殉難墓碑	納沙布岬		昭和 42. 7. 25
〃	旧根室牧場大金庫	資料館		〃 44. 1. 9
〃	和田屯田兵碑	東和田		〃 50. 7. 29
〃	恵比須像	資料館		〃 51. 6. 25
〃	俄羅斯船之圖及びワシレイラフロウ之圖	〃		〃
〃	穂香竪穴群出土の動物意匠付土器	〃		平成 15. 3. 7
根室市指定無形民俗文化財	瑠璃瑠獅子神楽	瑠璃瑠		昭和 44. 1. 9
根室市指定有形民俗文化財	アイヌ生活用具	資料館		平成 19. 4. 11
根室市指定天然記念物	ミズナラの風衝林	豊里		平成 11. 2. 25
〃	〃	牧の内		〃
〃	齒舞湿原	齒舞ほか	263. 1ha	令和 5. 2. 7

14. 根室市社会教育施設

施設名		所在地	規模等	設置年月日	収容人員	電話・FAX
根室市総合文化会館 根室市公民館		〒087-0006 根室市 曙町 1-40	◎鉄筋コンクリート造 地上3階、塔屋1階 ・1階 大小ホール、リハーサル室 多目的ホール他 4,672.28㎡ ・2階 特別会議室、和室、視聴覚室 第1～第3講座室他 2,309.82㎡ ・3階 機械室 151.31㎡ ・塔屋 99.27㎡ 計 7,232.68㎡	平成5年 4月3日	大ホール 1,000名 小ホール 353名	TEL 24-3188 FAX 23-6172
分館	厚床分館	(厚床会館と併設のため省略)				
	歯舞分館	(歯舞会館と併設のため省略)				
	落石分館	(落石会館と併設のため省略)				
根室市図書館		〒087-0049 根室市 弥生町 2-5	◎鉄筋コンクリート3階建塔屋1階 ・1階 1,392.014㎡ ・2階 519.051㎡ ・3階 398.085㎡ ・塔屋 123.491㎡ 計 2,432.641㎡	昭和44年 6月10日 (文化センター) 平成2年 (図書館) 平成6年 5月14日 改修・移転		TEL 23-5974 FAX 22-3292
根室市 歴史と自然の資料館		〒087-0032 根室市 花咲港 209	◎レンガ造り平屋建 ・敷地面積 3,776㎡ ・建物面積 904㎡	平成16年 10月1日 (平成2年4月1日 「根室市郷土資料 保存センター」として 開設)		TEL・FAX 25-3661
根室市青少年相談室		〒087-0051 根室市 緑町 2-11	◎鉄骨、外壁ALC造 2階建 ・1階 184.99㎡ ・2階 81.01㎡ 計 266.00㎡	平成17年4月1日 (市役所 第2庁舎) 平成21年4月1日 (まちなかサロン 「恋間」2階) 令和4年7月4日 改修・移転		TEL・FAX 23-2859
根室市 西浜児童会館		〒087-0025 根室市 西浜町 4-46	◎補強コンクリート平屋建 ・児童教室 36.45㎡ ・学習工作室 29.19㎡ ・図書室 25.48㎡ ・プレイルーム 30.11㎡ ・遊戯室 98.28㎡ 計 219.51㎡	平成元年 4月1日	30名 (留守家庭 児童会 定員)	TEL 24-8015

施設名	所在地	規模等	設置年月日	収容人員	電話・FAX
根室市 花咲港児童教室	〒087-0032 根室市 花咲港 209-1	◎木造平屋 児童教室分 ・児童室 64.59 m ² ・事務室 23.18 m ² ・体育館（共用） 188.80 m ² 計 276.57 m ²	平成 18 年 4 月 1 日 令和 5 年 4 月 1 日 新築・移転	20 名 （登録児童 会定員）	TEL 25-8629
根室市 歯舞児童教室	〒087-0163 根室市 歯舞 3-35	◎鉄筋コンクリート ・児童教室 63 m ² ・事務室 18 m ² ・体育館（共用） 459 m ² ・和室（共用） 47 m ² 計 587 m ²	平成 12 年 9 月 11 日	40 名 （登録児童 会定員）	TEL 28-2744
根室市 花咲放課後教室	〒087-0012 根室市 駒場町 2-12 （花咲小学校隣）	・児童教室 183.84 m ² ・屋内運動場 149.06 m ² ・事務室、器具庫他 332.87 m ² 計 665.77 m ²	平成 21 年 4 月 1 日 令和 4 年 3 月 28 日 新築・移転	70 名 （留守家庭 児童会 定員）	TEL 23-4544
根室市 北斗放課後教室	〒087-0043 根室市 北斗町 3-5 （北斗小学校内）	・児童教室 239.50 m ² ・多目的室 59.50 m ² ・事務室 59.50 m ² 計 358.50 m ²	平成 23 年 4 月 1 日	90 名 （留守家庭 児童会 定員）	TEL 23-3913
根室市 成央放課後教室	〒087-0004 根室市 光洋町 1-25 （成央小学校内）	・児童教室 237.50 m ² ・多目的室 59.50 m ² ・事務室 59.50 m ² 計 356.50 m ²	平成 23 年 4 月 1 日	90 名 （留守家庭 児童会 定員）	TEL 24-9916
根室市別当賀夢原館	〒086-0075 根室市 別当賀 253	◎鉄筋コンクリート（一部 2 階建） ・研修室 A 68 m ² ・研修室 B・C 各 45 m ² ・調理室・食堂 48 m ² ・体育館 337 m ² ・事務室、シャワー室他 454 m ² 計 997 m ² 屋外休憩室 87 m ²	平成 15 年 4 月 1 日	宿泊 50 名	夢原館 TEL・FAX 27-2757 社会教育課 社会教育担当 TEL 24-3180

根室市地域児童小公園一覽

（令和 4 年 6 月 1 日現在）

	公園名	所在地	面積 (m ²)	指定年月	管理町会
1	三吉神社	花園町 2 丁目 1 6 番地	1, 9 0 0	昭和 3 6 年 6 月	花園町会
2	歯舞中央	歯舞 3 丁目 3 2 番地 2	4 0	昭和 3 8 年 8 月	歯舞第二町会
3	厚床第 2	厚床 1 丁目 7 0 番地	3 2 0	昭和 3 9 年 12 月	厚床東町会
4	別当賀	別当賀 3 9 2 番地	6 9 4	昭和 4 2 年 5 月	別当賀町会
5	婦羅理	歯舞 2 丁目 1 0 8 番地	6 2 5	昭和 4 6 年 5 月	新光第一町会
6	光洋チロリンランド	光洋町 2 丁目 5 番地 1	1, 5 0 0	昭和 5 0 年 9 月	第一光洋町会
7	岬町	岬町 1 丁目 5 番地	6 4 7	昭和 5 2 年 4 月	岬町会
8	曙・幸・宝	宝町 2 丁目 43 及び 44 番地	1, 8 0 4	昭和 5 4 年 6 月	宝町会
9	温根沼	温根沼 1 9 6 番地	3 6 7	昭和 5 6 年 6 月	温根沼町会
10	花咲港第 2	花咲港 1 7 2 番地 1	4 0 0	昭和 5 7 年 6 月	花咲港第二町会

15. 根室市社会体育施設

施設名	所在地	規模等	設置年月日	収容人員	電話・FAX
根室市青少年センター	〒087-0002 根室市 牧の内 146-16	◎鉄骨および鉄筋コンクリート2階建 ・体育館 1,112.40㎡ ・研修室 116.07㎡ ・相談室 44.09㎡ ・その他 1,690.54㎡ 計 2,963.10㎡ ・駐車場 5,427.5㎡ 普通車 140台 大型 22台	昭和45年 12月20日	2,975名	社会体育課 TEL 23-5982 FAX 24-7212
根室市温水プール	〒087-0006 根室市曙町 2-29	◎鉄骨鉄筋コンクリート造り 地上2階建 ・競泳用 25m×15m (7コース) <日本水泳連盟公認コース> ・低学年用 17m×10.5m ・幼児用 10.5m×3.5m ・トレーニング室 53.72㎡ ・研修室 105.09㎡ 計 2,228.68㎡ (1階 1,877.73㎡ 2階 350.95㎡)	昭和63年 4月10日		社会体育課 温水プール 管理担当 TEL 22-3543 FAX 23-3392
根室市武徳殿	〒087-0049 根室市 弥生町 2-5	◎木造平屋建 柔道、剣道場 311.85㎡	昭和36年 7月11日		社会体育課 TEL 23-5982
根室市営球場	〒087-0002 根室市 牧の内 146-16	1面 15,000㎡	昭和45年5月 開設期間 5月～10月		〃
根室市営テニスコート	〒087-0004 根室市 光洋町 2-12	・ソフトテニスコート 4面 ・クラブハウス 1棟 3,025㎡	昭和52年 10月31日		〃
根室市運動広場	〒087-0002 根室市 牧の内 146-16	サッカー、ラグビー、ハンドボール、ソフトボール、野球、陸上 32,000㎡	昭和52年 5月31日		〃
根室総合運動公園 スケートリンク	〒087-0025 根室市 西浜町 1-200-7	400mトラック 6,498㎡ 補助リンク 3,359㎡ (12,560㎡)	平成8年 1月6日		社会体育課 TEL 23-5982 管理棟 TEL 23-2235
根室総合運動公園 テニスコート	〒087-0025 根室市 西浜町 1-200-2	・砂入り人工芝 8面 5,637㎡ ・照明 Aコート 15基 Bコート 15基 ・管理棟	平成12年 4月29日		社会体育課 TEL 23-5982 管理棟 TEL 23-2235
根室総合運動公園 河畔グラウンド	〒087-0025 根室市 西浜町 1-200-2	クレイコート 6,135.6㎡ 多目的スポーツ	平成11年 5月1日		社会体育課 TEL 23-5982

施設名	所在地	規模等	設置年月日	収容人員	電話・FAX
根室市営 アイスホッケーリンク	〒087-0002 根室市 牧の内146-16	2,000㎡	平成元年 12月25日		社会体育課 TEL 23-5982
根室市 パークゴルフ場	〒087-0024 根室市 宝林町4-403	2面 4コース 36ホール 48,876㎡ 69㎡ ・管理棟 1棟	平成6年 6月12日		社会体育課 TEL 23-5982 パークゴルフ場 TEL 24-1384
根室市 厚床パークゴルフ場	〒086-0064 根室市 厚床1-128	2コース 18ホール 9,979㎡ 管理棟	平成4年 9月13日 平成12年 4月22日 市に移管		社会体育課 TEL 23-5982 管理棟 TEL 26-2239
根室市ゲートボール場	〒087-0012 根室市 駒場町2-16	・コート 3面 ・管理棟 1棟 61㎡	平成4年 5月2日		社会体育課 TEL 23-5982 管理棟 TEL 24-4791
根室総合運動公園 パークゴルフ場	〒087-0025 根室市 西浜町1-51-2	2コース 18ホール 20,743㎡	平成16年 7月1日		TEL 23-6621
根室総合運動公園 サッカー・ラグビー場	〒087-0025 根室市 西浜町1-51-2	天然芝コート 12,920㎡ サッカー 大人用1面又は子供用2面 ラグビー 大人用1面 夜間照明4基	平成18年 4月1日		社会体育課 TEL 23-5982
根室市屋内相撲場	〒087-0002 根室市 牧の内146-16	鉄骨造平屋建 97.2㎡ 日本相撲協会規格(土俵1)	設置 昭和53年 8月1日 改築 平成19年 9月18日		社会体育課 TEL 23-5982
根室市歯舞 スポーツセンター	〒087-0163 根室市 歯舞4-2	・体育館 638㎡ バドミントンコート2面 ・卓球室 55.3㎡ 卓球台 1台	平成27年 10月1日		社会体育課 TEL 23-5982 公衆電話 TEL 28-2021
根室市歯舞 パークゴルフ場	〒087-0163 根室市歯舞3- 35-1及び 35-4の一部	2コース18ホール 5,847㎡	平成20年 5月24日 平成30年 4月1日 市に移管		TEL 080-1868-9479

16. 市長部局関連施設

施設名	所在地	規模等	設置年月日	収容人員	電話・FAX
根室市 春国岱原生野鳥公園 ネイチャーセンター	〒086-0074 根室市 東梅 103	・ネイチャーセンター 鉄骨造一部木造 2 階建 569 m ² ・展示フロア ・視聴覚会議室	平成 7 年 4 月 14 日		ネイチャーセンター TEL 25-3047 FAX 25-8570 農林課 TEL 23-6111
根室市農業会館	〒087-0034 根室市 東和田 724-5	◎鉄骨造平屋建 263 m ² 研修室、調理室、大会議室	平成 11 年 4 月 1 日		管理人 TEL 25-3704 農林課 TEL 23-6111
根室市落石会館 (落石ふるさと館)	〒088-1782 根室市 落石東 133-3	◎木造 2 階建 987 m ² 集会室、会議室、実習室、和室	平成 30 年 4 月 3 日		TEL 27-2821 市民環境課 TEL 23-6111
根室市花咲港会館	〒087-0032 根室市 花咲港 209-1	◎木造平屋 708 m ² 集会室、会議室、実習室、和室	昭和 53 年 3 月 26 日 令和 5 年 4 月 1 日 新築・移転		TEL 25-3946 市民環境課 TEL 23-6111
根室市厚床会館	〒086-0064 根室市 厚床 1-218-5	◎木造モルタル一部鉄骨平屋建 828 m ² 集会室、会議室、実習室、和室	昭和 55 年 4 月 13 日		TEL 26-2322 市民環境課 TEL 23-6111
根室市温根沼会館 (コミュニティみずとり)	〒087-0035 根室市 温根沼 344-8	◎木造一部鉄骨 2 階建 820 m ² 集会室、会議室、実習室、和室	平成 6 年 12 月 27 日		TEL 25-8671 市民環境課 TEL 23-6111
根室市歯舞会館 (総合コミュニティセンターあまひ)	〒087-0163 根室市 歯舞 3-35	◎鉄筋コンクリート造 2 階建 1,498 m ² 集会室、会議室、実習室、和室	平成 12 年 9 月 17 日		TEL 28-3258 市民環境課 TEL 23-6111
ふるさと遊びの広場 わんぱーく	〒087-0025 根室市 西浜町 1 丁目	◎木造 2 階建 916 m ² 1 階 遊戯スペース、小さな子供の遊び場、フリースペース 2 階 ネット遊具、見守りスペース	令和 3 年 12 月 22 日		TEL 27-6080 FAX 27-6082 都市整備課 (都市公園担当) TEL 23-6111

17. 道・民間関連施設

施設名	所在地	規模等	設置年月日	収容人員	電話・FAX
北海道立 北方四島交流センター (愛称「ニ・ホ・ロ」)	〒087-0037 根室市穂香 110-9	鉄筋コンクリート造 2 階建 2,667 m ² 1 階 展示室・ロシア文化ルーム 日本文化ルーム・調理実習室 視聴覚室 2 階 交流ホール・北方資料館展示室 展望室・対話ルーム	平成 12 年 2 月 7 日		TEL 23-6711 FAX 23-6713 休館日：月曜日 年末年始 5 月～10 月は無休

18. 施設使用料一覧

根室市総合文化会館基本使用料

(単位:円)

根室市別当賀夢原館

専用使用 (単位:円)

時間区分 使用区分	時間区分				備考
	午前 9~12時	午後 12~17時	夜間 17~22時	全日 9~22時	
研修室 A	940	1,260	1,680	3,360	68 m ²
研修室 B	470	630	840	1,680	45 m ²
研修室 C	470	630	840	1,680	45 m ²
調理室・食堂	730	1,150	1,570	3,150	48 m ²
体育館	3,250	3,880	5,880	11,760	337 m ²
シャワー室	1人1回 100円				
バーベキュー ハウス	1炉1回 100円				

・10月16日～翌年5月31日まで、暖房料(使用料の30%)がかかります。

・入場料を徴収するもの、営業行為の場合は使用料の100%増額となります。

・調理室・食堂を料理教室等で専用使用し、付属器具、水道、ガス、電気を使用する場合は、調理室・食堂午後料金の50%を基準として、午前、午後、夜間を各1回としてそれぞれの使用時間区分を合算した額となります。

宿泊研修(1人1泊)

(単位:円)

使用区分		通常期間	暖房 使用期間
小学生～高校生	個人	310	400
	団体	240	320
大人	個人	420	540
	団体	330	430

・小学生未満は無料です。

・団体料金は20人以上です。

・10月16日～翌年5月31日まで、暖房料がかかります。

★専用使用・宿泊研修(3人以上の団体・グループ)は事前に申し込みが必要です。

★専用使用しない利用の場合は無料です。

時間区分	使用区分	面積m ²	午前	午後	夜間	全日
			9~12	12~17	17~22	9~22
大ホール (舞台含む)	平日	1311.94	29,500	42,100	62,580	125,160
	土・日・祝日		34,430	49,140	73,180	146,370
小ホール (舞台含む)	平日	555.92	13,330	18,900	28,240	56,490
	土・日・祝日		15,530	22,050	32,970	65,940
大ホール舞台		547.01	4,510	6,720	9,450	18,900
小ホール舞台		264.80	2,200	3,150	4,620	9,240
第1楽屋		20.26	420	630	840	1,680
第2楽屋		30.52	630	940	1,470	2,940
第3楽屋		30.99	630	940	1,470	2,940
シャワー室(1人)		—	100	100	100	—
リハーサル室		143.84	3,360	4,830	6,930	13,860
幼児室		53.50	1,260	1,780	2,620	5,250
多目的ホール		292.87	6,820	9,870	14,170	28,350
更衣室		7.72	100	210	310	630
婦人活動室		54.86	1,260	1,780	2,620	5,250
工芸室		71.40	1,680	2,410	3,460	6,930
実習室		100.32	3,360	4,300	6,300	12,600
特別会議室		135.76	3,150	4,510	6,510	13,020
中会議室		72.99	1,680	2,410	3,460	6,930
第1講座室		46.81	1,050	1,570	2,200	4,410
第2講座室		100.78	2,310	3,360	4,830	9,660
第3講座室		103.74	2,310	3,360	4,830	9,660
視聴覚室		131.81	3,150	4,510	6,510	13,020
視聴覚映写室		28.31	630	940	1,470	2,940
第1和室		19.21	420	630	840	1,680
第2和室		16.99	420	630	840	1,680
第3和室		18.96	420	630	840	1,680
水屋		7.20	100	210	310	630

備考

1. 午前と午後、午後と夜間をとおして使用する場合は、それぞれの区分の基本使用料の合算した額とする。
2. 使用者が入場料又はこれに類するものを徴収し、若しくは営業行為をする場合は、基本使用料の100%を増額して徴収する。
3. 時間区分を超過し、又は繰り上げて使用する場合は、超過又は繰り上げ1時間(1時間未満は、1時間とみなす。)につき、当該時間区分の基本使用料の30%の額とする。
4. 冷暖房(冷房は、大・小ホール、多目的ホール、特別会議室)を使用する場合は、基本使用料の30%に相当する額を加算する。
5. 祝日には、国民の祝日に関する法律(昭和23年法律第178号)第3条第2項に規定する休日を含むものとする。

使用料の減免

1. 公共のため行う集会で、市及び市の機関が主催又は共催するもの使用料(冷暖房加算を含む。)の免除又は40%減額。
2. 社会教育関係団体が、社会教育活動のため使用するもの使用料(冷暖房加算を含む。)の40%減額。ただし、入場料又はこれに類するものを徴収する場合は、この限りでない。
3. 社会福祉団体、地域自治会が主催する営利を目的としない行事等に使用するもの使用料(冷暖房加算を含む。)の40%減額。
4. 幼、小、中、高等学校が教育課程の一環として行う行事使用料(冷暖房加算を含む。)の免除。
5. その他、特に教育委員会が公益上必要と認めたもの。

根室市青少年センター使用料

別表(改)		根室市青少年センター使用料															(単位:円)																								
区分(占有して使用する場合)		午 前			午 後			夜 間			午前・午後			午後・夜間			全 日																								
		9:00~12:00			12:00~17:00			17:00~21:00			9:00~17:00			12:00~21:00			9:00~21:00																								
		使用料	暖房料	計	使用料	暖房料	計	使用料	暖房料	計	使用料	暖房料	計	使用料	暖房料	計	使用料	暖房料	計																						
講堂及び体育館	教育目的及びアマチュアスポーツに使用する場合	入場料の類を徴収しない場合	2,620	780	3,400	3,990	1,190	5,180	3,990	1,190	5,180	6,610	1,980	8,590	7,870	2,360	10,230	10,500	3,150	13,650																					
	40%減額した使用料	1,570	470	2,040	2,390	710	3,100	2,390	710	3,100	3,960	1,190	5,150	4,720	1,410	6,130	6,300	1,890	8,190																						
	入場料の類を徴収する場合	6,610	1,980	8,590	9,870	2,960	12,830	9,870	2,960	12,830	16,380	4,910	21,290	19,740	5,920	25,660	26,250	7,870	34,120																						
	営業又は興行等に使用する場合	入場料の類を徴収しない場合	16,250	4,870	21,120	24,440	7,330	31,770	24,440	7,330	31,770	40,690	12,200	52,890	48,750	14,620	63,370	65,000	19,500	84,500																					
	入場料の類を徴収する場合	48,750	14,620	63,370	73,190	21,950	95,140	73,190	21,950	95,140	121,940	36,580	158,520	146,250	43,870	190,120	195,000	58,500	253,500																						
その他集会等に使用する場合	3,990	1,190	5,180	5,880	1,760	7,640	5,880	1,760	7,640	9,870	2,960	12,830	11,860	3,550	15,410	15,750	4,720	20,470																							
第1研修室 第2研修室	教育目的及びアマチュアスポーツに使用する場合	310	90	400	420	120	540	420	120	540	630	180	810	840	250	1,090	1,050	310	1,360																						
	40%減額した使用料	180	60	240	250	70	320	250	70	320	370	110	480	500	150	650	630	180	810																						
	営業又は興行等に使用する場合	3,250	970	4,220	4,940	1,480	6,420	4,940	1,480	6,420	8,190	2,450	10,640	9,750	2,920	12,670	13,000	3,900	16,900																						
	その他集会等に使用する場合	420	120	540	630	180	810	630	180	810	940	280	1,220	1,150	340	1,490	1,570	470	2,040																						
トレーニング機械使用料(1人1日)		中学・高校 100、一般 210																																							
備考	1. 閉館時間前に使用したときは、午前の規定使用料、閉館時間を超えて使用した時は、夜間の規定使用料のそれぞれ1時間当たりの額にその額の30%を加算した額の使用時間数の額を徴収する。 2. 暖房料は、暖房を使用している期間、規定使用料の30%を加算して徴収する。 3. 特設電力量、臨時電灯料は、その都度実費を徴収する。 4. 1及び2において、それぞれ30%加算した額に、10円未満の端数が生じたときは、切り捨てるものとする。 5. 40%減額の使用料は、規定使用料と加算された暖房料の合計額から40%減額する。(各々から減額しない)																																								
	(例) 17時~22時の場合 <table border="1"> <thead> <tr> <th>区分</th> <th>使用料</th> <th>1時間当たり</th> <th>30%加算</th> <th>超過料</th> <th>10円未満切捨て</th> </tr> </thead> <tbody> <tr> <td>体育館</td> <td>73,190円</td> <td>÷ 4</td> <td>× 1.3</td> <td>= 23,787円</td> <td>≒ 23,780円</td> </tr> <tr> <td>第1研修室</td> <td>4,940円</td> <td>÷ 4</td> <td>× 1.3</td> <td>= 1,606円</td> <td>≒ 1,600円</td> </tr> <tr> <td>第2研修室</td> <td>4,940円</td> <td>÷ 4</td> <td>× 1.3</td> <td>= 1,606円</td> <td>≒ 1,600円</td> </tr> </tbody> </table>																		区分	使用料	1時間当たり	30%加算	超過料	10円未満切捨て	体育館	73,190円	÷ 4	× 1.3	= 23,787円	≒ 23,780円	第1研修室	4,940円	÷ 4	× 1.3	= 1,606円	≒ 1,600円	第2研修室	4,940円	÷ 4	× 1.3	= 1,606円
区分	使用料	1時間当たり	30%加算	超過料	10円未満切捨て																																				
体育館	73,190円	÷ 4	× 1.3	= 23,787円	≒ 23,780円																																				
第1研修室	4,940円	÷ 4	× 1.3	= 1,606円	≒ 1,600円																																				
第2研修室	4,940円	÷ 4	× 1.3	= 1,606円	≒ 1,600円																																				

根室市温水プール使用料

(単位:円)

プ ー ル 使 用 料	区 分	1 人 1 回	回数券(12枚綴り)			備 考		
		幼児(3才以上)	100	1,000			幼稚園・学校等の教育課程で使用する場合を除く	
	小・中学生	210	2,100					
	高校生	310	3,100					
	高齢者	250	2,500			65歳以上70歳未満		
	一 般	500	5,000					
	コース占有使用料(1時間1コース)	公認コース 1,050			低学年コース 520			
	研修室使用料(104.92㎡)	午 前	午 後	夜 間	午前午後	午後夜間	全 日	
		310	420	420	630	840	1,050	
	研修室が未使用の場合は卓球ができます。							
	トレーニング機械使用料(1日券)	中学・高校生 100			一 般 210			
		トレーニング室は講習会を受けた方のみ使用できます ただし、認定書を取得した人(高校生を除く)と同伴の場合は使用できます。						

※70歳以上無料、利用目的、団体等により減免あり。

市章



大正14年2月13日に制定されたものを市制施行後も引き続いて市章とした。カタカナの口字6個を円形に配して△口を表し、中央のネ字の端と連携を取って“ネムロ”を表現した。

市名の由来 アイヌ語の「ニムオロ」（樹木の繁茂する所の意）といわれている。

根室市のシンボル

木 ……千島桜



スポーツ ……卓球



鳥 ……白鳥



花 ……ユキワリコザクラ



根室市の歌

昭和39年8月1日制定（開基百年に制定）

作詞 根本基之

補作 根室市の歌制定委員会

作曲 飯田三郎

1. のぼる陽の 光ゆたかに
ながれとぶ 雲はかがやく
弁天の 島も絵と晴れ
躍進の 希望にはずむ
おゝ 根 室
興そう 若いふるさと

2. 父祖の地の 歴史たたえて
飛ぶとりの 声のあかるさ
この街に 力あふれて
生産の 歌もほがらか
おゝ 根 室
伸そう 海のふるさと

3. 人の和に 暮らし楽しく
あすの夢 灯る街なみ
あたらしい 文化きずいて
とこしえの 平和をまねく
おゝ 根 室
謳おう 夢のふるさと

令和5年度

根室市の教育

2023年9月 発行

編集・発行 根室市教育委員会社会教育課

根室市曙町1丁目40番地

根室市総合文化会館内

電話 (0153) 24-3180

FAX (0153) 23-6172