

II. 調査結果

1 調査世帯の状況

本調査は、小学2年生の保護者、小学5年生、中学2年生、高校2年生の保護者と子どもを対象に調査を行い、795人の保護者と625人の子どもからの回答に基づき集計、分析をしています。

保護者の年齢では、小学2年生が30歳代、その他の学年は40歳代が最も多くなっている。また、回答者の約9割が母親でした。

世帯状況では、祖父母と同居する割合が約3割となっており、核家族化の傾向にある。

保護者の健康状態については、子どもの学年が上がるに伴い、通院中、体調が悪いと感じている人の割合が高くなっている、約2割の保護者が健康上問題があると回答している。

(1) 回答者の状況

① 回答者の年齢

◆ あなたの年齢を教えてください。
(小5 中2 高2 小2保護者 小5保護者 中2保護者 高2保護者)

保護者調査における回答者の年齢で一番多い層は、小学2年生が30～39歳で54.1%、小学5年、中学2年生が40～49歳で47.5%、高校2年生が40～49歳で66.2%となっている。

(単位：人)

区分	20～29歳	30～39歳	40～49歳	50～59歳	60歳以降	無回答	合計
小2	6	53	35	2	0	2	98
小5、中2	1	82	106	25	3	6	223
高2	0	7	45	14	2	0	68
全体	7	142	186	41	5	8	389
小2	6.1%	54.1%	35.7%	2.0%	0.0%	2.0%	100.0%
小5、中2	0.4%	36.8%	47.5%	11.2%	1.3%	2.7%	100.0%
高2	0.0%	10.3%	66.2%	20.6%	2.9%	0.0%	100.0%
全体	1.8%	36.5%	47.8%	10.5%	1.3%	2.1%	100.0%

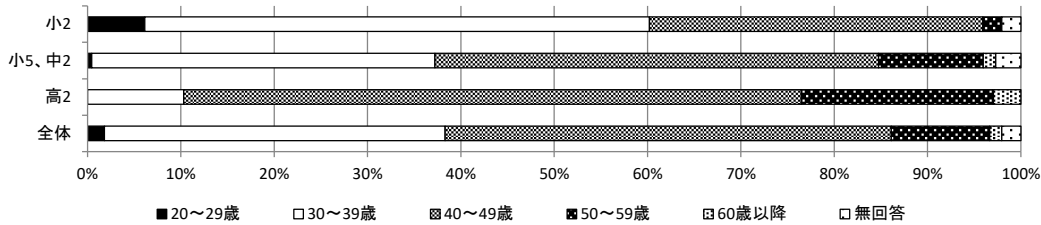

② 子どもと回答者の関係

◆ お子さんとあなたとの関係は、次のどれにあたりますか。お子さんからみた続き柄でお答えください。
(小5 中2 高2 小2保護者 小5保護者 中2保護者 高2保護者)

保護者調査の回答者と子どもとの関係では、母親からの回答は88.4%、父親からの回答は10.3%となっている。

(単位：人)

区分	母親	父親	きょうだい	祖母	祖父	その他	無回答	合計
小2	92	6	0	0	0	0	0	98
小5、中2	196	22	0	3	0	0	2	223
高2	56	12	0	0	0	0	0	68
全体	344	40	0	3	0	0	2	389
小2	93.9%	6.1%	0.0%	0.0%	0.0%	0.0%	0.0%	100.0%
小5、中2	87.9%	9.9%	0.0%	1.3%	0.0%	0.0%	0.9%	100.0%
高2	82.4%	17.6%	0.0%	0.0%	0.0%	0.0%	0.0%	100.0%
全体	88.4%	10.3%	0.0%	0.8%	0.0%	0.0%	0.5%	100.0%

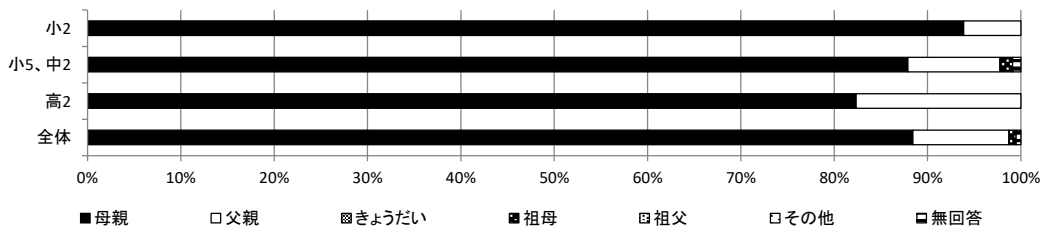

③ 子どもの性別

◆ お子さん(あなたの)性別を教えてください。
(小5 中2 高2 小2保護者 小5保護者 中2保護者 高2保護者)

子どもの性別では、男性は45.7%、女性は52.5%となっている。

(単位：人)

区分	男	女	無回答等	合計
小2	49	48	1	98
小5、中2	106	109	4	219
高2	21	45	2	68
全体	176	202	7	385
小2	50.0%	49.0%	1.0%	100.0%
小5、中2	48.4%	49.8%	1.8%	100.0%
高2	30.9%	66.2%	2.9%	100.0%
全体	45.7%	52.5%	1.8%	100.0%

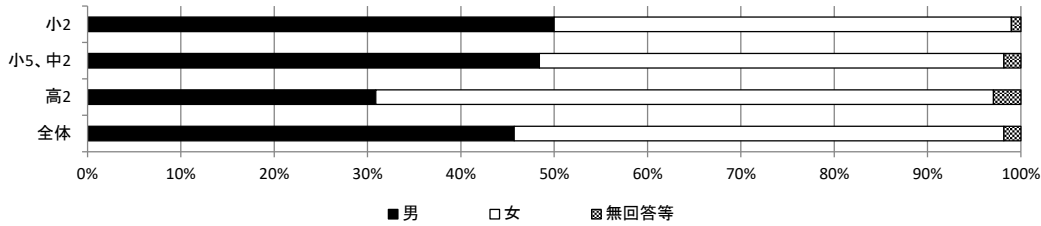

(2) 世帯の状況

① 家族形態

◆ ご家族の家族形態について、もっとも近いもの1つに○をつけてください。

(小5 中2 高2 小2保護者 小5保護者 中2保護者 高2保護者)

家族形態では、「両親世帯」が最も多く53.7%、次いで「祖父母同居の両親世帯」24.2%、「母子世帯」9.0%となっている。

(単位：人)

区分	両親世帯	祖父母同居の両親世帯	母子世帯	祖父母同居の母子世帯	父子世帯	祖父母同居の父子世帯	その他	無回答	合計
小2	62	26	2	5	1	1	0	1	98
小5、中2	115	51	21	12	3	3	2	16	223
高2	32	17	12	5	0	2	0	0	68
全体	209	94	35	22	4	6	2	17	389
小2	63.3%	26.5%	2.0%	5.1%	1.0%	1.0%	0.0%	1.0%	100.0%
小5、中2	51.6%	22.9%	9.4%	5.4%	1.3%	1.3%	0.9%	7.2%	100.0%
高2	47.1%	25.0%	17.6%	7.4%	0.0%	2.9%	0.0%	0.0%	100.0%
全体	53.7%	24.2%	9.0%	5.7%	1.0%	1.5%	0.5%	4.4%	100.0%

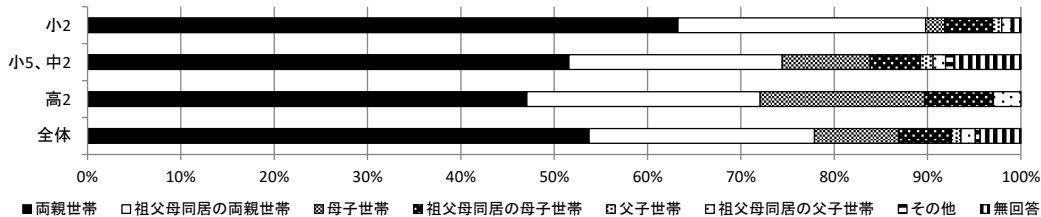

② 生計が同じ家族の人数

◆ ご家族の人数を教えてください。別居であっても生計が同じ家族（単身赴任やひとり暮らしのお子さんなど）も含まれます。

(小5 中2 高2 小2保護者 小5保護者 中2保護者 高2保護者)

家族構成では、「4人」が最も多く33.9%、次いで「5人」が21.3%となっている。

(単位：人)

区分	2人	3人	4人	5人	6人	7人以上	無回答	合計
小2	1	11	36	24	14	12	0	98
小5、中2	9	42	78	47	25	18	4	223
高2	4	17	18	12	9	8	0	68
全体	14	70	132	83	48	38	4	389
小2	1.0%	11.2%	36.7%	24.5%	14.3%	12.2%	0.0%	100.0%
小5、中2	4.0%	18.8%	35.0%	21.1%	11.2%	8.1%	1.8%	100.0%
高2	5.9%	25.0%	26.5%	17.6%	13.2%	11.8%	0.0%	100.0%
全体	3.6%	18.0%	33.9%	21.3%	12.3%	9.8%	1.0%	100.0%

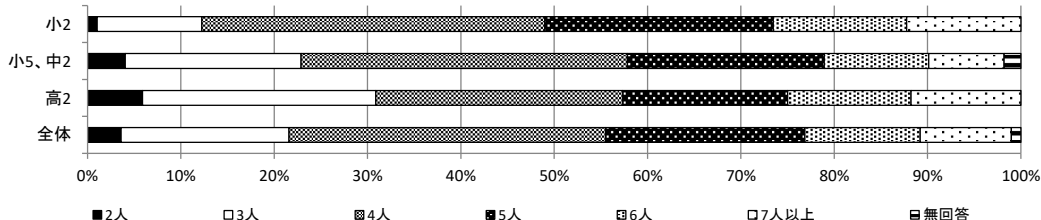

③ 生計が同じ家族のうち子どもの人数

◆ ご家族のうち、子どもさんの人数をお答えください。

(小5 中2 高2 小2保護者 小5保護者 中2保護者 高2保護者)

家族のうち子どもの数では、「2人」が49.1%と最も多く、次いで「3人」が24.2%となっている。

(単位：人)

区分	1人	2人	3人	4人	5人以上	無回答	合計
小2	15	48	26	7	2	0	98
小5、中2	48	109	50	5	6	5	223
高2	14	34	18	1	1	0	68
全体	77	191	94	13	9	5	389
小2	15.3%	49.0%	26.5%	7.1%	2.0%	0.0%	100.0%
小5、中2	21.5%	48.9%	22.4%	2.2%	2.7%	2.2%	100.0%
高2	20.6%	50.0%	26.5%	1.5%	1.5%	0.0%	100.0%
全体	19.8%	49.1%	24.2%	3.3%	2.3%	1.3%	100.0%

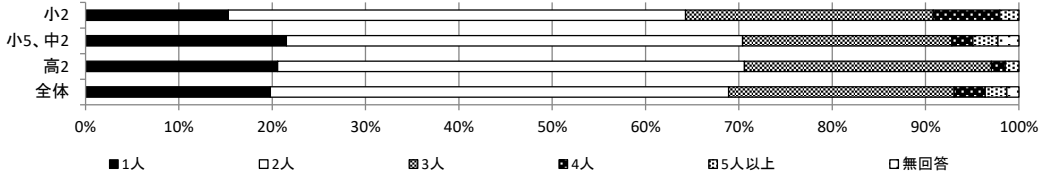

(3) 健康状態

① 回答者の健康状態等

◆ あなたの現在の健康状態等はいかがですか。あてはまるものすべてに○をつけてください。

(小5 中2 高2 小2保護者 小5保護者 中2保護者 高2保護者)

保護者の健康状態では、「健康」が82.1%と最も多く、次いで「通院中」11.8%、「通院はないが体調が悪い」5.4%となっている。

収入別では、年収が低いほど「健康」と回答する割合が低くなっており、年収100万円未満では、「健康」とした回答は60.0%と最も低くなっている。

複数回答 (単位：人)

区分	健康	通院中	入院中	通院はないが体調が悪い	障がいあり	難病指定あり	その他	合計
小2	87	11	0	1	1	0	0	100
小5、中2	179	26	1	14	0	0	0	220
高2	55	9	0	6	1	0	0	71
全体	321	46	1	21	2	0	0	391
小2	87.0%	11.0%	0.0%	1.0%	1.0%	0.0%	0.0%	100.0%
小5、中2	81.4%	11.8%	0.5%	6.4%	0.0%	0.0%	0.0%	100.0%
高2	77.5%	12.7%	0.0%	8.5%	1.4%	0.0%	0.0%	100.0%
全体	82.1%	11.8%	0.3%	5.4%	0.5%	0.0%	0.0%	100.0%

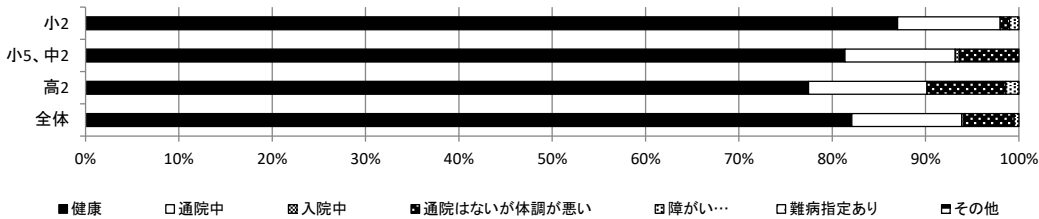

〈年収別〉

(単位：人)

区分	健康	通院中	入院中	通院はないが体調が悪い	障がいあり	難病指定あり	その他	合計
～100万	6	1	0	3	0	0	0	10
～200万	7	1	0	2	0	0	0	10
～300万	28	4	0	3	0	0	0	35
～400万	29	2	0	1	0	0	0	32
～500万	26	10	0	1	1	0	0	38
～700万	33	4	0	1	0	0	0	38
～1000万	34	2	0	1	0	0	0	37
1000万～	6	2	0	2	0	0	0	10
無回答等	152	20	1	7	1	0	0	181
全体	321	46	1	21	2	0	0	391
～100万	60.0%	10.0%	0.0%	30.0%	0.0%	0.0%	0.0%	100.0%
～200万	70.0%	10.0%	0.0%	20.0%	0.0%	0.0%	0.0%	100.0%
～300万	80.0%	11.4%	0.0%	8.6%	0.0%	0.0%	0.0%	100.0%
～400万	90.6%	6.3%	0.0%	3.1%	0.0%	0.0%	0.0%	100.0%
～500万	68.4%	26.3%	0.0%	2.6%	2.6%	0.0%	0.0%	100.0%
～700万	86.8%	10.5%	0.0%	2.6%	0.0%	0.0%	0.0%	100.0%
～1000万	91.9%	5.4%	0.0%	2.7%	0.0%	0.0%	0.0%	100.0%
1000万～	60.0%	20.0%	0.0%	20.0%	0.0%	0.0%	0.0%	100.0%
無回答等	84.0%	11.0%	0.6%	3.9%	0.6%	0.0%	0.0%	100.0%

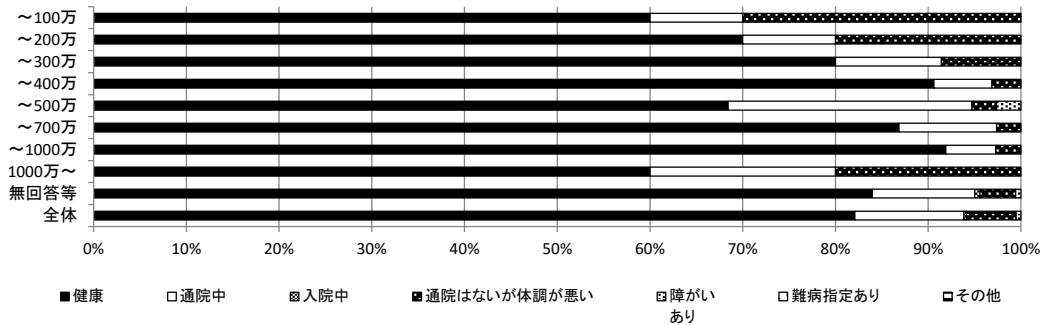

② 子どもの健康・発達の状態

◆ お子さんの健康・発達の状況はいかがですか。あてはまるものすべてに○をつけてください。
 (小5 中2 高2 小2保護者 小5保護者 中2保護者 高2保護者)

子どもの健康状態では、「健康」が83.1%と最も多く、次いで「通院中」8.5%、「発達に遅れあり」3.6%となっている。
 年収別では、年収が低いほど「健康」と回答する割合が低くなっており、年収100万円以上200万円未満では「健康」とした回答は72.7%と最も低くなっている。

複数回答 (単位:人)

区分	健康	通院中	入院中	通院はないが体調が悪い	障がいあり	難病指定あり	発達に遅れあり	その他	合計
小2	90	7	0	1	4	0	4	1	107
小5、中2	191	24	0	3	7	2	11	0	238
高2	62	4	0	1	0	0	0	1	68
全体	343	35	0	5	11	2	15	2	413
小2	84.1%	6.5%	0.0%	0.9%	3.7%	0.0%	3.7%	0.9%	100.0%
小5、中2	80.3%	10.1%	0.0%	1.3%	2.9%	0.8%	4.6%	0.0%	100.0%
高2	91.2%	5.9%	0.0%	1.5%	0.0%	0.0%	0.0%	1.5%	100.0%
全体	83.1%	8.5%	0.0%	1.2%	2.7%	0.5%	3.6%	0.5%	100.0%

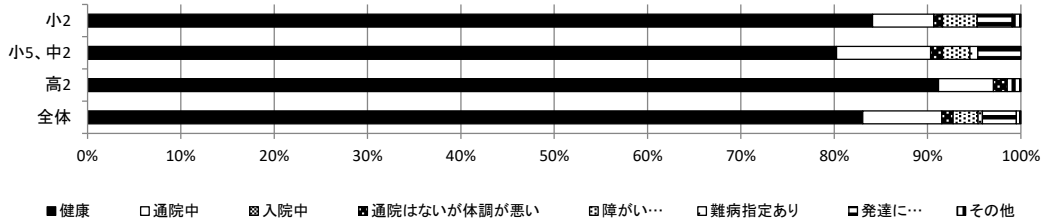

(年収別)

(単位:人)

区分	健康	通院中	入院中	通院はないが体調が悪い	障がいあり	難病指定あり	発達に遅れあり	その他	合計
~100万	8	1	0	0	0	0	1	0	10
~200万	8	2	0	1	0	0	0	0	11
~300万	32	5	0	0	0	0	1	0	38
~400万	28	4	0	0	2	0	4	0	38
~500万	31	2	0	1	2	0	2	1	39
~700万	35	2	0	1	2	0	1	0	41
~1000万	37	2	0	0	0	0	0	0	39
1000万~	8	1	0	0	0	0	0	0	9
無回答等	156	16	0	2	5	2	6	1	188
全体	343	35	0	5	11	2	15	2	413
~100万	80.0%	10.0%	0.0%	0.0%	0.0%	0.0%	10.0%	0.0%	100.0%
~200万	72.7%	18.2%	0.0%	9.1%	0.0%	0.0%	0.0%	0.0%	100.0%
~300万	84.2%	13.2%	0.0%	0.0%	0.0%	0.0%	2.6%	0.0%	100.0%
~400万	73.7%	10.5%	0.0%	0.0%	5.3%	0.0%	10.5%	0.0%	100.0%
~500万	79.5%	5.1%	0.0%	2.6%	5.1%	0.0%	5.1%	2.6%	100.0%
~700万	85.4%	4.9%	0.0%	2.4%	4.9%	0.0%	2.4%	0.0%	100.0%
~1000万	94.9%	5.1%	0.0%	0.0%	0.0%	0.0%	0.0%	0.0%	100.0%
1000万~	88.9%	11.1%	0.0%	0.0%	0.0%	0.0%	0.0%	0.0%	100.0%
無回答等	83.0%	8.5%	0.0%	1.1%	2.7%	1.1%	3.2%	0.5%	100.0%
全体	83.1%	8.5%	0.0%	1.2%	2.7%	0.5%	3.6%	0.5%	100.0%

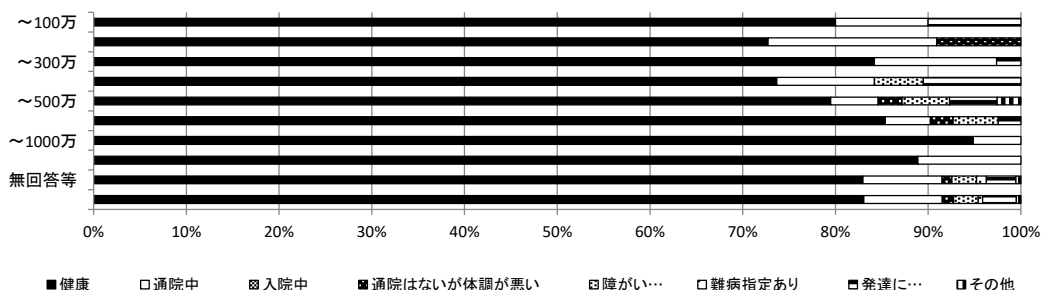

③ 子どもの健康状態

◆ あなたは、現在の健康状態についてどう感じていますか。あてはまるもの1に○をつけてください。
 (小5 中2 高2 小2保護者 小5保護者 中2保護者 高2保護者)

子どもが回答した自分の健康状態では、全体で「よい」「まあよい」が合わせて61.0%となっているが、高校2年生では51.5%となっており年齢が上がると割合が低くなっている。

(単位：人)

区分	よい	まあよい	ふつう	あまりよくない	よくない	無回答	合計
小5、中2	105	35	64	11	1	3	219
高2	22	13	24	7	2	0	68
全体	127	48	88	18	3	3	287
小5、中2	47.9%	16.0%	29.2%	5.0%	0.5%	1.4%	100.0%
高2	32.4%	19.1%	35.3%	10.3%	2.9%	0.0%	100.0%
全体	44.3%	16.7%	30.7%	6.3%	1.0%	1.0%	100.0%

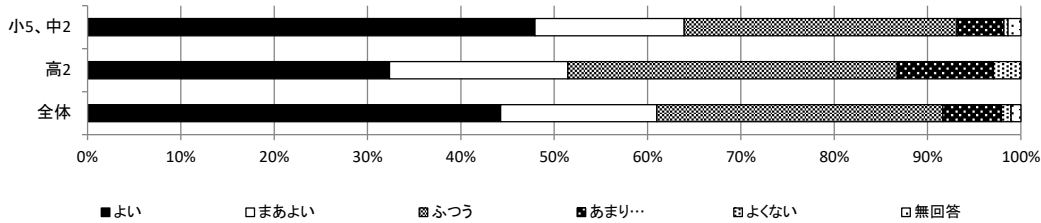

2 子どもの教育

学校での教育については、学年が上がるほどわからないと回答する割合が高くなっており、勉強が分からないときに教えてもらう人は、「学校の先生」「友達」する割合が「塾や習い事の先生」を大きく上回っている。

家庭での教育については、塾や習い事の利用状況は年収が低い階層や、母子や父子のひとり親世帯で低い傾向がみられる。また、授業以外の勉強時間は、学年が上がるに伴い全くしないと回答する割合が高くなっており、高校2年生では約3割の子どもが全くしないと回答している。

就学支援については、年収200万円未満の65%が就学援助を受けているが、100万円未満では「就学援助を知らなかった」と回答した割合が25%となっている。

大学進学等については、小学5年、中学2年生の子どもの45.2%が短大以上の進学を希望し、保護者では51.1%となっており、高校2年生の子どもでは67.6%が進学を希望し、保護者では55.8%となっている。一方で、「高校まで」と回答した高校2年生の約半数が「進学に必要なお金が心配だから」とする理由にあてはまると回答している。教育を受けさせるためのお金の準備状況は、年収が高いほど貯金や学資保険の割合が高くなっている。

(1) 学校での教育について

① 学校の授業でわからないことがあるか

◆ あなたは、学校の授業がわからないことがありますか。
 (小5 中2 高2 小2保護者 小5保護者 中2保護者 高2保護者)

学校の授業の理解度に関する自己評価では、「あまりわからない」「わからないことが多い」「ほとんどわからない」とする回答は、23.3%となっているが、高校2年生ではその割合が32.3%と高くなっている。

(単位：人)

区分	いつもわかる	だいたいわかる	あまりわからない	わからないことが多い	ほとんどわからない	無回答	合計
小5、中2	35	135	28	11	6	4	219
高2	8	38	9	10	3	0	68
全体	43	173	37	21	9	4	287
小5、中2	16.0%	61.6%	12.8%	5.0%	2.7%	1.8%	100.0%
高2	11.8%	55.9%	13.2%	14.7%	4.4%	0.0%	100.0%
全体	15.0%	60.3%	12.9%	7.3%	3.1%	1.4%	100.0%

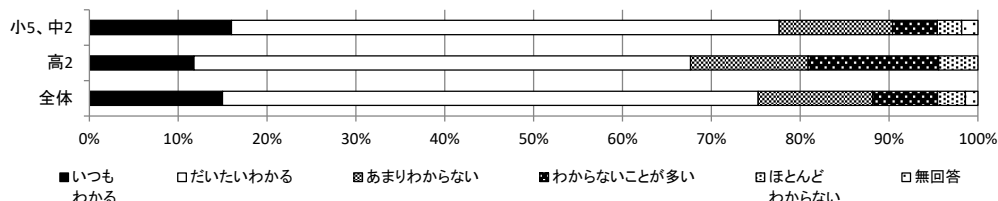

② 勉強がわからないときに誰に教えてもらうか

◆ 勉強がわからないとき、誰に教えてもらいますか。あてはまるものすべてに○をつけてください。
 (小5 中2 高2 小2保護者 小5保護者 中2保護者 高2保護者)

勉強がわからないときに教えてもらう人は、「学校の先生」や「友達」とする割合が高くなっているが、「親」とする回答は学年が上がるほどその割合は低くなっている。

複数回答 (単位:人)

区分	親	親以外の家族	学校の先生	友達	塾などの先生	その他の大人	恋人(高2)	いない	合計
小5、中2	111	44	138	128	30	3		7	461
高2	3	3	49	0	3	0	48	7	113
全体	114	47	187	128	33	3	48	14	574
小5、中2	24.1%	9.5%	29.9%	27.8%	6.5%	0.7%	0.0%	1.5%	100.0%
高2	2.7%	2.7%	43.4%	0.0%	2.7%	0.0%	42.5%	6.2%	100.0%
全体	19.9%	8.2%	32.6%	22.3%	5.7%	0.5%	8.4%	2.4%	100.0%

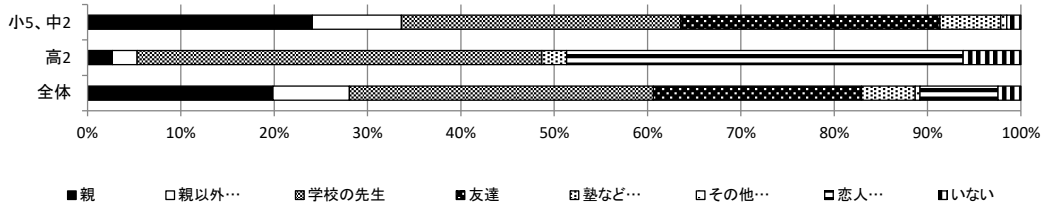

③ あなたの成績はクラスの中でどれくらいだと思うか

◆ あなたの成績は、クラスの中でどのくらいだと思いますか。
 (小5 中2 高2 小2保護者 小5保護者 中2保護者 高2保護者)

クラスでの成績に関する自己評価は、「どちらかというとよくないほう」「よくないほう」と回答した子どもは24.4%となっている。

(単位:人)

区分	よいほう	どちらかという とよいほう	まんなか あたり	どちらか というとよく ないほう	よくな いほう	無回答	合計
小5、中2	38	52	71	29	25	4	219
高2	14	17	18	11	5	3	68
全体	52	69	89	40	30	7	287
小5、中2	17.4%	23.7%	32.4%	13.2%	11.4%	1.8%	100.0%
高2	20.6%	25.0%	26.5%	16.2%	7.4%	4.4%	100.0%
全体	18.1%	24.0%	31.0%	13.9%	10.5%	2.4%	100.0%

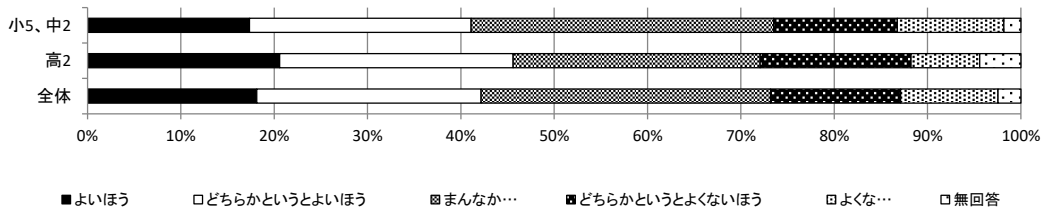

(2) 家庭での教育について

① 塾や習い事に行っているか

◆ お子さんは塾や習い事に行ってますか。
 (小5 中2 高2 小2保護者 小5保護者 中2保護者 高2保護者)

塾や習い事は、「行っている」が47.7%、「行っていない」が51.1%となっている。
 世帯形態別でみると、「行っていない」は、両親世帯の41.8%に対し、母子世帯は73.9%、父子世帯は75.0%となっており、ひとり親世帯が高い比率となっている。
 年収別では、年収500万円未満では「行っていない」と回答した割合が全体の平均を上回っている。

(単位:人)

区分	行っている	行っていない	無回答	合計
小2	50	48	0	98
小5、中2	103	116	4	223
全体	153	164	4	321
小2	51.0%	49.0%	0.0%	100.0%
小5、中2	46.2%	52.0%	1.8%	100.0%
全体	47.7%	51.1%	1.2%	100.0%

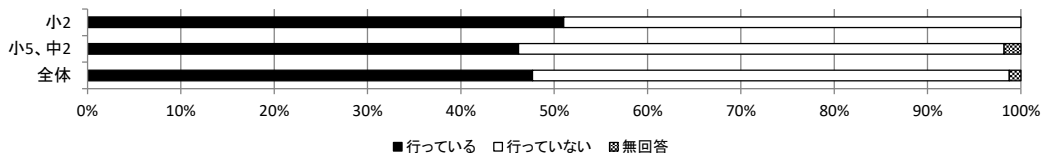

<世帯形態別> (単位：人)

区分	行っている	行っていない	無回答	合計
両親世帯	101	74	2	177
両親+祖 父母同居	27	50	0	77
母子世帯	6	17	0	23
母子+祖 父母同居	4	13	0	17
父子世帯	1	3	0	4
父子+祖 父母同居	2	2	0	4
その他	1	1	0	2
無回答	11	4	2	17
全体	153	164	4	321
両親世帯	57.1%	41.8%	1.1%	100.0%
両親+祖 父母同居	35.1%	64.9%	0.0%	100.0%
母子世帯	26.1%	73.9%	0.0%	100.0%
母子+祖 父母同居	23.5%	76.5%	0.0%	100.0%
父子世帯	25.0%	75.0%	0.0%	100.0%
父子+祖 父母同居	50.0%	50.0%	0.0%	100.0%
その他	50.0%	50.0%	0.0%	100.0%
無回答	64.7%	23.5%	11.8%	100.0%
全体	47.7%	51.1%	1.2%	100.0%

<年収別> (単位：人)

区分	行っている	行っていない	無回答	合計
～100万	1	6	0	7
～200万	3	5	0	8
～300万	7	19	0	26
～400万	12	17	1	30
～500万	12	14	0	26
～700万	22	12	0	34
～1000万	20	14	0	34
1000万～	6	0	0	6
無回答等	70	77	3	150
全体	153	164	4	321
～100万	14.3%	85.7%	0.0%	100.0%
～200万	37.5%	62.5%	0.0%	100.0%
～300万	26.9%	73.1%	0.0%	100.0%
～400万	40.0%	56.7%	3.3%	100.0%
～500万	46.2%	53.8%	0.0%	100.0%
～700万	64.7%	35.3%	0.0%	100.0%
～1000万	58.8%	41.2%	0.0%	100.0%
1000万～	100.0%	0.0%	0.0%	100.0%
無回答等	46.7%	51.3%	2.0%	100.0%
全体	47.7%	51.1%	1.2%	100.0%

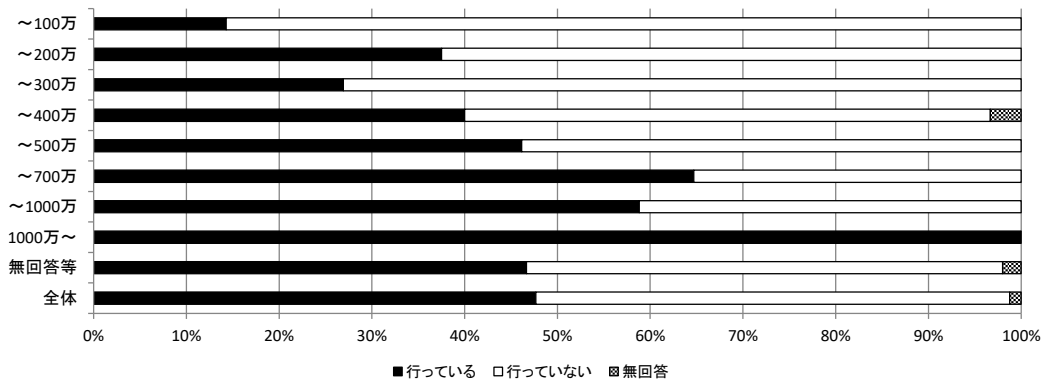
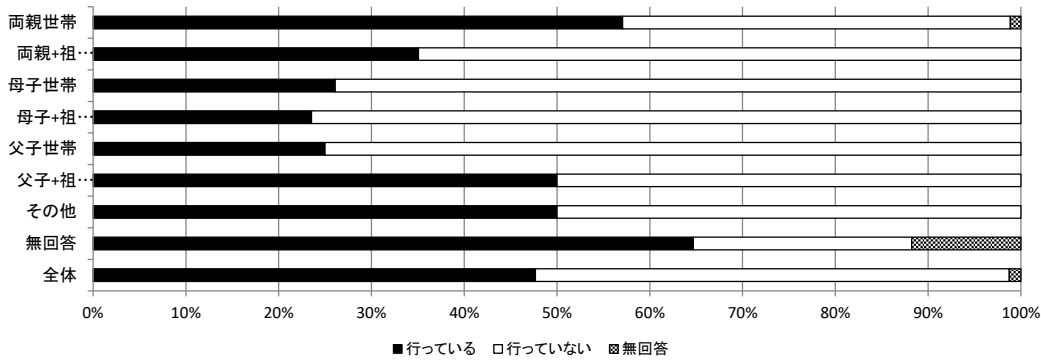

② 学習塾や家庭教師を利用しているか

(単位：人)

◆ あなたは、学習塾や家庭教師を利用していますか。利用している場合、1週間に何日利用していますか。(あてはまる番号1つに○)

(小5 中2 高2 小2保護者 小5保護者 中2保護者 高2保護者)

学習塾や家庭教師の利用状況は、「利用している」は27.9%であり、頻度としては週2回が最も多く11.1%となっている。一方、「利用していない」は72.1%となっている。

(単位：人)

区分	利用していない	週1日	週2日	週3日	週4日	週5日	週6日	毎日	無回答	合計
小5・中2	142	12	32	4	0	4	1	0	24	219
高2	65	0	0	0	2	1	0	0	0	68
全体	207	12	32	4	2	5	1	0	24	287
小5・中2	64.8%	5.5%	14.6%	1.8%	0.0%	1.8%	0.5%	0.0%	11.0%	100.0%
高2	95.6%	0.0%	0.0%	0.0%	2.9%	1.5%	0.0%	0.0%	0.0%	100.0%
全体	72.1%	4.2%	11.1%	1.4%	0.7%	1.7%	0.3%	0.0%	8.4%	100.0%

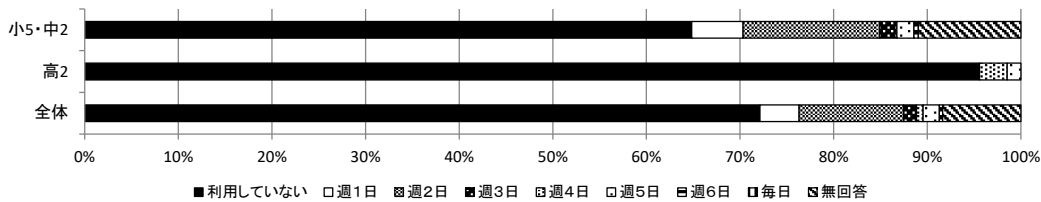

③ 授業以外の1日当たりの勉強時間（塾などでの時間を含む）

◆ あなた（お子さん）は、ふだんの学校の授業以外にどのくらいの時間、勉強をしますか。1日あたりの勉強時間でお答えください。（塾などでの時間を含めてお答えください）。

（小5 中2 高2 小2保護者 小5保護者 中2保護者 高2保護者）

学年別の勉強時間は、小学2年生は「30分未満」が52.0%、小学5年、中学2年生は「30分～1時間未満」が41.6%、高校2年生は「まったくしない」が29.4%と最も高くなっている。

(単位：人)

区分	まったくしない	30分未満	30分～1時間未満	1～2時間未満	2～3時間未満	3時間以上	無回答	合計
小2	2	51	37	8	0	0	0	98
小5、中2	25	33	91	43	15	4	8	219
高2	20	13	16	12	5	2	0	68
全体	47	97	144	63	20	6	8	385
小2	2.0%	52.0%	37.8%	8.2%	0.0%	0.0%	0.0%	100.0%
小5、中2	11.4%	15.1%	41.6%	19.6%	6.8%	1.8%	3.7%	100.0%
高2	29.4%	19.1%	23.5%	17.6%	7.4%	2.9%	0.0%	100.0%
全体	12.2%	25.2%	37.4%	16.4%	5.2%	1.6%	2.1%	100.0%

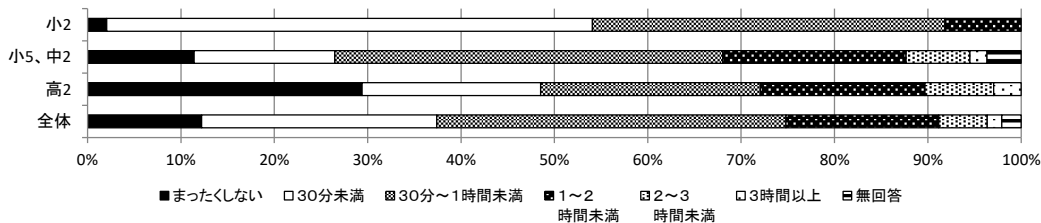

(3) 就学支援について

① 就学援助の受給状況

◆ 現在、就学援助を受けていますか。

（小5 中2 高2 小2保護者 小5保護者 中2保護者 高2保護者）

就学援助は、全体では24.7%の家庭が受けており、世帯形態別では母子世帯では68.6%の世帯が受けている。

年収別では、「受けている」と回答した世帯のうち、年収100万円以上200万円未満の世帯が70.0%と最も高く、次いで100万円未満の世帯で60.0%となっている。

(単位：人)

区分	受けている	受けていない	わからない無回答	合計
小2	9	80	9	98
小5、中2	38	167	18	223
高2	49	14	5	68
全体	96	261	32	389
小2	9.2%	81.6%	9.2%	100.0%
小5、中2	17.0%	74.9%	8.1%	100.0%
高2	72.1%	20.6%	7.4%	100.0%
全体	24.7%	67.1%	8.2%	100.0%

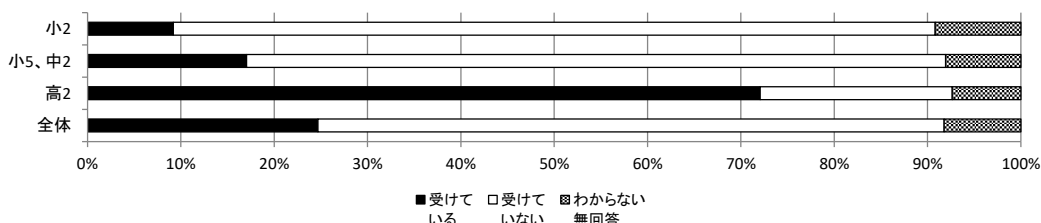

＜世帯形態別＞ (単位：人)

区分	受けている	受けていない	わからない	合計
両親世帯	34	158	17	209
両親+祖父母同居	15	75	4	94
母子世帯	24	9	2	35
母子+祖父母同居	14	6	2	22
父子世帯	1	3	0	4
父子+祖父母同居	1	4	1	6
その他	1	1	0	2
無回答	6	5	6	17
全体	96	261	32	389
両親世帯	16.3%	75.6%	8.1%	100.0%
両親+祖父母同居	16.0%	79.8%	4.3%	100.0%
母子世帯	68.6%	25.7%	5.7%	100.0%
母子+祖父母同居	63.6%	27.3%	9.1%	100.0%
父子世帯	25.0%	75.0%	0.0%	100.0%
父子+祖父母同居	16.7%	66.7%	16.7%	100.0%
その他	50.0%	50.0%	0.0%	100.0%
無回答	35.3%	29.4%	35.3%	100.0%
全体	24.7%	67.1%	8.2%	100.0%

＜年収別＞ (単位：人)

区分	受けている	受けていない	わからない	合計
～100万	6	4	0	10
～200万	7	1	2	10
～300万	16	16	3	35
～400万	6	25	1	32
～500万	11	23	1	35
～700万	6	30	2	38
～1000万	3	34	1	38
1000万～	2	7	0	9
無回答等	39	121	22	182
全体	96	261	32	389
～100万	60.0%	40.0%	0.0%	100.0%
～200万	70.0%	10.0%	20.0%	100.0%
～300万	45.7%	45.7%	8.6%	100.0%
～400万	18.8%	78.1%	3.1%	100.0%
～500万	31.4%	65.7%	2.9%	100.0%
～700万	15.8%	78.9%	5.3%	100.0%
～1000万	7.9%	89.5%	2.6%	100.0%
1000万～	22.2%	77.8%	0.0%	100.0%
無回答等	21.4%	66.5%	12.1%	100.0%
全体	24.7%	67.1%	8.2%	100.0%

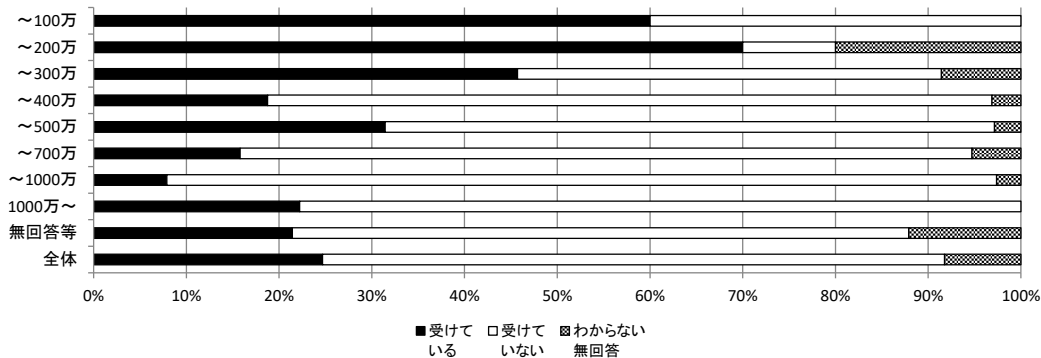
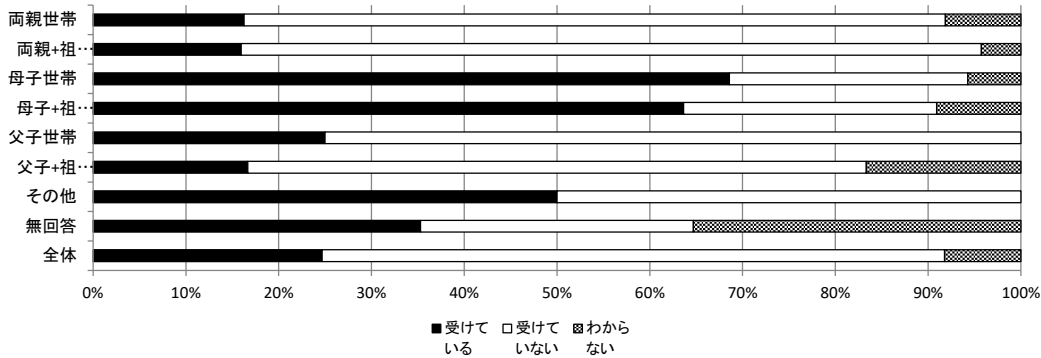

② 就学援助を受けしていない理由

◆ 「就学援助を受けていない」と答えた方におうかがいします。受けていない理由は何ですか。次のうちからもっとも近いもの1つに○をつけてください。

(小5 中2 高2 小2保護者 小5保護者 中2保護者 高2保護者)

就学援助を受けていない理由として、「申請の仕方がわからなかった」「就学援助を知らなかった」と回答した保護者が5.7%となっている。

年収別では、「就学援助を知らなかった」と回答した年収100万円未満の世帯が25.0%となっている。

(単位：人)

区分	認定されなかった	必要ななかった	要件を満たしていない	申請の仕方がわからなかった	申請に抵抗があった	就学援助を知らなかった	その他	無回答	合計
小2	3	41	19	0	2	5	2	8	80
小5、中2	11	75	45	5	2	5	3	21	167
高2	3	4	7	0	0	0	0	0	14
全体	17	120	71	5	4	10	5	29	261
小2	3.8%	51.3%	23.8%	0.0%	2.5%	6.3%	2.5%	10.0%	100.0%
小5、中2	6.6%	44.9%	26.9%	3.0%	1.2%	3.0%	1.8%	12.6%	100.0%
高2	21.4%	28.6%	50.0%	0.0%	0.0%	0.0%	0.0%	0.0%	100.0%
全体	6.5%	46.0%	27.2%	1.9%	1.5%	3.8%	1.9%	11.1%	100.0%

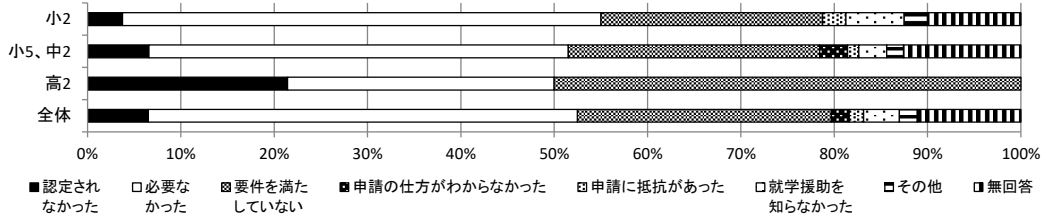

＜世帯形態別＞

(単位：人)

区分	認定されなかった	必要ななかった	要件を満たしていない	申請の仕方がわからなかった	申請に抵抗があった	就学援助を知らなかった	その他	無回答	合計
両親世帯	9	66	54	2	1	7	2	17	158
両親+祖父母同居	6	43	10	2	0	3	1	10	75
母子世帯	0	0	2	0	3	0	2	2	9
母子+祖父母同居	2	2	2	0	0	0	0	0	6
父子世帯	0	2	0	1	0	0	0	0	3
父子+祖父母同居	0	3	1	0	0	0	0	0	4
その他	0	1	0	0	0	0	0	0	1
無回答	0	3	2	0	0	0	0	0	5
全体	17	120	71	5	4	10	5	29	261
両親世帯	5.7%	41.8%	34.2%	1.3%	0.6%	4.4%	1.3%	10.8%	100.0%
両親+祖父母同居	8.0%	57.3%	13.3%	2.7%	0.0%	4.0%	1.3%	13.3%	100.0%
母子世帯	0.0%	0.0%	22.2%	0.0%	33.3%	0.0%	22.2%	22.2%	100.0%
母子+祖父母同居	33.3%	33.3%	33.3%	0.0%	0.0%	0.0%	0.0%	0.0%	100.0%
父子世帯	0.0%	66.7%	0.0%	33.3%	0.0%	0.0%	0.0%	0.0%	100.0%
父子+祖父母同居	0.0%	75.0%	25.0%	0.0%	0.0%	0.0%	0.0%	0.0%	100.0%
その他	0.0%	100.0%	0.0%	0.0%	0.0%	0.0%	0.0%	0.0%	100.0%
無回答	0.0%	60.0%	40.0%	0.0%	0.0%	0.0%	0.0%	0.0%	100.0%
全体	6.5%	46.0%	27.2%	1.9%	1.5%	3.8%	1.9%	11.1%	100.0%

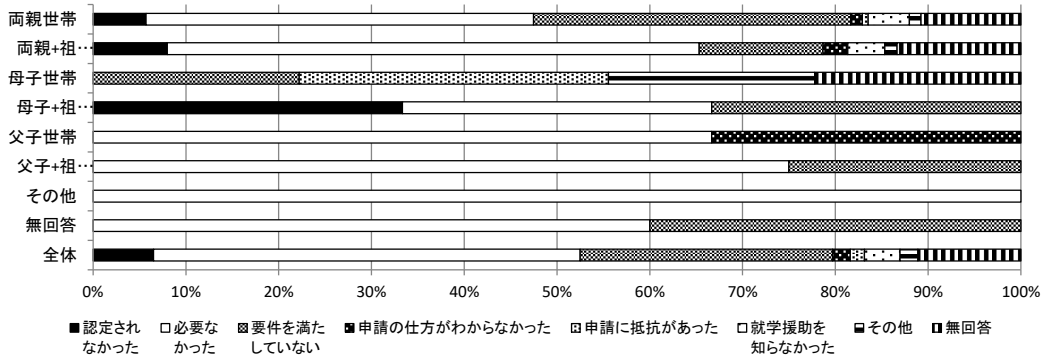

＜年収別＞

(単位：人)

区分	認定されなかった	必要ななかった	要件を満たしていない	申請の仕方がわからなかった	申請に抵抗があった	就学援助を知らなかった	その他	無回答	合計
～100万	1	1	0	0	0	1	0	1	4
～200万	0	0	0	0	0	0	1	0	1
～300万	0	6	5	0	2	0	0	3	16
～400万	1	10	5	2	0	2	1	4	25
～500万	1	13	7	0	0	1	0	1	23
～700万	2	17	6	0	0	1	2	2	30
～1000万	0	18	15	0	0	0	0	1	34
1000万～	2	3	2	0	0	0	0	0	7
無回答等	10	52	31	3	2	5	1	17	121
全体	17	120	71	5	4	10	5	29	261
～100万	25.0%	25.0%	0.0%	0.0%	0.0%	25.0%	0.0%	25.0%	100.0%
～200万	0.0%	0.0%	0.0%	0.0%	0.0%	0.0%	100.0%	0.0%	100.0%
～300万	0.0%	37.5%	31.3%	0.0%	12.5%	0.0%	0.0%	18.8%	100.0%
～400万	4.0%	40.0%	20.0%	8.0%	0.0%	8.0%	4.0%	16.0%	100.0%
～500万	4.3%	56.5%	30.4%	0.0%	0.0%	4.3%	0.0%	4.3%	100.0%
～700万	6.7%	56.7%	20.0%	0.0%	0.0%	3.3%	6.7%	6.7%	100.0%
～1000万	0.0%	52.9%	44.1%	0.0%	0.0%	0.0%	0.0%	2.9%	100.0%
1000万～	28.6%	42.9%	28.6%	0.0%	0.0%	0.0%	0.0%	0.0%	100.0%
無回答等	8.3%	21.5%	9.9%	0.0%	0.8%	0.8%	0.0%	58.7%	100.0%
全体	6.5%	36.0%	19.9%	0.8%	1.1%	2.3%	1.5%	31.8%	100.0%

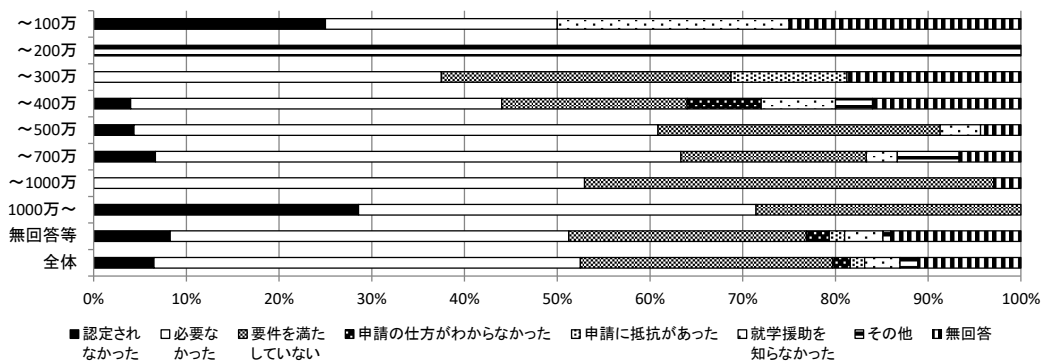

③ アルバイトをしているか

◆ あなたは現在、アルバイトをしていますか。
 (小5 中2 高2 小2保護者 小5保護者 中2保護者 高2保護者)

高校2年生でアルバイトをしている子どもは、27.9%となっている。

(単位：人)

区分	している	していない	無回答	合計
高2	19	49	0	68
高2	27.9%	72.1%	0.0%	100.0%

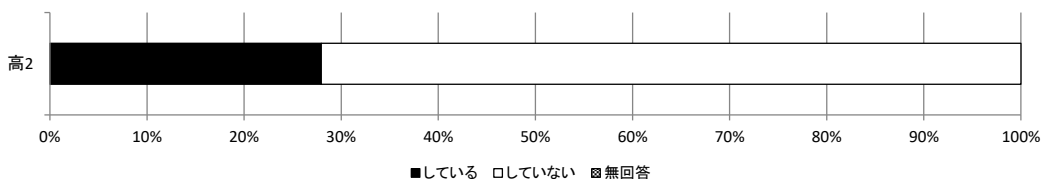

④ アルバイトをしている理由

◆ アルバイトをしている理由について、以下の理由はどの程度あてはまりますか。あてはまる番号に○をつけてください。
 (小5 中2 高2 小2保護者 小5保護者 中2保護者 高2保護者)

アルバイトをしている理由として、「非常にあてはまる」「まああてはまる」を合わせると、「友達との付き合いのため」が73.7%、「趣味や娯楽のため」が79.0%と自分のための理由が高くなっている一方で、家族のためとした理由で「家族を支えるため」が57.9%、「生活費のため」が10.6%となっている。

(単位：人)

区分	まったくあてはまらない	あまりあてはまらない	まああてはまる	非常にあてはまる	合計
友達との付き合いのため	3	2	12	2	19
趣味や娯楽のため	2	2	6	9	19
部活・クラブ活動のため	14	4	1	0	19
生活費のため	13	4	1	1	19
学費（授業料）のため	13	4	2	0	19
学費（教材費）のため	12	4	3	0	19
家族を支えるため	4	4	7	4	19
友達との付き合いのため	15.8%	10.5%	63.2%	10.5%	100.0%
趣味や娯楽のため	10.5%	10.5%	31.6%	47.4%	100.0%
部活・クラブのため	73.7%	21.1%	5.3%	0.0%	100.0%
生活費のため	68.4%	21.1%	5.3%	5.3%	100.0%
学費（授業料）のため	68.4%	21.1%	10.5%	0.0%	100.0%
学費（教材費）のため	63.2%	21.1%	15.8%	0.0%	100.0%
家族を支えるため	21.1%	21.1%	36.8%	21.1%	100.0%

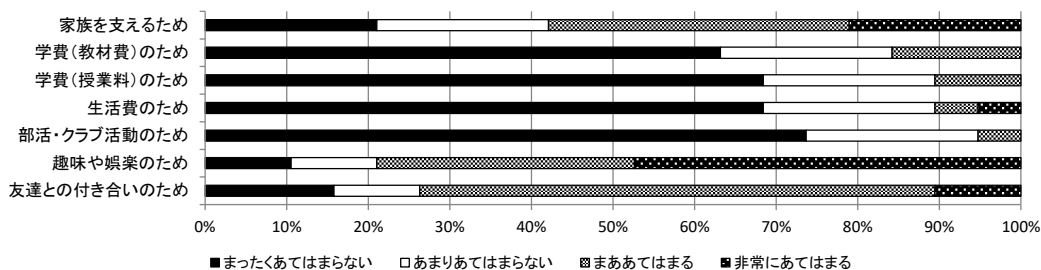

⑤ 生活費や学費を、子どもがアルバイトから負担しているか

◆ 以下のような生活費や学費を、お子さんがアルバイトから負担していますか。あてはまるものすべてに○をつけてください。

(小5 中2 高2 小2保護者 小5保護者 中2保護者 高2保護者)

子どものアルバイトから負担している費用は、子どもの「お小遣い」が21.3%と最も高く、次いで「子どもの服等」が12.4%、「携帯代」が10.1%の順となっている。

複数回答 (単位:人)

区分	授業料等	通学費	塾などの教育費	部活動費	習い事	子どもの食事代	子どもの服等	お小遣い	携帯代	下宿等生活費	家族の生活費	その他	していない	合計
高2	0	1	1	2	1	8	11	19	9	0	1	3	33	89
高2	0.0%	1.1%	1.1%	2.2%	1.1%	9.0%	12.4%	21.3%	10.1%	0.0%	1.1%	3.4%	37.1%	100.0%

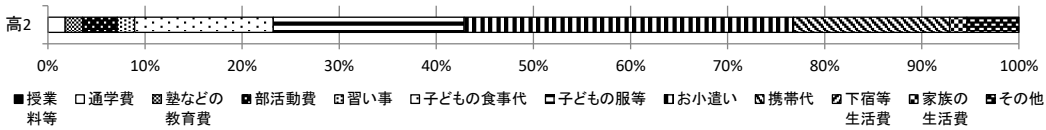

(4) 大学進学等について

① 子どもにどの段階までの教育を受けさせたいか

◆ お子さんにはどの段階までの教育を受けさせたいですか。あてはまるもの1つに○をつけてください。

(小5 中2 高2 小2保護者 小5保護者 中2保護者 高2保護者)

保護者が考える子どもの進路は、「高校まで」が22.4%、「大学以上」が27.4%となっている。

(単位:人)

区分	中学	高校	高専	短大	専門学校	大学以上	わからない	その他	無回答	合計
小5・中2	1	50	10	11	32	61	48	3	7	223
小5・中2	0.4%	22.4%	4.5%	4.9%	14.3%	27.4%	21.5%	1.3%	3.1%	73.5%

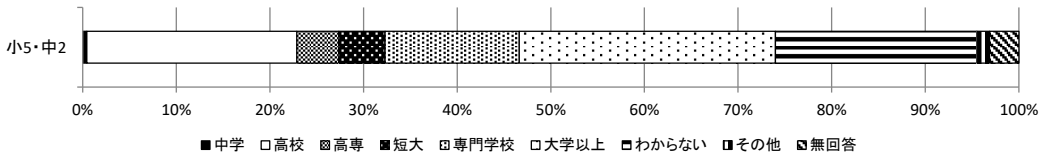

〈年収別〉

(単位:人)

小5・中2	中学	高校	高専	短大	専門学校	大学以上	わからない	その他	無回答	合計
~100万	1	0	0	1	1	0	1	1	0	5
~200万	0	1	0	0	2	1	3	0	0	7
~300万	0	6	0	0	1	6	4	0	0	17
~400万	0	9	0	1	2	3	6	0	0	21
~500万	0	3	1	1	0	3	6	1	0	15
~700万	0	6	1	1	4	10	1	0	0	23
~1000万	0	4	3	1	1	14	5	0	0	28
1000万~	0	0	0	0	0	6	0	0	0	6
無回答等	0	21	5	6	21	18	22	1	7	101
全体	1	50	10	11	32	61	48	3	7	223
~100万	20.0%	0.0%	0.0%	20.0%	20.0%	0.0%	20.0%	20.0%	0.0%	100.0%
~200万	0.0%	14.3%	0.0%	0.0%	28.6%	14.3%	42.9%	0.0%	0.0%	100.0%
~300万	0.0%	35.3%	0.0%	0.0%	5.9%	35.3%	23.5%	0.0%	0.0%	100.0%
~400万	0.0%	42.9%	0.0%	4.8%	9.5%	14.3%	28.6%	0.0%	0.0%	100.0%
~500万	0.0%	20.0%	6.7%	6.7%	0.0%	20.0%	40.0%	6.7%	0.0%	100.0%
~700万	0.0%	26.1%	4.3%	4.3%	17.4%	43.5%	4.3%	0.0%	0.0%	100.0%
~1000万	0.0%	14.3%	10.7%	3.6%	3.6%	50.0%	17.9%	0.0%	0.0%	100.0%
1000万~	0.0%	0.0%	0.0%	0.0%	0.0%	100.0%	0.0%	0.0%	0.0%	100.0%
無回答等	0.0%	20.8%	5.0%	5.9%	20.8%	17.8%	21.8%	1.0%	6.9%	100.0%
全体	0.4%	22.4%	4.5%	4.9%	14.3%	27.4%	21.5%	1.3%	3.1%	100.0%

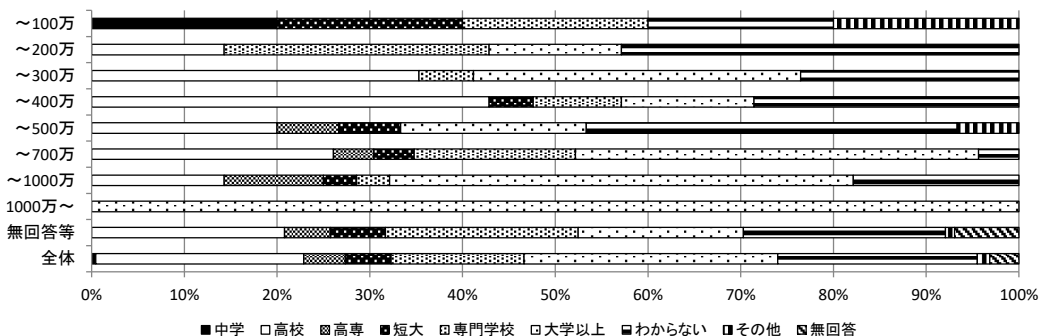

② あなたは将来、どの段階まで進学したいか

◆ あなたは将来、どの段階まで進学したいですか。

(小5 中2 高2 小2保護者 小5保護者 中2保護者 高2保護者)

小学5年生、中学2年生では、短大や大学以上までとする回答が45.2%となっており、高校2年生では、短大、大学、大学院までとする割合が67.6%と高くなっている。

(単位：人)

区分	中学まで	高校まで	短大等	大学以上	わからない	無回答	合計
小5・中2	1	40	55	44	74	5	219
小5・中2	0.5%	18.3%	25.1%	20.1%	33.8%	2.3%	100.0%
区分	高校まで	短大等まで	大学まで	大学院まで	わからない	無回答	合計
高2	11	16	29	1	10	1	68
高2	16.2%	23.5%	42.6%	1.5%	14.7%	1.5%	1

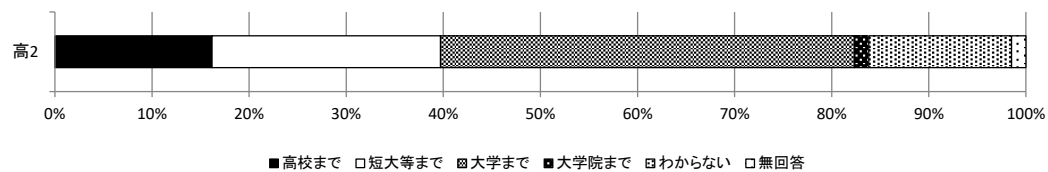
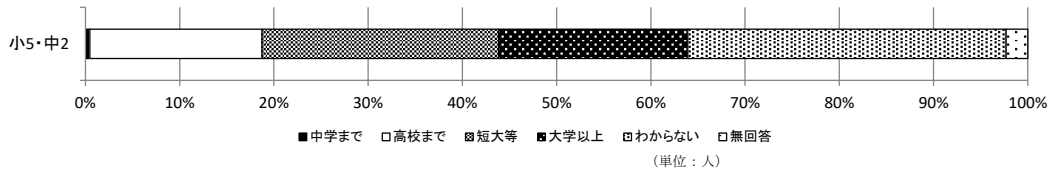

③ 「高校まで」と答えた方はその理由

◆ 「高校まで」と答えたかたにお聞きします。その理由について以下のことはどれくらいあてはまりますか。

(小5 中2 高2 小2保護者 小5保護者 中2保護者 高2保護者)

希望する進学先を「高校まで」と答えた高校生が、その理由として、「進学に必要なお金のことが心配だから」という設問に「まああてはまる」「非常にあてはまる」と回答した割合は、46.2%となっている。

(単位：人)

区分	まったくあてはまらない	あまりあてはまらない	どちらともいえない	まああてはまる	非常にあてはまる	合計
進学に必要なお金が心配だから	3	1	3	2	4	13
きょうだいの進学にお金がかかるから	4	1	5	1	2	13
親や家族の面倒を見なければならないから	7	2	4	1	0	14
進学に必要なお金が心配だから	23.1%	7.7%	23.1%	15.4%	30.8%	100.0%
きょうだいの進学にお金がかかるから	30.8%	7.7%	38.5%	7.7%	15.4%	100.0%
親や家族の面倒を見なければならないから	50.0%	14.3%	28.6%	7.1%	0.0%	100.0%

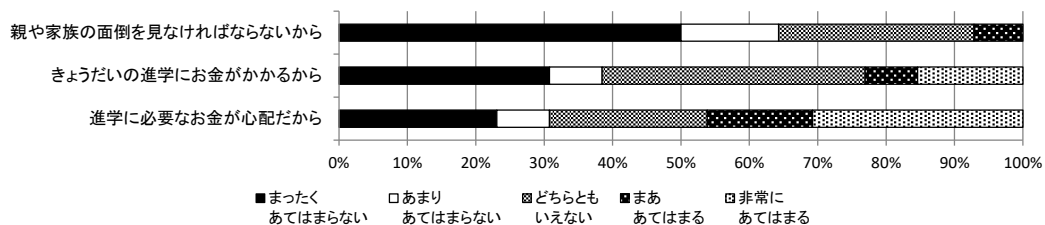

④ 教育を受けさせるためのお金の準備状況

◆ 教育を受けさせるためのお金の準備の状況はいかがですか。もっとも近いもの1つに○をつけてください。

(小5 中2 高2 小2保護者 小5保護者 中2保護者 高2保護者)

教育費の準備状況は、「貯金や学資保険などの準備を始めている」「準備済み」を合わせると91.9%となっている。

年収別で見ると、年収が高いほど「貯金や学資保険などの準備を始めている」の割合が高くなっている。

(単位：人)

区分	準備済み	貯金や学資保険などの準備を始めている	奨学金を利用する	用途はついていない	その他	無回答	合計
小5・中2	38	167	9	0	0	9	223
小5・中2	17.0%	74.9%	4.0%	0.0%	0.0%	4.0%	100.0%

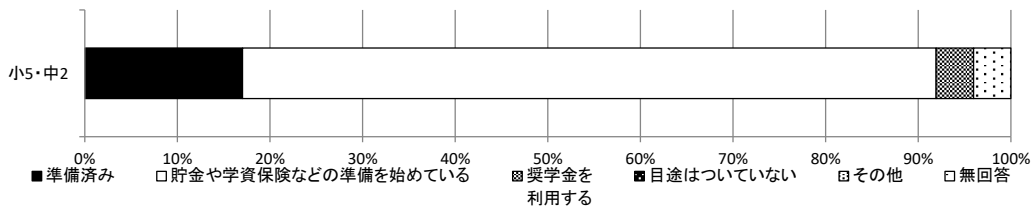

〈年収別〉

(単位：人)

年収別	準備済み	貯金や学資保険などの準備を始めている	奨学金を利用する	目途はついていない	その他	無回答	合計
小5・中2	3	2	0	0	0	0	5
～100万	6	0	0	0	0	1	7
～200万	6	10	1	0	0	0	17
～300万	4	17	0	0	0	0	21
～400万	2	13	0	0	0	0	15
～500万	2	20	1	0	0	0	23
～700万	3	25	0	0	0	0	28
～1000万	0	6	0	0	0	0	6
1000万～	12	74	7	0	0	8	101
無回答等	38	167	9	0	0	9	223
全体	60.0%	40.0%	0.0%	0.0%	0.0%	0.0%	100.0%
～100万	85.7%	0.0%	0.0%	0.0%	0.0%	14.3%	100.0%
～200万	35.3%	58.8%	5.9%	0.0%	0.0%	0.0%	100.0%
～300万	19.0%	81.0%	0.0%	0.0%	0.0%	0.0%	100.0%
～400万	13.3%	86.7%	0.0%	0.0%	0.0%	0.0%	100.0%
～500万	8.7%	87.0%	4.3%	0.0%	0.0%	0.0%	100.0%
～700万	10.7%	89.3%	0.0%	0.0%	0.0%	0.0%	100.0%
～1000万	0.0%	100.0%	0.0%	0.0%	0.0%	0.0%	100.0%
1000万～	11.9%	73.3%	6.9%	0.0%	0.0%	7.9%	100.0%
無回答等	17.0%	74.9%	4.0%	0.0%	0.0%	4.0%	100.0%
全体							

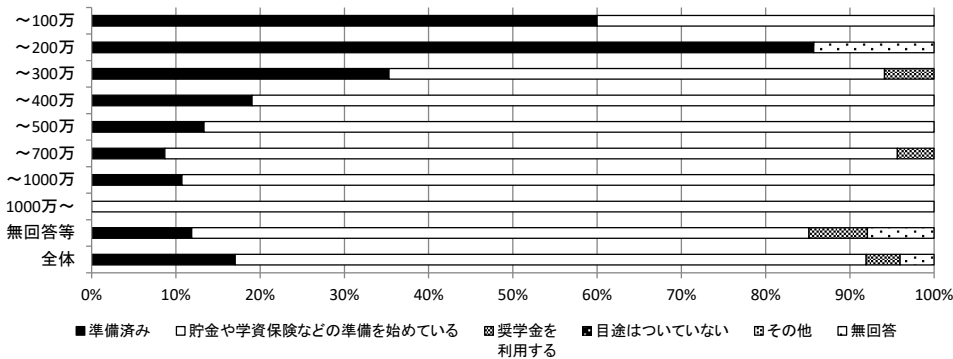

⑤ 高校卒業後の進路についてどう考えるか

◆ お子さんの高校卒業後の進路についてはどのように考えていますか。あてはまるもの1つに○をつけてください。
(小5 中2 高2 小2保護者 小5保護者 中2保護者 高2保護者)

高校2年生の保護者に聞いた高校卒業後の進路については、「大学」が29.4%、「就職」が17.6%となっている。
年収別では、500万円未満の世帯で「就職」と回答している割合が高くなっている。

(単位：人)

区分	就職	短大	専門学校	大学	わからない	その他	無回答	合計
高2	12	2	16	20	15	0	3	68
高2	17.6%	2.9%	23.5%	29.4%	22.1%	0.0%	4.4%	100.0%

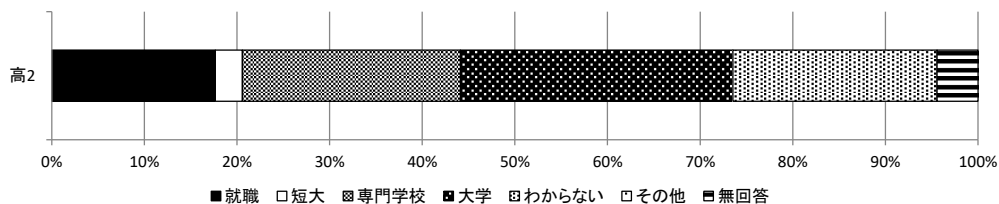

(年収別) (単位:人)

区分	就職	短大	専門学校	大学	わからない	その他	無回答	合計
~100万	0	1	2	0	0	0	0	3
~200万	0	0	0	1	1	0	0	2
~300万	2	0	1	4	2	0	0	9
~400万	1	0	0	1	0	0	0	2
~500万	2	0	3	2	2	0	0	9
~700万	0	0	1	2	1	0	0	4
~1000万	0	0	1	3	0	0	0	4
1000万~	0	0	0	1	1	0	1	3
無回答等	7	1	8	6	8	0	2	32
全体	12	2	16	20	15	0	3	68
~100万	0.0%	33.3%	66.7%	0.0%	0.0%	0.0%	0.0%	100.0%
~200万	0.0%	0.0%	0.0%	50.0%	50.0%	0.0%	0.0%	100.0%
~300万	22.2%	0.0%	11.1%	44.4%	22.2%	0.0%	0.0%	100.0%
~400万	50.0%	0.0%	0.0%	50.0%	0.0%	0.0%	0.0%	100.0%
~500万	22.2%	0.0%	33.3%	22.2%	22.2%	0.0%	0.0%	100.0%
~700万	0.0%	0.0%	25.0%	50.0%	25.0%	0.0%	0.0%	100.0%
~1000万	0.0%	0.0%	25.0%	75.0%	0.0%	0.0%	0.0%	100.0%
1000万~	0.0%	0.0%	0.0%	33.3%	33.3%	0.0%	33.3%	100.0%
無回答等	21.9%	3.1%	25.0%	18.8%	25.0%	0.0%	6.3%	100.0%
全体	17.6%	2.9%	23.5%	29.4%	22.1%	0.0%	4.4%	100.0%

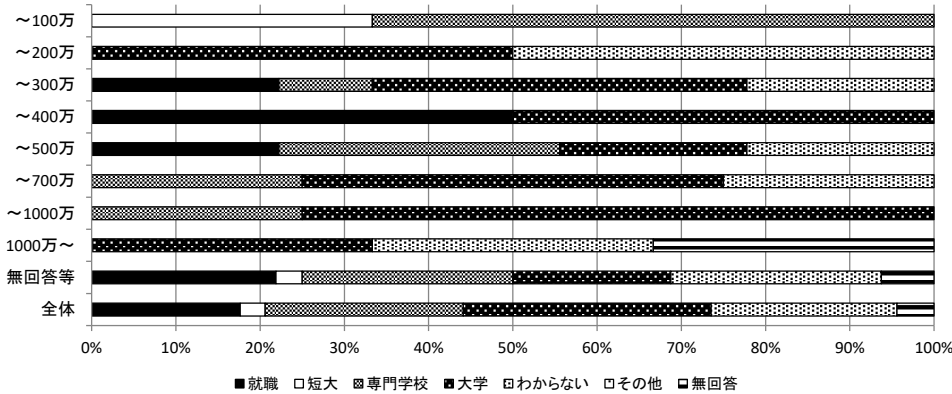

3 生活状況

保護者（世帯）への生活支援については、子育ての各種サービスの利用状況では、放課後児童クラブや児童館は約3割の方が利用している。生活福祉資金や母子寡婦福祉資金では、約1%しか利用しておらず、利用したことがない理由として、約1割の方が「利用の仕方が分からない」「制度やサービスをまったく知らなかった」と回答している。

また、保護者が子どもに関する施策の情報を得るための手段として、学校からのお便りや家族や友人からの情報と回答する割合が比較的高い一方で、行政のホームページについては2割以下となっている。

子どもの生活状況については、朝食を毎日食べる割合は、学年が上がるにつれ低くなっている。

平日の放課後の過ごし方では、一人であることがよくあるとする子どもが13.9%となっている。

子どもがほっとできる場所として、8割が自宅と回答している一方で、ないと回答した割合も1割ある。

(1) 保護者（世帯）への生活支援について

① 子育ての各種サービスの利用状況

◆ 以下の子育てに関する制度やサービスをこれまでに利用したことがありますか。また、利用したことがない場合は、その理由にもっとも近いものに○をつけてください（1~4それぞれについてあてはまる番号1つに○をつけてください）。

(小5 中2 高2 小2保護者 小5保護者 中2保護者 高2保護者)

子育ての各種サービス利用状況は、「利用したことがある・利用している」とする回答は、「1 放課後児童クラブ」34.9%、「2 児童館」35.5%となっており、各種サービスの中では比較的高く利用されている。また、「3 地域子育て支援拠点事業」11.2%、「4 一時預かり事業」5.9%となっている。

一方で、「利用方法が分からなかった」「制度やサービスを全く知らなかった」とする回答は、「3 地域子育て支援拠点事業」「4 一時預かり事業」で約2割の世帯が回答している。

1. 放課後児童クラブ

(単位:人)

区分	利用したことがある・利用している	利用したことがない					制度やサービスがなかった	無回答	合計	
		必要がなかった	条件を満たしていなかった	時間やサービスが使いづらかった	利用するのに抵抗があった	利用方法が分からなかった				
小2	46	23	4	0	1	3	3	6	12	98
小5、中2	66	67	6	5	2	5	10	17	45	223
全体	112	90	10	5	3	8	13	23	57	321
小2	46.9%	23.5%	4.1%	0.0%	1.0%	3.1%	3.1%	6.1%	12.2%	100.0%
小5、中2	29.6%	30.0%	2.7%	2.2%	0.9%	2.2%	4.5%	7.6%	20.2%	100.0%
全体	34.9%	28.0%	3.1%	1.6%	0.9%	2.5%	4.0%	7.2%	17.8%	100.0%

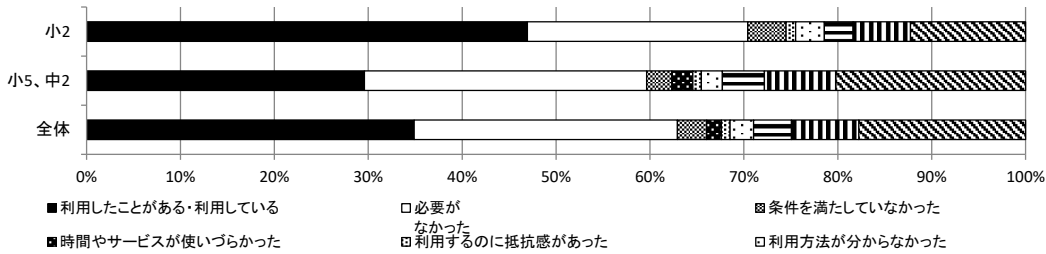

2. 児童館

(単位：人)

区分	利用したことがある・利用している	利用したことがない						制度やサービスがなかった	無回答	合計
		必要がなかった	条件を満たしていなかった	時間やサービスが使いづらかった	利用するのに抵抗感があった	利用方法が分からなかった	制度やサービスをまったく知らなかった			
小2	31	25	4	0	1	3	6	9	19	98
小5、中2	83	69	5	2	3	7	1	11	42	223
全体	114	94	9	2	4	10	7	20	61	321
小2	31.6%	25.5%	4.1%	0.0%	1.0%	3.1%	6.1%	9.2%	19.4%	100.0%
小5、中2	37.2%	30.9%	2.2%	0.9%	1.3%	3.1%	0.4%	4.9%	18.8%	100.0%
全体	35.5%	29.3%	2.8%	0.6%	1.2%	3.1%	2.2%	6.2%	19.0%	100.0%

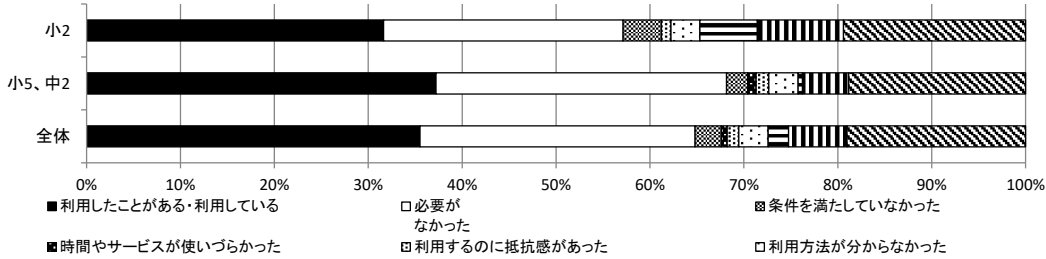

3. 地域子育て支援拠点事業

(単位：人)

区分	利用したことがある・利用している	利用したことがない						制度やサービスがなかった	無回答	合計
		必要がなかった	条件を満たしていなかった	時間やサービスが使いづらかった	利用するのに抵抗感があった	利用方法が分からなかった	制度やサービスをまったく知らなかった			
小2	13	33	1	1	1	5	18	6	20	98
小5、中2	23	79	3	2	1	9	34	22	50	223
全体	36	112	4	3	2	14	52	28	70	321
小2	13.3%	33.7%	1.0%	1.0%	1.0%	5.1%	18.4%	6.1%	20.4%	100.0%
小5、中2	10.3%	35.4%	1.3%	0.9%	0.4%	4.0%	15.2%	9.9%	22.4%	100.0%
全体	11.2%	34.9%	1.2%	0.9%	0.6%	4.4%	16.2%	8.7%	21.8%	100.0%

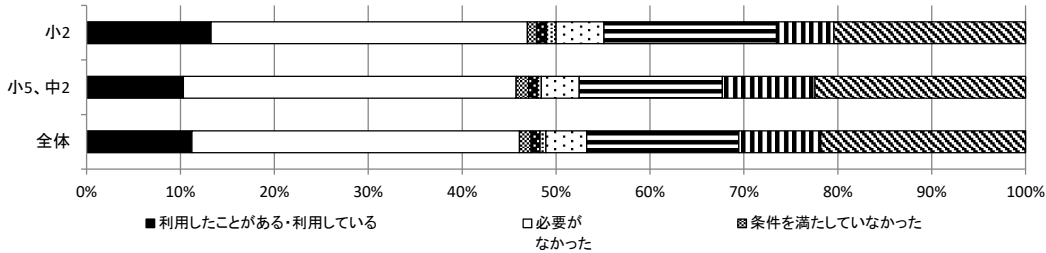

4. 一時預かり事業

(単位：人)

区分	利用したことがある・利用している	利用したことがない						制度やサービスがなかった	無回答	合計
		必要がなかった	条件を満たしていなかった	時間やサービスが使いづらかった	利用するのに抵抗感があった	利用方法が分からなかった	制度やサービスをまったく知らなかった			
小2	9	39	0	6	1	4	15	6	18	98
小5、中2	10	85	3	5	2	7	33	26	52	223
全体	19	124	3	11	3	11	48	32	70	321
小2	9.2%	39.8%	0.0%	6.1%	1.0%	4.1%	15.3%	6.1%	18.4%	100.0%
小5、中2	4.5%	38.1%	1.3%	2.2%	0.9%	3.1%	14.8%	11.7%	23.3%	100.0%
全体	5.9%	38.6%	0.9%	3.4%	0.9%	3.4%	15.0%	10.0%	21.8%	100.0%

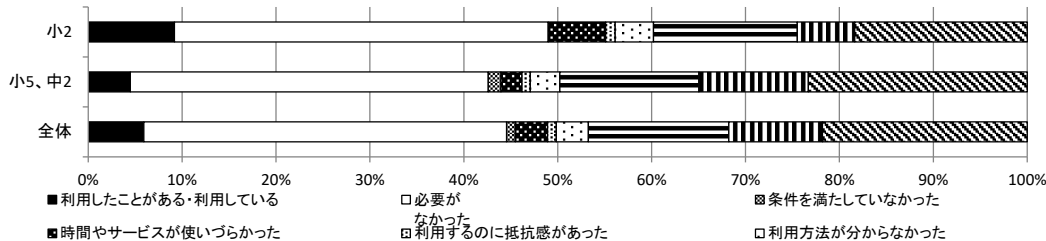

② 各種制度を利用した経験

◆ これまでに、以下の制度を利用したことがありますか。また、利用したことがない場合はその理由にもっとも近いものに○をつけてください。1から4それぞれについて、あてはまる番号1つに○をつけてください。

(小5 中2 高2 小2保護者 小5保護者 中2保護者 高2保護者)

制度の利用状況では、「利用したことがある・利用している」と回答した割合は、「1 児童扶養手当」が30.8%、「2 生活保護」が2.1%、「3 生活福祉資金」が1.3%、「4 母子父子寡婦福祉資金」が1.8%となっている。

一方で、「利用方法が分からなかった」「制度やサービスを全く知らなかった」とする回答は、「3 生活福祉資金」「4 母子父子寡婦福祉資金」で約1割の世帯が回答している。

1. 児童扶養手当

(単位：人)

区分	利用したことがある・利用している	利用したことがない						制度やサービスがなかった	無回答	合計
		制度の対象外・必要がなかった	条件を満たしていなかった	制度が使いつらかった	利用するのに抵抗があった	利用方法が分からなかった	制度やサービスをまったく知らなかった			
小2	25	50	1	0	0	1	6	15	98	
小5、中2	72	90	7	1	0	3	4	46	223	
高2	23	22	2	0	0	1	2	0	68	
全体	120	162	10	1	0	5	12	79	389	
小2	25.5%	51.0%	1.0%	0.0%	0.0%	1.0%	6.1%	0.0%	15.3%	100.0%
小5、中2	32.3%	40.4%	3.1%	0.4%	0.0%	1.3%	1.8%	0.0%	20.6%	100.0%
高2	33.8%	32.4%	2.9%	0.0%	0.0%	1.5%	2.9%	0.0%	26.5%	100.0%
全体	30.8%	41.6%	2.6%	0.3%	0.0%	1.3%	3.1%	0.0%	20.3%	100.0%

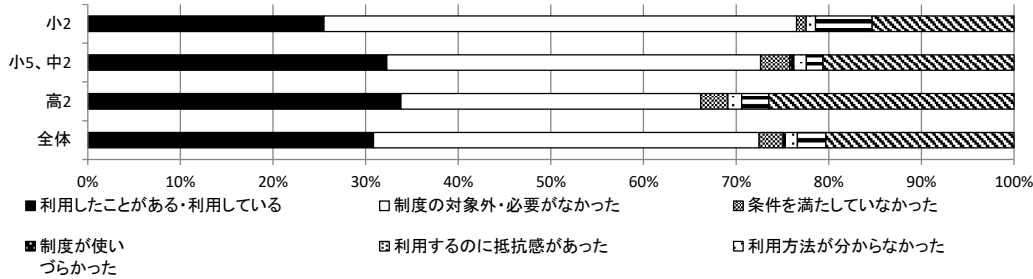

2. 生活保護

(単位：人)

区分	利用したことがある・利用している	利用したことがない						制度やサービスがなかった	無回答	合計
		制度の対象外・必要がなかった	条件を満たしていなかった	制度が使いつらかった	利用するのに抵抗があった	利用方法が分からなかった	制度やサービスをまったく知らなかった			
小2	4	76	0	0	0	1	2	15	98	
小5、中2	3	152	5	1	4	5	3	50	223	
高2	1	40	2	0	2	2	1	0	68	
全体	8	268	7	1	6	8	6	85	389	
小2	4.1%	77.6%	0.0%	0.0%	0.0%	1.0%	2.0%	0.0%	15.3%	100.0%
小5、中2	1.3%	68.2%	2.2%	0.4%	1.8%	2.2%	1.3%	0.0%	22.4%	100.0%
高2	1.5%	58.8%	2.9%	0.0%	2.9%	2.9%	1.5%	0.0%	29.4%	100.0%
全体	2.1%	68.9%	1.8%	0.3%	1.5%	2.1%	1.5%	0.0%	21.9%	100.0%

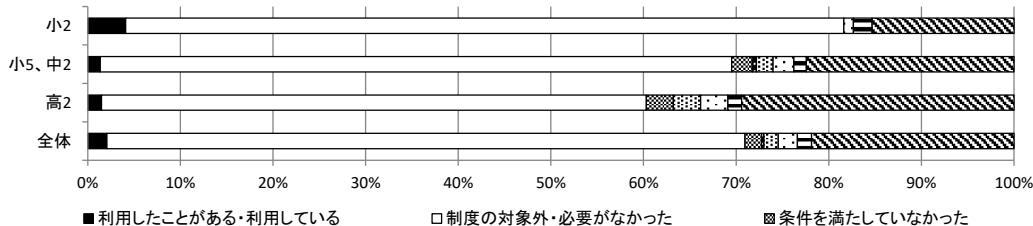

3. 生活福祉資金

(単位：人)

区分	利用したことがある・利用している	利用したことがない						制度やサービスがなかった	無回答	合計
		制度の対象外・必要がなかった	条件を満たしていなかった	制度が使いつらかった	利用するのに抵抗があった	利用方法が分からなかった	制度やサービスをまったく知らなかった			
小2	0	69	0	0	1	2	11	15	98	
小5、中2	5	143	4	0	0	5	16	50	223	
高2	0	32	0	0	1	2	5	1	68	
全体	5	244	4	0	2	9	32	1	92	389
小2	0.0%	70.4%	0.0%	0.0%	1.0%	2.0%	11.2%	0.0%	15.3%	100.0%
小5、中2	2.2%	64.1%	1.8%	0.0%	0.0%	2.2%	7.2%	0.0%	22.4%	100.0%
高2	0.0%	47.1%	0.0%	0.0%	1.5%	2.9%	7.4%	1.5%	39.7%	100.0%
全体	1.3%	62.7%	1.0%	0.0%	0.5%	2.3%	8.2%	0.3%	23.7%	100.0%

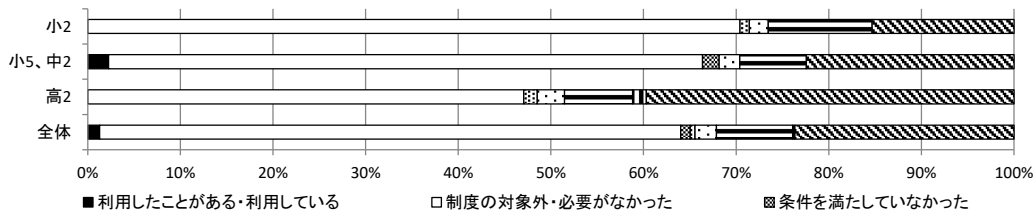

4. 母子父子寡婦福祉資金

(単位：人)

区分	利用したことがある・利用している	利用したことがない						制度やサービスがなかった	無回答	合計
		制度の対象外・必要がなかった	条件を満たしていなかった	制度が使いつづらなかった	利用するのに抵抗があった	利用方法が分からなかった	制度やサービスをまったく知らなかった			
小2	2	68	0	0	0	2	12		14	98
小5、中2	3	140	4	0	0	4	21		51	223
高2	2	32	0	0	0	2	5	1	26	68
全体	7	240	4	0	0	8	38	1	91	389
小2	2.0%	69.4%	0.0%	0.0%	0.0%	2.0%	12.2%	0.0%	14.3%	100.0%
小5、中2	1.3%	62.8%	1.8%	0.0%	0.0%	1.8%	9.4%	0.0%	22.9%	100.0%
高2	2.9%	47.1%	0.0%	0.0%	0.0%	2.9%	7.4%	1.5%	38.2%	100.0%
全体	1.8%	61.7%	1.0%	0.0%	0.0%	2.1%	9.8%	0.3%	23.4%	100.0%

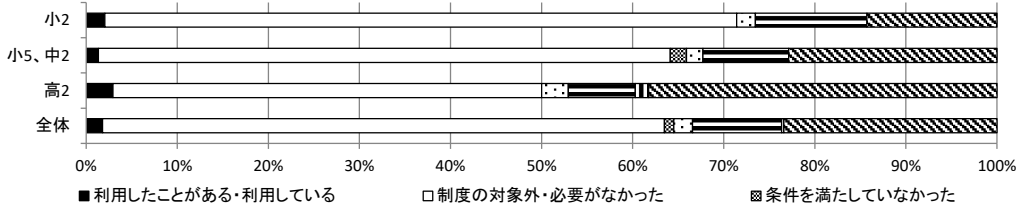

③ 子どもに関する施策の情報を得るための手段

◆ 子どもに関する施策等の情報を得るために以下のようなものをどの程度参考にしていますか
1から6それぞれについて、あてはまる番号1つに○をつけてください。

(小5 中2 高2 小2保護者 小5保護者 中2保護者 高2保護者)

情報入手手段では、「たまにある」「よくある」の合計の割合が高いものから順に、「5 学校からのお便り」が73.5%、「6 家族や友人からの情報」が67.6%、「4 インターネット」が41.9%、「1 行政機関の広報誌や案内」が37.3%、「3 SNS」が23.2%、「2 行政機関のホームページ」が15.5%となっている。

(単位：人)

区分	1. 行政機関の広報誌・案内(グラフ：上段)					2. 行政機関のホームページ(グラフ：下段)						
	全くない	あまりない	たまにある	よくある	無回答	合計	全くない	あまりない	たまにある	よくある	無回答	合計
小2	19	20	31	12	16	98	35	26	16	1	20	98
小5、中2	56	53	64	15	35	223	83	70	27	6	37	223
高2	14	18	19	4	13	68	28	16	7	3	14	68
全体	89	91	114	31	64	389	146	112	50	10	71	389
小2	19.4%	20.4%	31.6%	12.2%	16.3%	100.0%	35.7%	26.5%	16.3%	1.0%	20.4%	100.0%
小5、中2	25.1%	23.8%	28.7%	6.7%	15.7%	100.0%	37.2%	31.4%	12.1%	2.7%	16.6%	100.0%
高2	20.6%	26.5%	27.9%	5.9%	19.1%	100.0%	41.2%	23.5%	10.3%	4.4%	20.6%	100.0%
全体	22.9%	23.4%	29.3%	8.0%	16.5%	100.0%	37.5%	28.8%	12.9%	2.6%	18.3%	100.0%

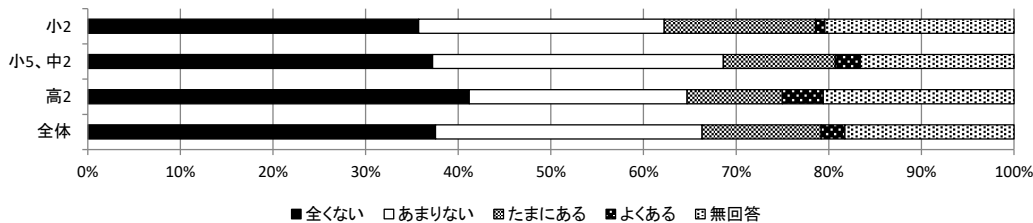
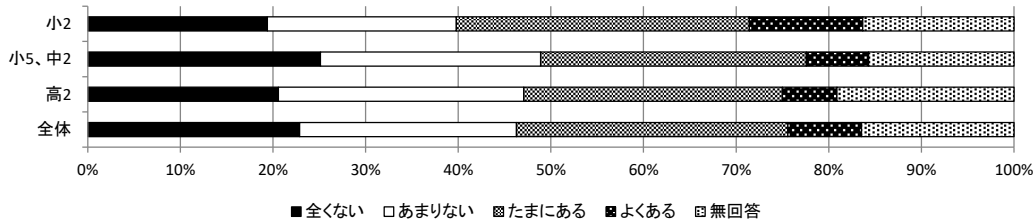

(単位：人)

区分	3. SNS (LINEやTwitterなど) (グラフ：上段)					4. インターネット (グラフ：下段)						
	全くない	あまりない	たまにある	よくある	無回答	合計	全くない	あまりない	たまにある	よくある	無回答	合計
小2	39	21	15	5	18	98	17	18	31	15	17	98
小5、中2	80	51	42	13	37	223	56	37	61	34	35	223
高2	24	15	11	4	14	68	20	11	16	6	15	68
全体	143	87	68	22	69	389	93	66	108	55	67	389
小2	39.8%	21.4%	15.3%	5.1%	18.4%	100.0%	17.3%	18.4%	31.6%	15.3%	17.3%	100.0%
小5、中2	35.9%	22.9%	18.8%	5.8%	16.6%	100.0%	25.1%	16.6%	27.4%	15.2%	15.7%	100.0%
高2	35.3%	22.1%	16.2%	5.9%	20.6%	100.0%	29.4%	16.2%	23.5%	8.8%	22.1%	100.0%
全体	36.8%	22.4%	17.5%	5.7%	17.7%	100.0%	23.9%	17.0%	27.8%	14.1%	17.2%	100.0%

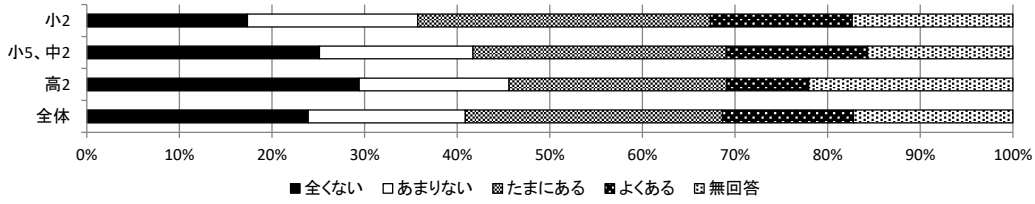
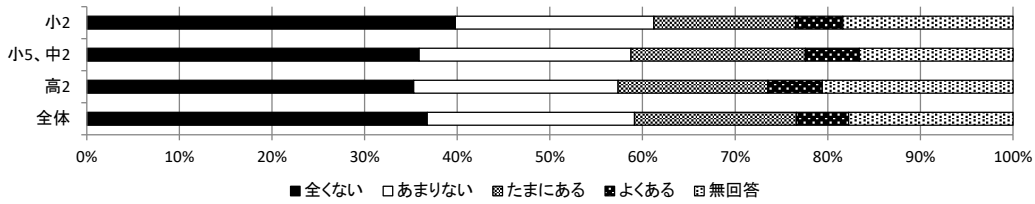

(単位:人)

区分	5. 学校などからのお便り(グラフ: 上段)					合計	6. 家族や友人からの情報(グラフ: 下段)					合計
	全くない	あまりない	たまにある	よくある	無回答		全くない	あまりない	たまにある	よくある	無回答	
小2	3	5	36	41	13	98	3	9	38	33	15	98
小5・中2	10	14	85	87	27	223	12	21	88	60	42	223
高2	6	11	27	10	14	68	4	7	28	16	13	68
全体	19	30	148	138	54	389	19	37	154	109	70	389
小2	3.1%	5.1%	36.7%	41.8%	13.3%	100.0%	3.1%	9.2%	38.8%	33.7%	15.3%	100.0%
小5・中2	4.5%	6.3%	38.1%	39.0%	12.1%	100.0%	5.4%	9.4%	39.5%	26.9%	18.8%	100.0%
高2	8.8%	16.2%	39.7%	14.7%	20.6%	100.0%	5.9%	10.3%	41.2%	23.5%	19.1%	100.0%
全体	4.9%	7.7%	38.0%	35.5%	13.9%	100.0%	4.9%	9.5%	39.6%	28.0%	18.0%	100.0%

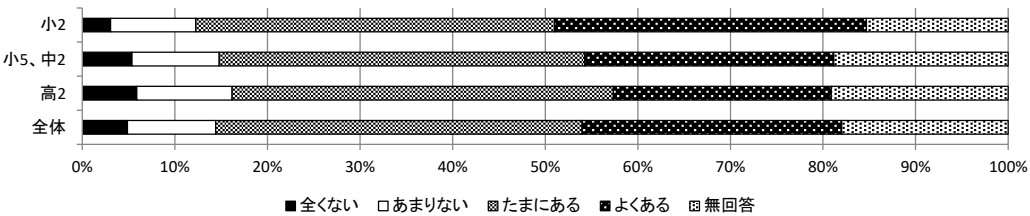
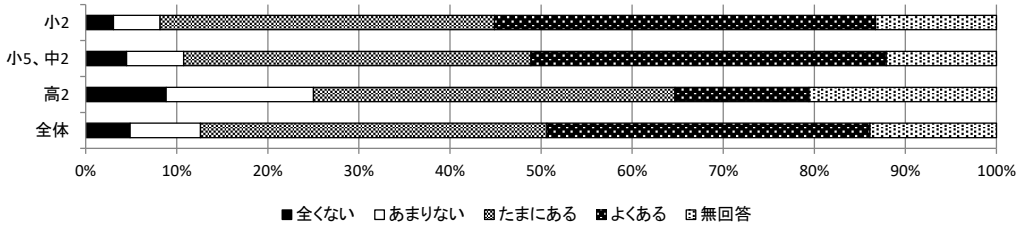

(2) 子どもの生活状況について

① 平日は毎日朝ごはんを食べるか

◆ あなたは、平日(学校に行く日)は毎日、朝ごはんを食べますか。あてはまるもの1つに○をつけてください。

(小5 中2 高2 小2保護者 小5保護者 中2保護者 高2保護者)

朝食について、「たまに食べない」「食べない日がよくある」「いつも食べない」は全体で18.1%であり、高校2年生では26.5%と学年が上がるとその割合は高くなっている。

(単位:人)

区分	食べる	たまに食べない	食べない日がよくある	いつも食べない	無回答	合計
小5・中2	181	21	9	4	4	219
高2	49	9	4	5	1	68
全体	230	30	13	9	5	287
小5・中2	82.6%	9.6%	4.1%	1.8%	1.8%	100.0%
高2	72.1%	13.2%	5.9%	7.4%	1.5%	100.0%
全体	80.1%	10.5%	4.5%	3.1%	1.7%	100.0%

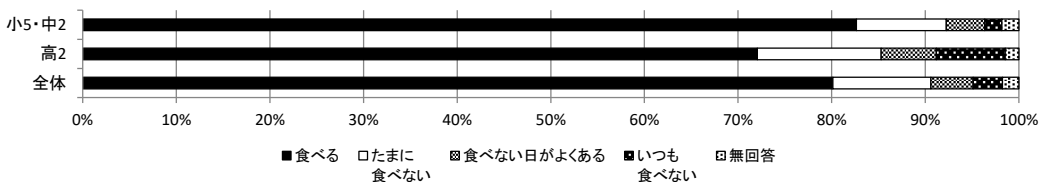

② 平日に夕食を誰ととるか

◆ お子さんは平日（学校に行く日）に、夕食をだれと食べますか。あてはまるもの全てに○をつけてください。

(小5 中2 高2 小2保護者 小5保護者 中2保護者 高2保護者)

平日の夕食をともにする相手は、「親」が90.1%と最も高く、次いで「きょうだい」3.8%、「その他の家族」が2.9%となっている。

複数回答（単位：人）

区分	親	きょうだい	その他の家族	家族以外	ひとり	無回答	合計
小2	93	4	1	0	0	0	98
小5・中2	190	8	8	3	7	3	219
全体	283	12	9	3	7	0	314
小2	94.9%	4.1%	1.0%	0.0%	0.0%	0.0%	100.0%
小5・中2	88.0%	3.7%	3.7%	1.4%	3.2%	0.0%	100.0%
全体	90.1%	3.8%	2.9%	1.0%	2.2%	0.0%	100.0%

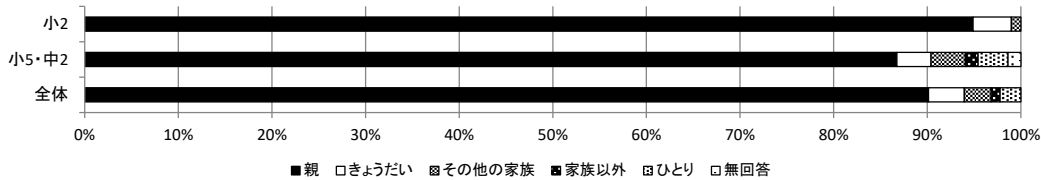

③ 翌日に学校がある日の子どもの就寝時間

◆ お子さんは、翌日の学校がある日の夜は何時ごろ就寝していますか。

(小5 中2 高2 小2保護者 小5保護者 中2保護者 高2保護者)

翌日に学校がある日の子どもの就寝時間について、「午後9時台」が36.1%と最も高く、次いで「午後10時台」31.2%、「午後9時前」13.4%となっている。

(単位：人)

区分	午後9時前	午後9時台	午後10時台	午後11時台	午前0時台	午前1時過	無回答	合計
小2	25	54	11	0	0	0	8	98
小5、中2	18	62	89	42	8	0	4	223
全体	43	116	100	42	8	0	12	321
小2	25.5%	55.1%	11.2%	0.0%	0.0%	0.0%	8.2%	100.0%
小5、中2	8.1%	27.8%	39.9%	18.8%	3.6%	0.0%	1.8%	100.0%
全体	13.4%	36.1%	31.2%	13.1%	2.5%	0.0%	3.7%	100.0%

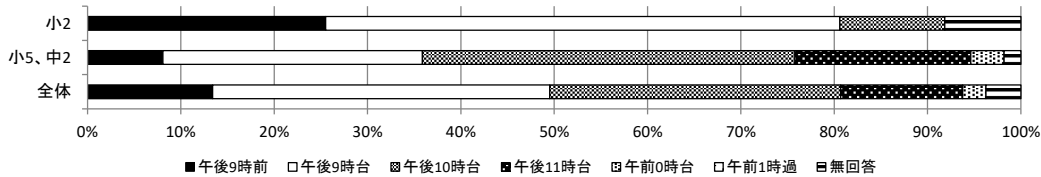

④ 学校がある日の子どもの起床時間

◆ お子さんは、ふだん学校がある日の朝は何時ごろ起床しますか。

(小5 中2 高2 小2保護者 小5保護者 中2保護者 高2保護者)

学校がある日の起床時間は「午前6時台」が66.7%と最も高く、次いで「午前7時台」27.4%となっている。

(単位：人)

区分	午前5時前	午前5時台	午前6時台	午前7時台	午前8時台	午前9時過	無回答	合計
小2	0	3	75	17	0	0	3	98
小5、中2	0	10	139	71	0	0	3	223
全体	0	13	214	88	0	0	6	321
小2	0.0%	3.1%	76.5%	17.3%	0.0%	0.0%	3.1%	100.0%
小5、中2	0.0%	4.5%	62.3%	31.8%	0.0%	0.0%	1.3%	100.0%
全体	0.0%	4.0%	66.7%	27.4%	0.0%	0.0%	1.9%	100.0%

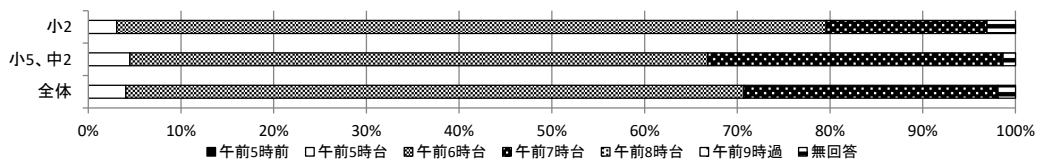

⑤ 平日の放課後は誰と過ごすことが多いか

◆ 平日（学校に行く日）の放課後（夕方6時くらいまで）は誰と一緒に過ごすことが多いですか。以下の人たちと過ごす程度について教えてください。

(小5 中2 高2 小2保護者 小5保護者 中2保護者 高2保護者)

◆ 平日（学校に行く日）の放課後は誰と一緒に過ごすことが多いですか。以下の人たちと過ごす程度について教えてください。

(小5 中2 高2 小2保護者 小5保護者 中2保護者 高2保護者)

平日の放課後の過ごし方について、家族や友達などと過ごすことがあると回答した子どもがいる一方で、「9 一人である」ことが「よくある」と回答した子どもは13.9%となっている。

(単位：人)

区分	1. 家族(グラフ：上段)						2. 部活動の友だち(グラフ：下段)					
	全くない	あまりない	時々ある	よくある	無回答	合計	全くない	あまりない	時々ある	よくある	無回答	合計
小5・中2	20	34	39	119	7	219	61	11	30	106	11	219
高2	5	6	11	46	0	68	21	9	8	29	1	68
全体	25	40	50	165	7	287	82	20	38	135	12	287
小5・中2	9.1%	15.5%	17.8%	54.3%	3.2%	100.0%	27.9%	5.0%	13.7%	48.4%	5.0%	100.0%
高2	7.4%	8.8%	16.2%	67.6%	0.0%	100.0%	30.9%	13.2%	11.8%	42.6%	1.5%	100.0%
全体	8.7%	13.9%	17.4%	57.5%	2.4%	100.0%	28.6%	7.0%	13.2%	47.0%	4.2%	100.0%

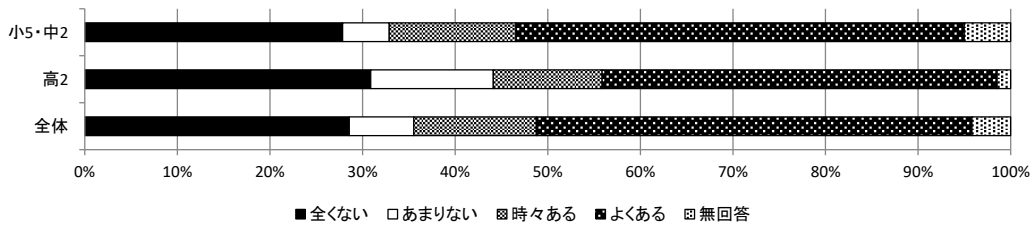
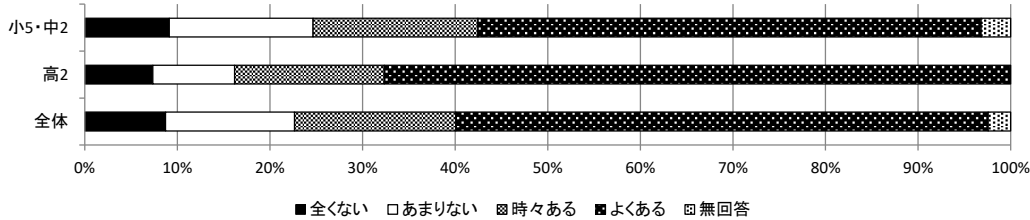

(単位：人)

区分	3. その他の大人(グラフ：上段)						4. 学校の友だち(グラフ：下段)					
	全くない	あまりない	時々ある	よくある	無回答	合計	全くない	あまりない	時々ある	よくある	無回答	合計
小5・中2	97	38	44	25	15	219	24	29	75	78	13	219
高2	42	17	5	2	2	68	8	9	27	24	0	68
全体	139	55	49	27	17	287	32	38	102	102	13	287
小5・中2	44.3%	17.4%	20.1%	11.4%	6.8%	100.0%	11.0%	13.2%	34.2%	35.6%	5.9%	100.0%
高2	61.8%	25.0%	7.4%	2.9%	2.9%	100.0%	11.8%	13.2%	39.7%	35.3%	0.0%	100.0%
全体	48.4%	19.2%	17.1%	9.4%	5.9%	100.0%	11.1%	13.2%	35.5%	35.5%	4.5%	100.0%

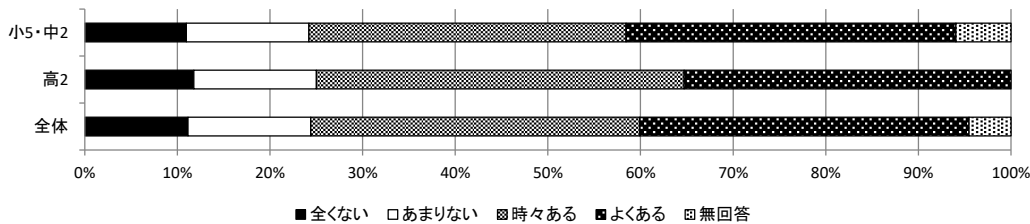
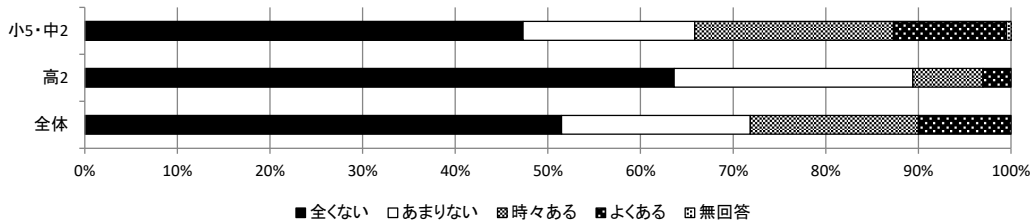

(単位：人)

区分	5. 近所の友だち(グラフ：上段)						6. きょうだい(グラフ：下段)					
	全くない	あまりない	時々ある	よくある	無回答	合計	全くない	あまりない	時々ある	よくある	無回答	合計
小5・中2	109	36	37	20	17	219	77	22	38	65	17	219
高2	49	13	2	2	2	68	24	10	13	20	1	68
全体	158	49	39	22	19	287	101	32	51	85	18	287
小5・中2	49.8%	16.4%	16.9%	9.1%	7.8%	100.0%	35.2%	10.0%	17.4%	29.7%	7.8%	100.0%
高2	72.1%	19.1%	2.9%	2.9%	2.9%	100.0%	35.3%	14.7%	19.1%	29.4%	1.5%	100.0%
全体	55.1%	17.1%	13.6%	7.7%	6.6%	100.0%	35.2%	11.1%	17.8%	29.6%	6.3%	100.0%

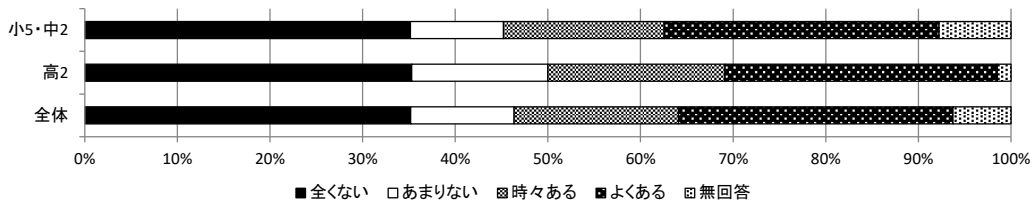
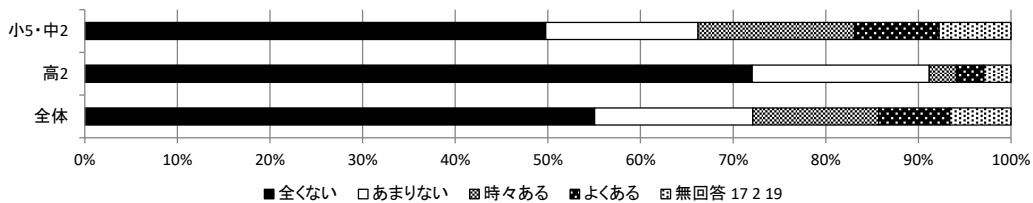

(単位：人)

区分	7. 恋人(グラフ：上段)					8. アルバイト先の友だち(グラフ：下段)						
	全くない	あまりない	時々ある	よくある	無回答	合計	全くない	あまりない	時々ある	よくある	無回答	合計
高2	47	7	8	4	2	68	57	3	3	3	2	68
高2	69.1%	10.3%	11.8%	5.9%	2.9%	100.0%	83.8%	4.4%	4.4%	4.4%	2.9%	100.0%

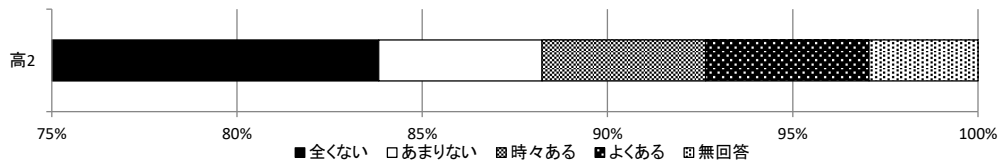
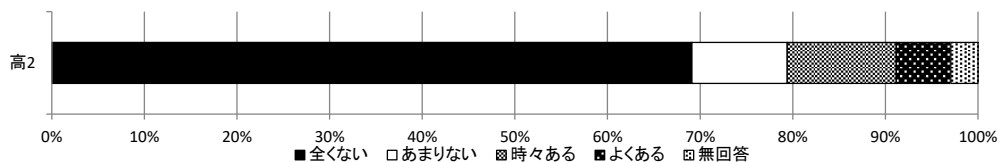

(単位：人)

区分	9. 一人でいる					合計
	全くない	あまりない	時々ある	よくある	無回答	
小5・中2	68	55	58	25	13	219
高2	16	17	17	15	3	68
全体	84	72	75	40	16	287
小5・中2	31.1%	25.1%	26.5%	11.4%	5.9%	100.0%
高2	23.5%	25.0%	25.0%	22.1%	4.4%	100.0%
全体	29.3%	25.1%	26.1%	13.9%	5.6%	100.0%

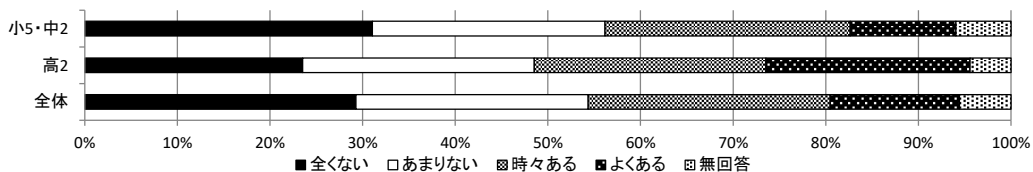

⑥ 平日の放課後はどこで過ごすか

◆ お子さんは、平日の放課後(夕方6時くらいまで)、どこですごしていますか。1週間のうち、そこで過ごすおおよその日数に○をつけてください。

(小5 中2 高2 小2保護者 小5保護者 中2保護者 高2保護者)

◆ あなたは、平日(学校に行く日)の放課後(夕方6時くらいまで)どこで過ごしますか。1週間のうち、そこで過ごすおおよその日数に○をつけてください。

(小5 中2 高2 小2保護者 小5保護者 中2保護者 高2保護者)

小学2年生が平日の放課後に毎日過ごす場所は、「自宅」が40.8%、「児童館等」が25.5%、「塾や習い事」が3.1%となっている。

小学5年、中学2年生では、「自宅」が34.7%、高校2年生では61.8%となっており、「学校(部活など)」が小学5年、中学2年生では24.7%、高校2年生では23.5%と高い割合となっている。

(単位：人)

小2 (グラフ：上段)	すごさない	週1~2	週3~4	毎日	無回答	合計
自宅	9	22	11	40	16	98
友達の家	48	17	0	1	32	98
塾や習い事	34	32	3	3	26	98
児童会館等	34	3	18	25	18	98
学校(部活など)	52	10	5	1	30	98
スポーツ活動の場	61	5	1	1	30	98
公園	39	25	6	1	27	98
図書館	60	5	1	1	31	98
商店街等	62	3	0	1	32	98
その他	1	1	5	4	87	98
自宅	9.2%	22.4%	11.2%	40.8%	16.3%	100.0%
友達の家	49.0%	17.3%	0.0%	1.0%	32.7%	100.0%
塾や習い事	34.7%	32.7%	3.1%	3.1%	26.5%	100.0%
児童会館等	34.7%	3.1%	18.4%	25.5%	18.4%	100.0%
学校(部活など)	53.1%	10.2%	5.1%	1.0%	30.6%	100.0%
スポーツ活動の場	62.2%	5.1%	1.0%	1.0%	30.6%	100.0%
公園	39.8%	25.5%	6.1%	1.0%	27.6%	100.0%
図書館	61.2%	5.1%	1.0%	1.0%	31.6%	100.0%
商店街等	63.3%	3.1%	0.0%	1.0%	32.7%	100.0%
その他	1.0%	1.0%	5.1%	4.1%	88.8%	100.0%

(単位：人)

区分	小5・中2 (グラフ：中段)						高2 (グラフ：下段)					
	すごさない	週1~2	週3~4	毎日	無回答	合計	すごさない	週1~3	週3~5	毎日	無回答	合計
自宅	28	65	41	76	9	219	5	8	13	42	0	68
学校の友達の家	151	44	7	1	16	219	61	5	0	1	1	68
学校以外の友達の家	201	4	0	0	14	219	63	3	0	1	1	68
塾や習い事	134	51	13	8	13	219	59	3	4	1	1	68
学校(部活など)	79	16	59	54	11	219	23	15	13	16	1	68
スポーツ活動の場	170	17	8	11	13	219	57	5	2	3	1	68
公園	161	33	8	3	14	219	61	5	1	0	1	68
図書館等	191	13	1	0	14	219	60	6	1	0	1	68
商店街等	200	5	0	0	14	219	54	11	3	0	0	68
アルバイト先	/	/	/	/	/	/	51	3	11	2	1	68
その他	63	4	1	3	148	219	16	1	0	0	0	17
自宅	12.8%	29.7%	18.7%	34.7%	4.1%	100.0%	7.4%	11.8%	19.1%	61.8%	0.0%	100.0%
友達の家	68.9%	20.1%	3.2%	0.5%	7.3%	100.0%	89.7%	7.4%	0.0%	1.5%	1.5%	100.0%
塾や習い事	91.8%	1.8%	0.0%	0.0%	6.4%	100.0%	92.6%	4.4%	0.0%	1.5%	1.5%	100.0%
児童会館等	61.2%	23.3%	5.9%	3.7%	5.9%	100.0%	86.8%	4.4%	5.9%	1.5%	1.5%	100.0%
学校(部活など)	36.1%	7.3%	26.9%	24.7%	5.0%	100.0%	33.8%	22.1%	19.1%	23.5%	1.5%	100.0%
スポーツ活動の場	77.6%	7.8%	3.7%	5.0%	5.9%	100.0%	83.8%	7.4%	2.9%	4.4%	1.5%	100.0%
公園	73.5%	15.1%	3.7%	1.4%	6.4%	100.0%	89.7%	7.4%	1.5%	0.0%	1.5%	100.0%
図書館	87.2%	5.9%	0.5%	0.0%	6.4%	100.0%	88.2%	8.8%	1.5%	0.0%	1.5%	100.0%
商店街等	91.3%	2.3%	0.0%	0.0%	6.4%	100.0%	79.4%	16.2%	4.4%	0.0%	0.0%	100.0%
アルバイト先	/	/	/	/	/	/	75.0%	4.4%	16.2%	2.9%	1.5%	100.0%
その他	28.8%	1.8%	0.5%	1.4%	67.6%	100.0%	94.1%	5.9%	0.0%	0.0%	0.0%	100.0%

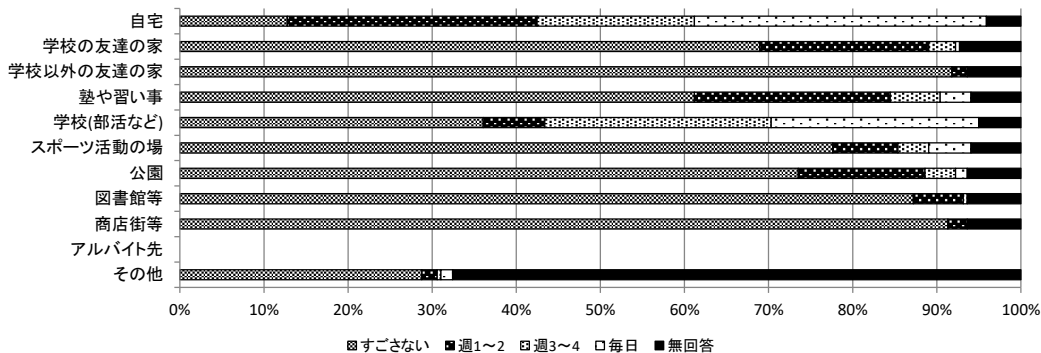
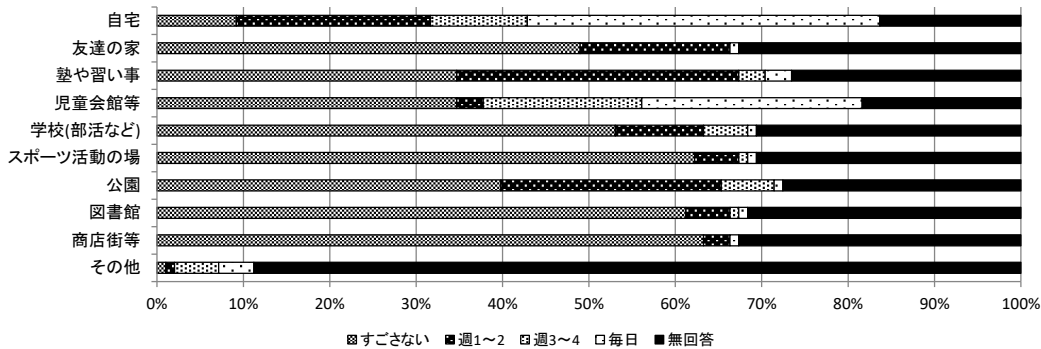

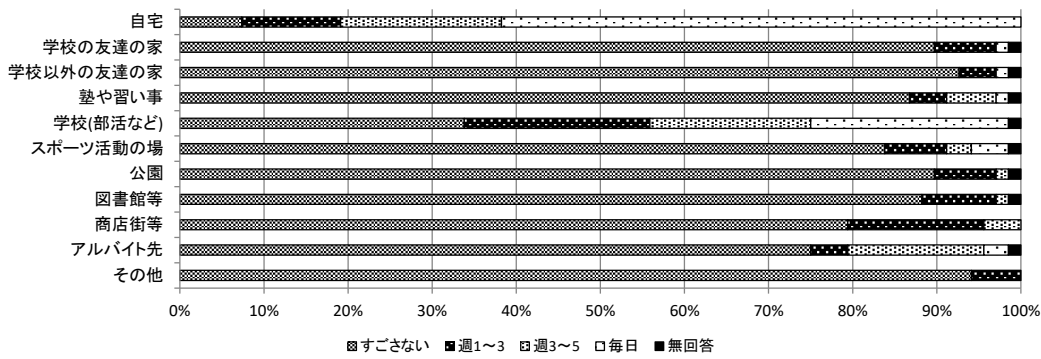

⑦ 一番ほっとできる場所はどこか

◆ あなたが一番ほっとできる居場所はどこですか。1つだけ選んでください。
 (小5 中2 高2 小2保護者 小5保護者 中2保護者 高2保護者)

一番ほっとできる場所は、「自宅」が84.0%と最も高く、次いで「学校(部活など)」が2.4%となっているが、「ない」とする回答も10.1%となっている。

(単位:人)

区分	自宅	学校の友達の家	学校以外の友達の家	塾や習い事	学校(部活など)	スポーツ活動の場	公園	図書館等	商店街等	アルバイト先	その他	ない	合計
小5・中2	187	2	1	1	5	0	1	1	0	0	0	21	219
高2	54	0	1	1	2	0	0	1	0	0	1	8	68
全体	241	2	2	2	7	0	1	2	0	0	1	29	287
小5・中2	85.4%	0.9%	0.5%	0.5%	2.3%	0.0%	0.5%	0.5%	0.0%	0.0%	0.0%	9.6%	100.0%
高2	79.4%	0.0%	1.5%	1.5%	2.9%	0.0%	0.0%	1.5%	0.0%	0.0%	1.5%	11.8%	100.0%
全体	84.0%	0.7%	0.7%	0.7%	2.4%	0.0%	0.3%	0.7%	0.0%	0.0%	0.3%	10.1%	100.0%

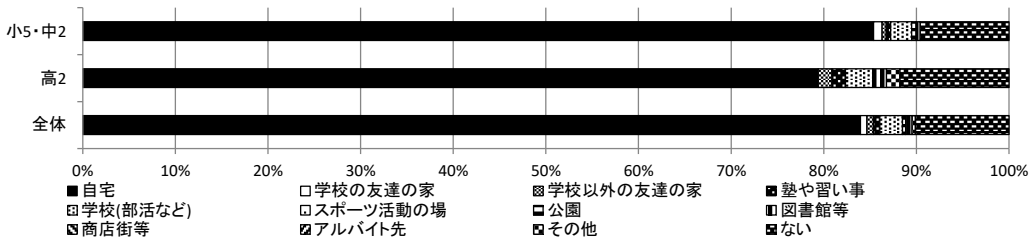

⑧ スマートフォン・携帯電話の使用時間

◆ 平日のスマートフォン・携帯電話の使用時間を教えてください。(スマホやケータイゲームのプレイ時間を含む)。あてはまる数字に○をつけてください。
 (小5 中2 高2 小2保護者 小5保護者 中2保護者 高2保護者)

平日のスマートフォン・携帯電話の使用時間は、小学5年生、中学2年生で「まったくしない」が20.5%と最も高く、高校2年生になると「2～3時間未満」が35.3%と高く、「4時間以上」も32.4%と2番目に高い割合となっている。

(単位:人)

区分	まったくしない	30分未満	30分～1時間未満	1～2時間未満	2～3時間未満	3～4時間未満	4時間以上	無回答	合計
小5・中2	45	12	20	34	25	17	27	39	219
高2	2	0	2	6	24	10	22	2	68
全体	47	12	22	40	49	27	49	41	287
小5・中2	20.5%	5.5%	9.1%	15.5%	11.4%	7.8%	12.3%	17.8%	100.0%
高2	2.9%	0.0%	2.9%	8.8%	35.3%	14.7%	32.4%	2.9%	100.0%
全体	16.4%	4.2%	7.7%	13.9%	17.1%	9.4%	17.1%	14.3%	100.0%

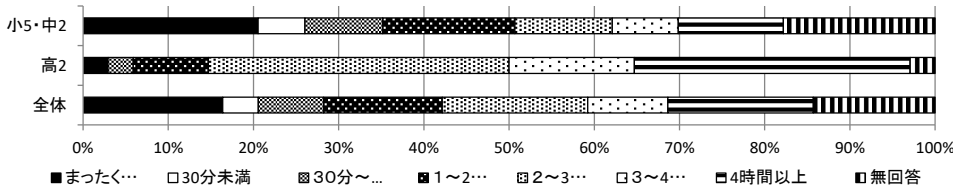

⑨ 平日のゲーム機等によるゲームのプレイ時間、TVやDVDの視聴時間

◆ 平日のゲーム機によるゲームのプレイ時間を教えてください。（スマホやケータイゲームのプレイ時間は除く）。あてはまる数字に○をつけてください。

(小5 中2 高2 小2保護者 小5保護者 中2保護者 高2保護者)

◆ お子さんは、平日、どのくらいゲーム（ゲーム機・スマホなどによるゲームのプレイ時間）をしたり、テレビやDVDを見ていますか。1日あたりのおおよその時間でお答えください。

(小5 中2 高2 小2保護者 小5保護者 中2保護者 高2保護者)

小学校5年生、中学2年生がゲームをしたり、テレビやDVDを見たりする1日当たりの時間は、「まったくしない」を除くと、「1～2時間未満」が15.1%と最も高く、高校2年生になると「30分未満」が10.3%と最も高くなっている。

(単位：人)

区分	まったく しない	30分未満	30分～ 1時間未満	1～2時間未満	2～3時間未満	3～4時間未満	4時間以上	無回答	合計
小5・中2	57	15	29	33	24	9	16	36	219
高2	40	7	3	4	6	2	4	2	68
全体	97	22	32	37	30	11	20	38	287
小5・中2	26.0%	6.8%	13.2%	15.1%	11.0%	4.1%	7.3%	16.4%	100.0%
高2	58.8%	10.3%	4.4%	5.9%	8.8%	2.9%	5.9%	2.9%	100.0%
全体	33.8%	7.7%	11.1%	12.9%	10.5%	3.8%	7.0%	13.2%	100.0%

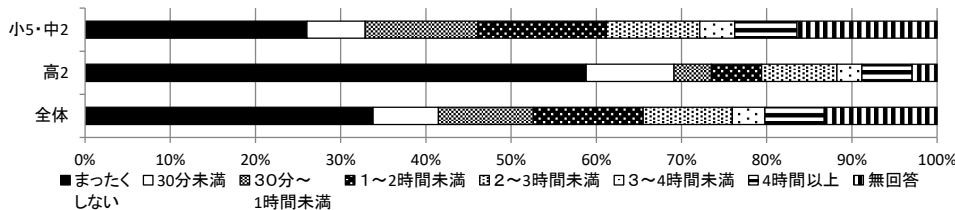

(3) その他

① 使用できるもの（子ども部屋、パソコン、机、自転車等）

◆ あなたは、自分が使うことのできる、以下のものがありますか。ある場合は「1 ある」に○をつけてください。ない場合は、それが欲しいものであれば「2 ほしい」、いらなと思うものであれば「3 ほしくない」に○をつけてください。

(小5 中2 高2 小2保護者 小5保護者 中2保護者 高2保護者)

子どもが使用できるものは、「子ども部屋（兄弟と共用含む）」は83.1%、「インターネットにつながるパソコン」は43.4%、「自分専用の勉強机」は89.5%、「自分専用の自転車」は85.4%、「自分専用の携帯電話・スマートフォン」は54.8%、「友達と遊ぶためのおこずかい」は59.4%となっている。

(単位：人)

区分	ある	ない		無回答	合計
		ほしい	ほしくない		
子ども部屋(兄弟と共用含む)	182	27	5	5	219
インターネットにつながるパソコン	95	67	50	7	219
自分専用の勉強机	196	8	12	3	219
自分専用の自転車	187	13	15	4	219
自分専用の携帯電話・スマートフォン	120	73	21	5	219
友達と遊ぶためのおこずかい	130	53	32	4	219
子ども部屋(兄弟と共用含む)	83.1%	12.3%	2.3%	2.3%	100.0%
インターネットにつながるパソコン	43.4%	30.6%	22.8%	3.2%	100.0%
自分専用の勉強机	89.5%	3.7%	5.5%	1.4%	100.0%
自分専用の自転車	85.4%	5.9%	6.8%	1.8%	100.0%
自分専用の携帯電話・スマートフォン	54.8%	33.3%	9.6%	2.3%	100.0%
友達と遊ぶためのおこずかい	59.4%	24.2%	14.6%	1.8%	100.0%

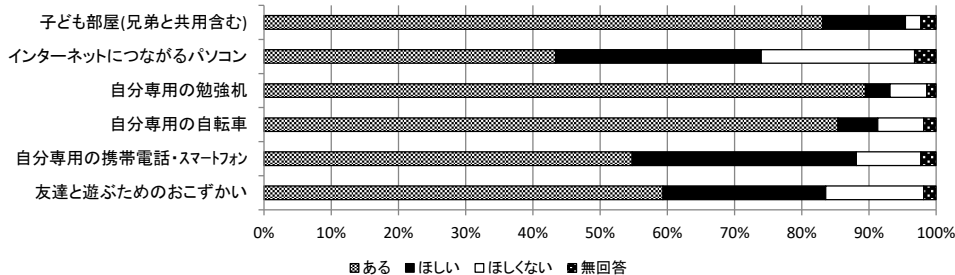

4 保護者の就労状況

母親の就労状況については、両親世帯では、パート等が46.9%、正職員等が18.2%、母子世帯においては、パート等が57.1%、正職員等が28.6%と、両親世帯と比較して正職員等の割合が高くなっている。また、働いていないでは、両親世帯が18.2%に対し、母子世帯では0%で、ほとんどの母子家庭が就労している。

父親の就労状況については、全体で正職員等が44.2%、自営が27.2%となっている。年収が上がるにつれて正職員等の割合が高くなっているが、年収1,000万円以上になると自営の割合が高くなっている。

家族の年収については、年収500万円以上700万円未満、700万円以上1,000万円未満の世帯が9.8%と最も多くなっているが、母子家庭では、200万円以上300万円未満が最も多く、次いで100万円以上200万円未満が20.0%となっている。母子世帯における年収未回答を除く割合では、年収300万円未満の世帯が約9割となっている。

これらのことから、母子家庭は、多くが就労しており、児童扶養手当等の公的給付を加えた世帯収入は、300万円未満となっていることが伺える。

(1) 母親の就労状況について

① 母親の働き方

◆ お子さんのお母さんの現在の働き方は次のどれにあてはまりますか。もっとも近いもの1に○をつけてください(複数の仕事をしている場合は、主な仕事について教えてください)。

(小5 中2 高2 小2保護者 小5保護者 中2保護者 高2保護者)

母親の働き方では、「正職員等」は16.2%、「パート等」は41.1%、「働いていない」は12.9%となっている。

家族形態別では「正職員等」は18.2%、「パート等」は46.9%、「働いていない」は18.2%となっており、母子世帯では「正職員等」は28.6%、「パート等」は57.1%、「働いていない」は0%となっている。

年収別でみると、年収200万円未満の「パート等」「派遣・契約社員等」の比率が他の年収と比較して高くなっている。

(単位：人)

区分	正職員等	パート等	派遣・契約社員等	会社役員等	自営	内職	その他	働いていない	わからない	合計
小2	17	35	3	0	19	1	1	17	5	98
小5、中2	36	95	10	2	41	0	5	25	9	223
高2	10	30	2	0	13	0	2	7	4	68
全体	63	160	15	2	73	1	8	49	18	389
小2	17.3%	35.7%	3.1%	0.0%	19.4%	1.0%	1.0%	17.3%	5.1%	100.0%
小5、中2	16.1%	42.6%	4.5%	0.9%	18.4%	0.0%	2.2%	11.2%	4.0%	100.0%
高2	14.7%	44.1%	2.9%	0.0%	19.1%	0.0%	2.9%	11.8%	4.4%	100.0%
全体	16.2%	41.1%	3.9%	0.5%	18.8%	0.3%	2.1%	12.9%	4.4%	100.0%

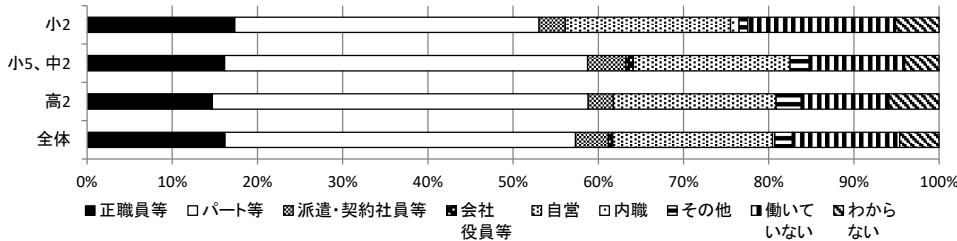

<世帯形態別>

(単位：人)

区分	正職員等	パート等	派遣・契約社員等	会社役員等	自営	内職	その他	働いていない	わからない	合計
両親世帯	38	98	8	2	16	1	3	38	5	209
両親+祖父母同居	9	24	0	0	52	0	1	8	0	94
母子世帯	10	20	4	0	1	0	0	0	0	35
母子+祖父母同居	5	7	2	0	1	0	4	2	1	22
父子世帯	0	0	0	0	0	0	0	0	4	4
父子+祖父母同居	0	0	0	0	0	0	0	0	6	6
その他	1	1	0	0	0	0	0	0	0	2
無回答	0	10	1	0	3	0	0	1	2	17
全体	63	160	15	2	73	1	8	49	18	389
両親世帯	18.2%	46.9%	3.8%	1.0%	7.7%	0.5%	1.4%	18.2%	2.4%	100.0%
両親+祖父母同居	9.6%	25.5%	0.0%	0.0%	55.3%	0.0%	1.1%	8.5%	0.0%	100.0%
母子世帯	28.6%	57.1%	11.4%	0.0%	2.9%	0.0%	0.0%	0.0%	0.0%	100.0%
母子+祖父母同居	22.7%	31.8%	9.1%	0.0%	4.5%	0.0%	18.2%	9.1%	4.5%	100.0%
父子世帯	0.0%	0.0%	0.0%	0.0%	0.0%	0.0%	0.0%	0.0%	100.0%	100.0%
父子+祖父母同居	0.0%	0.0%	0.0%	0.0%	0.0%	0.0%	0.0%	0.0%	100.0%	100.0%
その他	50.0%	50.0%	0.0%	0.0%	0.0%	0.0%	0.0%	0.0%	0.0%	100.0%
無回答	0.0%	58.8%	5.9%	0.0%	17.6%	0.0%	0.0%	5.9%	11.8%	100.0%
全体	16.2%	41.1%	3.9%	0.5%	18.8%	0.3%	2.1%	12.6%	4.6%	100.0%

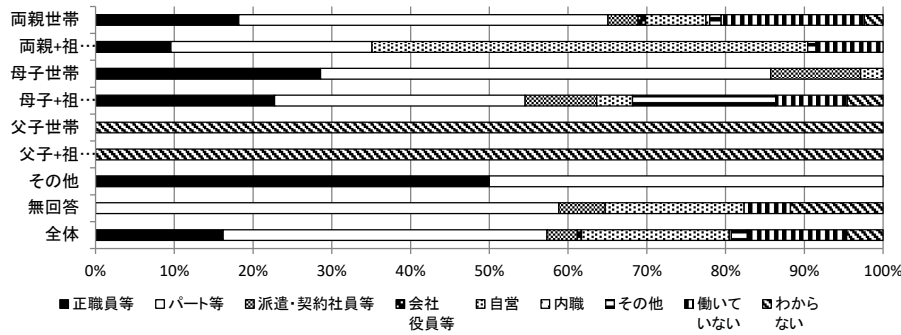

＜年収別＞

(単位：人)

区分	正職員等	パート等	派遣・契約社員等	会社役員等	自営	内職	その他	働いていない	わからない	合計
～100万	0	9	0	0	1	0	0	0	0	10
～200万	3	6	1	0	0	0	0	0	0	10
～300万	7	15	2	0	5	0	2	3	1	35
～400万	1	16	2	0	4	0	0	4	5	32
～500万	8	17	3	0	2	0	0	5	0	35
～700万	6	14	2	0	4	1	0	11	0	38
～1000万	8	13	2	0	8	0	0	5	2	38
1000万～	2	0	0	1	3	0	1	0	2	9
無回答等	28	70	3	1	46	0	5	21	8	182
全体	63	160	15	2	73	1	8	49	18	389
～100万	0.0%	90.0%	0.0%	0.0%	10.0%	0.0%	0.0%	0.0%	0.0%	100.0%
～200万	30.0%	60.0%	10.0%	0.0%	0.0%	0.0%	0.0%	0.0%	0.0%	100.0%
～300万	20.0%	42.9%	5.7%	0.0%	14.3%	0.0%	5.7%	8.6%	2.9%	100.0%
～400万	3.1%	50.0%	6.3%	0.0%	12.5%	0.0%	0.0%	12.5%	15.6%	100.0%
～500万	22.9%	48.6%	8.6%	0.0%	5.7%	0.0%	0.0%	14.3%	0.0%	100.0%
～700万	15.8%	36.8%	5.3%	0.0%	10.5%	2.6%	0.0%	28.9%	0.0%	100.0%
～1000万	21.1%	34.2%	5.3%	0.0%	21.1%	0.0%	0.0%	13.2%	5.3%	100.0%
1000万～	22.2%	0.0%	0.0%	11.1%	33.3%	0.0%	11.1%	0.0%	22.2%	100.0%
無回答等	15.4%	38.5%	1.6%	0.5%	25.3%	0.0%	2.7%	11.5%	4.4%	100.0%
全体	16.2%	41.1%	3.9%	0.5%	18.8%	0.3%	2.1%	12.6%	4.6%	100.0%

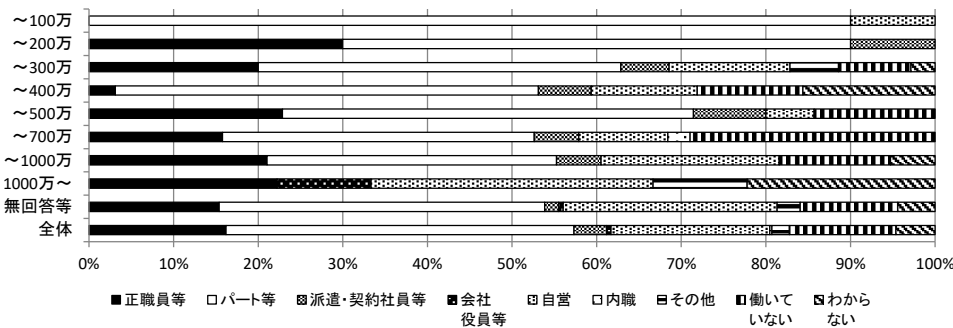

② 母親の早朝、夜勤務の有無

◆ お子さんのお母さんは、次のような勤務がありますか。あてはまる番号全てに○をつけてください。
 (小5 中2 高2 小2保護者 小5保護者 中2保護者 高2保護者)

母親の早朝、夜勤等の有無では、「土曜出勤」は26.5%、「早朝朝5～8時」は26.4%、「日曜・祝日出勤」が20.6%となっている。

複数回答 (単位：人)

区分	早朝 (5～8時)	夜勤 (20～22時)	深夜勤 (22～5時)	土曜出勤	日・祝日出勤	その他	あてはまらない	わからない	合計
小2	5	2	2	34	20	5	24	1	93
小5、中2	156	24	9	113	88	7	61	5	463
高2	12	12	4	27	27	4	14	0	100
全体	173	38	15	174	135	16	99	6	656
小2	5.4%	2.2%	2.2%	36.6%	21.5%	5.4%	25.8%	1.1%	100.0%
小5、中2	33.7%	5.2%	1.9%	24.4%	19.0%	1.5%	13.2%	1.1%	100.0%
高2	12.0%	12.0%	4.0%	27.0%	27.0%	4.0%	14.0%	0.0%	100.0%
全体	26.4%	5.8%	2.3%	26.5%	20.6%	2.4%	15.1%	0.9%	100.0%

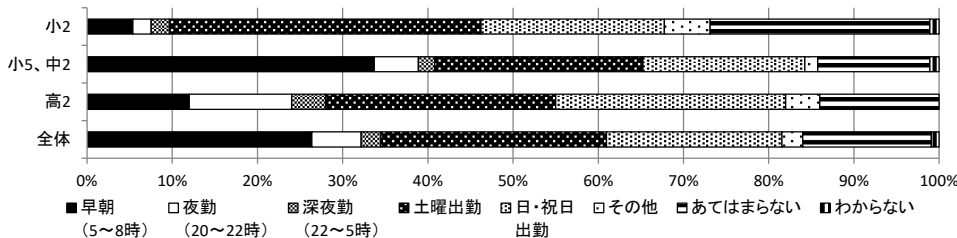

＜世帯形態別＞

複数回答 (単位:人)

区分	早朝 (5~8時)	夜勤 (20~22時)	深夜勤 (22~5時)	土曜出勤	日・祝日 出勤	その他	あてはま らない	わからない	合計
両親世帯	92	16	6	90	68	6	49	3	330
両親+祖 父母同居	45	9	5	36	35	4	34	3	171
母子世帯	17	12	4	27	18	2	6	0	86
母子+祖 父母同居	7	1	0	13	8	2	5	0	36
父子世帯	2	0	0	0	0	0	0	0	2
父子+祖 父母同居	1	0	0	0	0	0	0	0	1
その他	1	0	0	0	1	0	1	0	3
無回答	8	0	0	8	5	2	4	0	27
全体	173	38	15	174	135	16	99	6	656
両親世帯	27.9%	4.8%	1.8%	27.3%	20.6%	1.8%	14.8%	0.9%	100.0%
両親+祖 父母同居	26.3%	5.3%	2.9%	21.1%	20.5%	2.3%	19.9%	1.8%	100.0%
母子世帯	19.8%	14.0%	4.7%	31.4%	20.9%	2.3%	7.0%	0.0%	100.0%
母子+祖 父母同居	19.4%	2.8%	0.0%	36.1%	22.2%	5.6%	13.9%	0.0%	100.0%
父子世帯	100.0%	0.0%	0.0%	0.0%	0.0%	0.0%	0.0%	0.0%	100.0%
父子+祖 父母同居	100.0%	0.0%	0.0%	0.0%	0.0%	0.0%	0.0%	0.0%	100.0%
その他	33.3%	0.0%	0.0%	0.0%	33.3%	0.0%	33.3%	0.0%	100.0%
無回答	29.6%	0.0%	0.0%	29.6%	18.5%	7.4%	14.8%	0.0%	100.0%
全体	26.4%	5.8%	2.3%	26.5%	20.6%	2.4%	15.1%	0.9%	100.0%

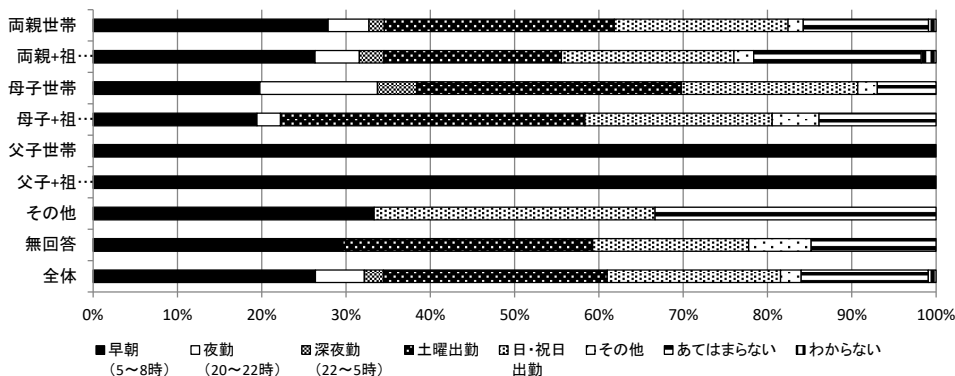

＜年収別＞

複数回答 (単位:人)

区分	早朝 (5~8時)	夜勤 (20~22時)	深夜勤 (22~5時)	土曜出勤	日・祝日 出勤	その他	あてはま らない	わからない	合計
~100万	3	0	0	5	5	0	6	0	19
~200万	8	2	0	6	4	0	3	0	23
~300万	12	4	3	18	14	2	10	1	64
~400万	14	1	1	17	15	0	6	0	54
~500万	15	6	1	16	12	2	11	0	63
~700万	18	3	0	16	11	0	9	0	57
~1000万	24	3	2	11	11	0	16	2	69
1000万~	5	1	1	4	3	0	5	0	19
無回答等	74	18	7	81	60	12	33	3	288
全体	173	38	15	174	135	16	99	6	656
~100万	15.8%	0.0%	0.0%	26.3%	26.3%	0.0%	31.6%	0.0%	100.0%
~200万	34.8%	8.7%	0.0%	26.1%	17.4%	0.0%	13.0%	0.0%	100.0%
~300万	18.8%	6.3%	4.7%	28.1%	21.9%	3.1%	15.6%	1.6%	100.0%
~400万	25.9%	1.9%	1.9%	31.5%	27.8%	0.0%	11.1%	0.0%	100.0%
~500万	23.8%	9.5%	1.6%	25.4%	19.0%	3.2%	17.5%	0.0%	100.0%
~700万	31.6%	5.3%	0.0%	28.1%	19.3%	0.0%	15.8%	0.0%	100.0%
~1000万	34.8%	4.3%	2.9%	15.9%	15.9%	0.0%	23.2%	2.9%	100.0%
1000万~	26.3%	5.3%	5.3%	21.1%	15.8%	0.0%	26.3%	0.0%	100.0%
無回答等	25.7%	6.3%	2.4%	28.1%	20.8%	4.2%	11.5%	1.0%	100.0%
全体	26.4%	5.8%	2.3%	26.5%	20.6%	2.4%	15.1%	0.9%	100.0%

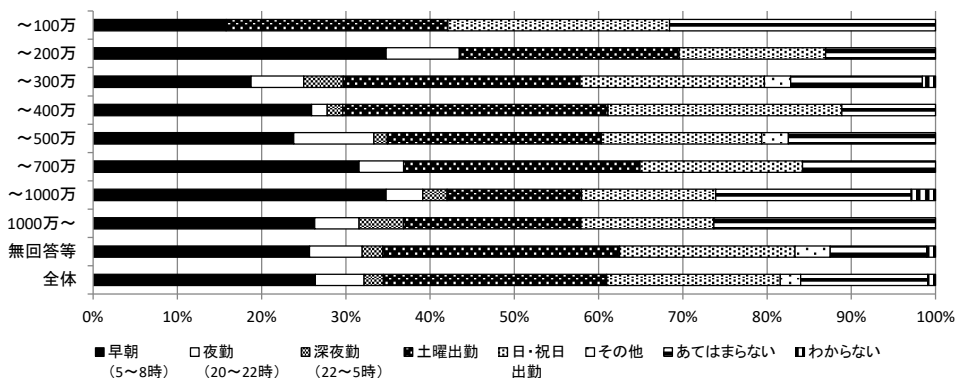

(2) 父親の就労状況について

① 父親の働き方

◆ お子さんのお父さんの現在の働き方は次のどれにあてはまりますか。もっとも近いもの1に○をつけてください（複数の仕事をしている場合は、主な仕事について教えてください）。

(小5 中2 高2 小2保護者 小5保護者 中2保護者 高2保護者)

父親の働き方では、「正職員等」は44.2%、次いで「自営」は27.2%となっている。
年収別で見ると、年収が高くなると「正職員等」の割合が高くなる傾向にある。

(単位：人)

区分	正職員等	パート等	派遣・契約社員等	会社役員等	自営	内職	その他	働いていない	わからない	合計
小2	49	2	4	2	30	0	1	1	9	98
小5、中2	97	4	2	12	56	0	3	2	47	223
高2	26	0	1	2	20	0	2	0	17	68
全体	172	6	7	16	106	0	6	3	73	389
小2	50.0%	2.0%	4.1%	2.0%	30.6%	0.0%	1.0%	1.0%	9.2%	100.0%
小5、中2	43.5%	1.8%	0.9%	5.4%	25.1%	0.0%	1.3%	0.9%	21.1%	100.0%
高2	38.2%	0.0%	1.5%	2.9%	29.4%	0.0%	2.9%	0.0%	25.0%	100.0%
全体	44.2%	1.5%	1.8%	4.1%	27.2%	0.0%	1.5%	0.8%	18.8%	100.0%

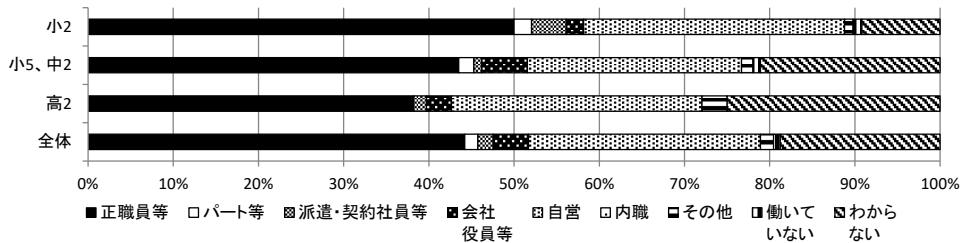

<世帯形態別>

(単位：人)

区分	正職員等	パート等	派遣・契約社員等	会社役員等	自営	内職	その他	働いていない	わからない	合計
両親世帯	141	5	5	12	35	0	5	1	5	209
両親+祖父母同居	21	1	2	2	64	0	1	0	3	94
母子世帯	0	0	0	0	0	0	0	1	34	35
母子+祖父母同居	1	0	0	0	0	0	0	0	21	22
父子世帯	3	0	0	0	1	0	0	0	0	4
父子+祖父母同居	2	0	0	0	3	0	0	0	1	6
その他	0	0	0	0	1	0	0	0	1	2
無回答	4	0	0	2	2	0	0	1	8	17
全体	172	6	7	16	106	0	6	3	73	389
両親世帯	67.5%	2.4%	2.4%	5.7%	16.7%	0.0%	2.4%	0.5%	2.4%	100.0%
両親+祖父母同居	22.3%	1.1%	2.1%	2.1%	68.1%	0.0%	1.1%	0.0%	3.2%	100.0%
母子世帯	0.0%	0.0%	0.0%	0.0%	0.0%	0.0%	0.0%	2.9%	97.1%	100.0%
母子+祖父母同居	4.5%	0.0%	0.0%	0.0%	0.0%	0.0%	0.0%	0.0%	95.5%	100.0%
父子世帯	75.0%	0.0%	0.0%	0.0%	25.0%	0.0%	0.0%	0.0%	0.0%	100.0%
父子+祖父母同居	33.3%	0.0%	0.0%	0.0%	50.0%	0.0%	0.0%	0.0%	16.7%	100.0%
その他	0.0%	0.0%	0.0%	0.0%	50.0%	0.0%	0.0%	0.0%	50.0%	100.0%
無回答	23.5%	0.0%	0.0%	11.8%	11.8%	0.0%	0.0%	5.9%	47.1%	100.0%
全体	44.2%	1.5%	1.8%	4.1%	27.2%	0.0%	1.5%	0.8%	18.8%	100.0%

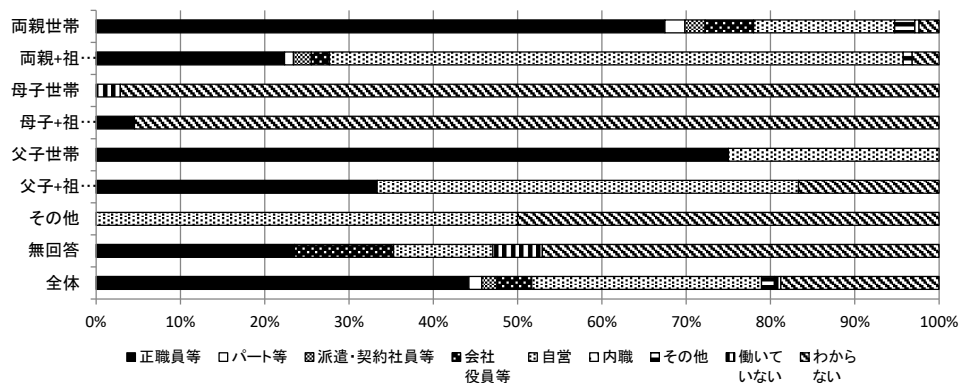

＜年収別＞

(単位：人)

区分	正職員等	パート等	派遣・契約社員	会社役員等	自営	内職	その他	働いていない	わからない	合計
～100万	2	0	0	0	2	0	0	0	6	10
～200万	1	0	0	0	0	0	0	1	8	10
～300万	8	0	0	1	7	0	1	0	18	35
～400万	16	1	2	1	8	0	1	1	2	32
～500万	23	0	3	1	6	0	0	0	2	35
～700万	24	0	0	3	7	0	2	0	2	38
～1000万	27	0	0	2	8	0	0	0	1	38
1000万～	2	0	0	0	7	0	0	0	0	9
無回答等	69	5	2	8	61	0	2	1	34	182
全体	172	6	7	16	106	0	6	3	73	389
～100万	20.0%	0.0%	0.0%	0.0%	20.0%	0.0%	0.0%	0.0%	60.0%	100.0%
～200万	10.0%	0.0%	0.0%	0.0%	0.0%	0.0%	0.0%	10.0%	80.0%	100.0%
～300万	22.9%	0.0%	0.0%	2.9%	20.0%	0.0%	2.9%	0.0%	51.4%	100.0%
～400万	50.0%	3.1%	6.3%	3.1%	25.0%	0.0%	3.1%	3.1%	6.3%	100.0%
～500万	65.7%	0.0%	8.6%	2.9%	17.1%	0.0%	0.0%	0.0%	5.7%	100.0%
～700万	63.2%	0.0%	0.0%	7.9%	18.4%	0.0%	5.3%	0.0%	5.3%	100.0%
～1000万	71.1%	0.0%	0.0%	5.3%	21.1%	0.0%	0.0%	0.0%	2.6%	100.0%
1000万～	22.2%	0.0%	0.0%	0.0%	77.8%	0.0%	0.0%	0.0%	0.0%	100.0%
無回答等	37.9%	2.7%	1.1%	4.4%	33.5%	0.0%	1.1%	0.5%	18.7%	100.0%
全体	44.2%	1.5%	1.8%	4.1%	27.2%	0.0%	1.5%	0.8%	18.8%	100.0%

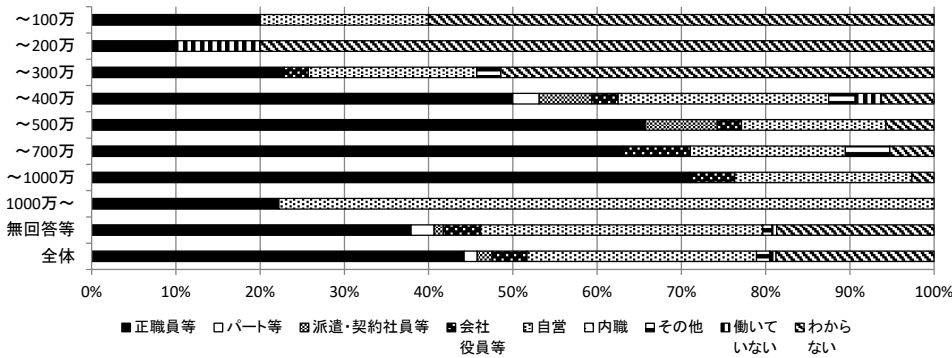

② 父親の早朝、夜勤等の有無

◆ お子さんのお父さんは、次のような勤務がありますか。あてはまる番号全てに○をつけてください。
 (小5 中2 高2 小2保護者 小5保護者 中2保護者 高2保護者)

父親の早朝、夜勤等の有無では、「土曜出勤」は27.3%、「早朝朝5～8時」は17.6%、「日曜・祝日出勤」が23.3%となっている。

複数回答 (単位：人)

区分	早朝 (5～8時)	夜勤 (20～22時)	深夜勤 (22～5時)	土曜出勤	日・祝日出勤	その他	あてはまらない	わからない	合計
小2	30	22	16	58	52	6	9	1	194
小5、中2	82	68	47	126	103	8	35	2	471
高2	23	10	6	26	24	2	13	0	104
全体	135	100	69	210	179	16	57	3	769
小2	15.5%	11.3%	8.2%	29.9%	26.8%	3.1%	4.6%	0.5%	100.0%
小5、中2	17.4%	14.4%	10.0%	26.8%	21.9%	1.7%	7.4%	0.4%	100.0%
高2	22.1%	9.6%	5.8%	25.0%	23.1%	1.9%	12.5%	0.0%	100.0%
全体	17.6%	13.0%	9.0%	27.3%	23.3%	2.1%	7.4%	0.4%	100.0%

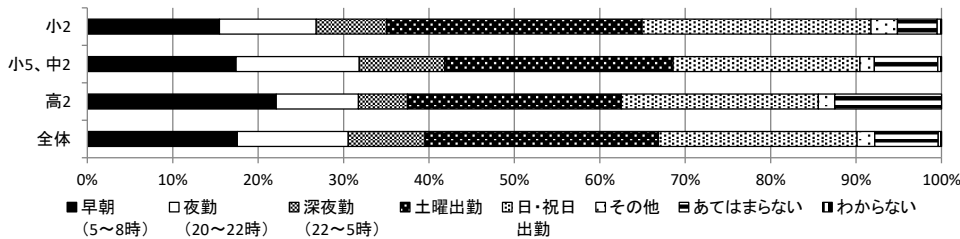

＜世帯形態別＞

複数回答（単位：人）

区分	早朝 (5～8時)	夜勤 (20～22時)	深夜勤 (22～5時)	土曜出勤	日・祝日 出勤	その他	あてはま らない	わからない	合計
両親世帯	82	71	41	146	122	10	33	2	507
両親+祖 父母同居	42	23	23	52	44	5	20	1	210
母子世帯	0	0	0	0	0	0	0	0	0
母子+祖 父母同居	0	0	0	0	0	0	1	0	1
父子世帯	3	2	2	3	3	0	1	0	14
父子+祖 父母同居	3	0	0	1	2	1	1	0	8
その他	0	0	0	1	1	0	0	0	2
無回答	5	4	3	7	7	0	1	0	27
全体	135	100	69	210	179	16	57	3	769
両親世帯	16.2%	14.0%	8.1%	28.8%	24.1%	2.0%	6.5%	0.4%	100.0%
両親+祖 父母同居	20.0%	11.0%	11.0%	24.8%	21.0%	2.4%	9.5%	0.5%	100.0%
母子世帯	0.0%	0.0%	0.0%	0.0%	0.0%	0.0%	0.0%	0.0%	0.0%
母子+祖 父母同居	0.0%	0.0%	0.0%	0.0%	0.0%	0.0%	100.0%	0.0%	100.0%
父子世帯	21.4%	14.3%	14.3%	21.4%	21.4%	0.0%	7.1%	0.0%	100.0%
父子+祖 父母同居	37.5%	0.0%	0.0%	12.5%	25.0%	12.5%	12.5%	0.0%	100.0%
その他	0.0%	0.0%	0.0%	50.0%	50.0%	0.0%	0.0%	0.0%	100.0%
無回答	18.5%	14.8%	11.1%	25.9%	25.9%	0.0%	3.7%	0.0%	100.0%
全体	17.6%	13.0%	9.0%	27.3%	23.3%	2.1%	7.4%	0.4%	100.0%

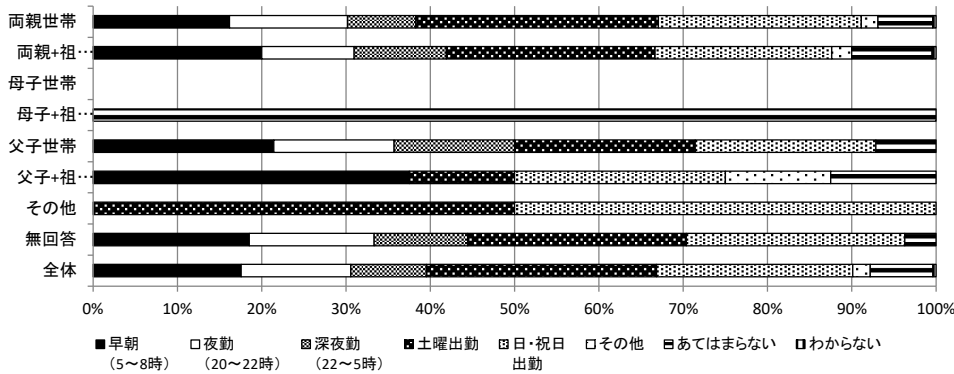

＜年収別＞

複数回答（単位：人）

区分	早朝 (5～8時)	夜勤 (20～22時)	深夜勤 (22～5時)	土曜出勤	日・祝日 出勤	その他	あてはま らない	わからない	合計
～100万	1	1	1	3	2	0	1	0	9
～200万	0	0	0	1	1	0	0	0	2
～300万	8	2	3	10	11	1	3	1	39
～400万	12	12	10	25	19	0	3	0	81
～500万	15	12	9	24	20	2	7	0	89
～700万	18	14	8	29	23	1	5	0	98
～1000万	13	13	8	25	20	2	10	1	92
1000万～	3	2	1	4	3	1	5	0	19
無回答等	65	44	29	89	80	9	23	1	340
全体	135	100	69	210	179	16	57	3	769
～100万	11.1%	11.1%	11.1%	33.3%	22.2%	0.0%	11.1%	0.0%	100.0%
～200万	0.0%	0.0%	0.0%	50.0%	50.0%	0.0%	0.0%	0.0%	100.0%
～300万	20.5%	5.1%	7.7%	25.6%	28.2%	2.6%	7.7%	2.6%	100.0%
～400万	14.8%	14.8%	12.3%	30.9%	23.5%	0.0%	3.7%	0.0%	100.0%
～500万	16.9%	13.5%	10.1%	27.0%	22.5%	2.2%	7.9%	0.0%	100.0%
～700万	18.4%	14.3%	8.2%	29.6%	23.5%	1.0%	5.1%	0.0%	100.0%
～1000万	14.1%	14.1%	8.7%	27.2%	21.7%	2.2%	10.9%	1.1%	100.0%
1000万～	15.8%	10.5%	5.3%	21.1%	15.8%	5.3%	26.3%	0.0%	100.0%
無回答等	19.1%	12.9%	8.5%	26.2%	23.5%	2.6%	6.8%	0.3%	100.0%
全体	17.6%	13.0%	9.0%	27.3%	23.3%	2.1%	7.4%	0.4%	100.0%

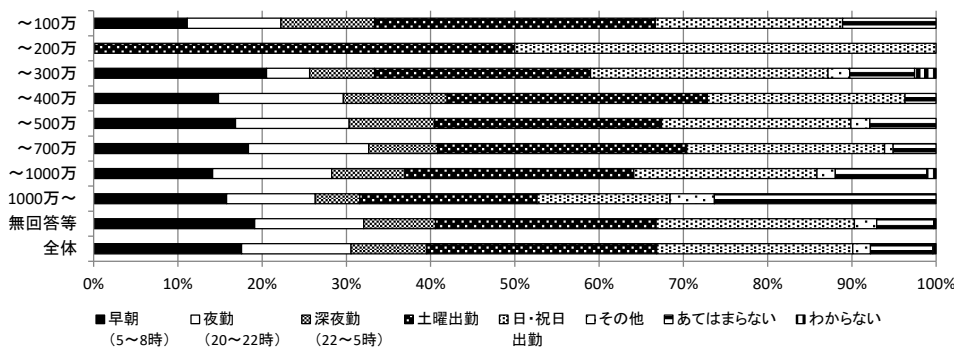

(3) 家族の年収について

① 家族の年収

◆ あなたのご家庭の年収（税込）はいくらくらいですか。家族全員の合計金額でお書きください。
 (小5 中2 高2 小2保護者 小5保護者 中2保護者 高2保護者)

家族の年収は、「500万円以上700万円未満」「700万円以上1,000万円未満」が9.8%と最も高い割合となっている。

家族形態別では、両親世帯は「500万円以上700万円未満」が13.4%と最も高く、次いで「700万円以上1,000万円未満」が12.9%となっている。一方で、母子家庭では、「200万円以上300万円未満」が25.7%と最も高く、次いで「100万円以上200万円未満」が20.0%となっている。

なお、母子家庭において無回答を除いた割合は、「100万円未満」が20.8%、「100万円以上200万円未満」が29.2%、「200万円以上300万円未満」が37.5%であり、これらを合わせると、母子家庭の約9割が年収300万円未満となっている。

(単位：人)

区分	～100万	100～200万	200～300万	300～400万	400～500万	500～700万	700～1000万	1000万以上	無回答等	合計
小2	2	1	9	9	11	11	6	0	49	98
小5、中2	5	7	17	21	15	23	28	6	101	223
高2	3	2	9	2	9	4	4	3	32	68
全体	10	10	35	32	35	38	38	9	182	389
小2	2.0%	1.0%	9.2%	9.2%	11.2%	11.2%	6.1%	0.0%	50.0%	100.0%
小5、中2	2.2%	3.1%	7.6%	9.4%	6.7%	10.3%	12.6%	2.7%	45.3%	100.0%
高2	4.4%	2.9%	13.2%	2.9%	13.2%	5.9%	5.9%	4.4%	47.1%	100.0%
全体	2.6%	2.6%	9.0%	8.2%	9.0%	9.8%	9.8%	2.3%	46.8%	100.0%

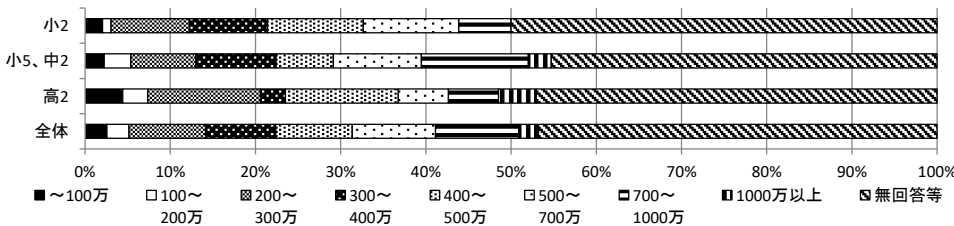

(年収別)

(単位：人)

区分	～100万	100～200万	200～300万	300～400万	400～500万	500～700万	700～1000万	1000万以上	無回答等	合計
両親世帯	2	1	10	20	23	28	27	2	96	209
両親+祖父母同居	2	0	6	6	8	8	8	4	52	94
母子世帯	5	7	9	1	2	0	0	0	11	35
母子+祖父母同居	0	2	8	0	0	1	1	1	9	22
父子世帯	0	0	0	3	0	0	1	0	0	4
父子+祖父母同居	0	0	1	0	0	0	1	2	2	6
その他	0	0	0	0	0	0	0	0	2	2
無回答	1	0	1	2	2	1	0	0	10	17
全体	10	10	35	32	35	38	38	9	182	389
両親世帯	1.0%	0.5%	4.8%	9.6%	11.0%	13.4%	12.9%	1.0%	45.9%	100.0%
両親+祖父母同居	2.1%	0.0%	6.4%	6.4%	8.5%	8.5%	8.5%	4.3%	55.3%	100.0%
母子世帯	14.3%	20.0%	25.7%	2.9%	5.7%	0.0%	0.0%	0.0%	31.4%	100.0%
母子+祖父母同居	0.0%	9.1%	36.4%	0.0%	0.0%	4.5%	4.5%	4.5%	40.9%	100.0%
父子世帯	0.0%	0.0%	0.0%	75.0%	0.0%	0.0%	25.0%	0.0%	0.0%	100.0%
父子+祖父母同居	0.0%	0.0%	16.7%	0.0%	0.0%	0.0%	16.7%	33.3%	33.3%	100.0%
その他	0.0%	0.0%	0.0%	0.0%	0.0%	0.0%	0.0%	0.0%	100.0%	100.0%
無回答	5.9%	0.0%	5.9%	11.8%	11.8%	5.9%	0.0%	0.0%	58.8%	100.0%
全体	2.6%	2.6%	9.0%	8.2%	9.0%	9.8%	9.8%	2.3%	46.8%	100.0%

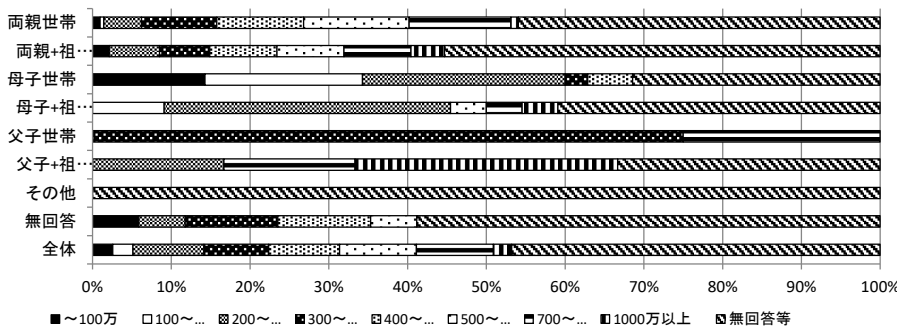

② 家族の収入の内訳

◆ あなたのご家庭の収入（生計が同じである家族の収入すべて）の内訳について、あてはまるもの全て○をつけてください。
 （ 小5 中2 高2 小2保護者 小5保護者 中2保護者 高2保護者）

家族の収入の内訳では、「配偶者の就労収入」31.4%、次いで「回答者の就労収入」29.6%、「児童手当」が25.2%となっている。

複数回答（単位：人）

区分	回答者の就労収入	配偶者の就労収入	その他就労収入	児童手当	児童扶養手当	障害年金	その他年金・手当	生活保護費	その他	合計
小2	58	82	17	72	7	1	4	1	0	242
小5、中2	165	149	27	133	31	3	9	3	5	525
高2	18	25	3	0	1	0	1	0	0	48
全体	241	256	47	205	39	4	14	4	5	815
小2	24.0%	33.9%	7.0%	29.8%	2.9%	0.4%	1.7%	0.4%	0.0%	100.0%
小5、中2	31.4%	28.4%	5.1%	25.3%	5.9%	0.6%	1.7%	0.6%	1.0%	100.0%
高2	37.5%	52.1%	6.3%	0.0%	2.1%	0.0%	2.1%	0.0%	0.0%	100.0%
全体	29.6%	31.4%	5.8%	25.2%	4.8%	0.5%	1.7%	0.5%	0.6%	100.0%

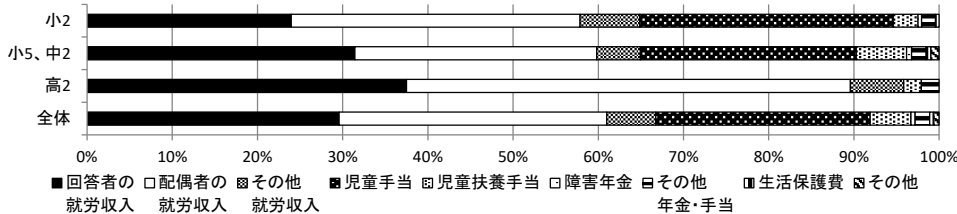

5 経済状況

家計の状況については、貯金はないとする回答が約2割となっている。ローンや借金の有無と目的では、年収200万円未満では借金はないとする回答が14.3%となっている一方で、生活費を補うための借金があるとの回答は約3割となっている。

普段の家計の状況については、母子家庭においては37.1%が赤字であり、祖父母同居の母子世帯でも27.2%が赤字と回答している。

また、経済的理由で食料を買えなかった、暖房が使えなかった経験が「よくあった」「ときどきあった」「まれにあった」とした回答が25.3%となっている。

医療機関への受診状況については、過去1年間に子どもを病院や歯医者に受診させた方がよいと思ったものの、実際には受診させなかった経験の有無については、13.4%の保護者があったと回答しており、受診させなかった理由では、保険証がなかったが40%を占め、お金がなかったとの回答も10%ある。

(1) 家計の状況について

① 現在の貯蓄額はいくらか

◆ 現在の貯金額はどのくらいですか。ご家族の貯金すべての合計金額でお答えください。
 （ 小5 中2 高2 小2保護者 小5保護者 中2保護者 高2保護者）

貯蓄額は、「貯金はない」とする回答が19.5%と最も高く、次いで「100万円以上300万円未満」が8.7%となっている。

（単位：人）

区分	貯金はない	10万未満	10～50万未満	50～100万未満	100～300万未満	300～500万未満	500～1000万未	1000万以上	わからない	無回答	合計
小2	17	4	12	5	9	7	4	2	20	18	98
小5、中2	44	12	12	17	20	15	13	11	33	46	223
高2	15	4	5	10	5	8	0	3	3	15	68
全体	76	20	29	32	34	30	17	16	56	79	389
小2	17.3%	4.1%	12.2%	5.1%	9.2%	7.1%	4.1%	2.0%	20.4%	18.4%	100.0%
小5、中2	19.7%	5.4%	5.4%	7.6%	9.0%	6.7%	5.8%	4.9%	14.8%	20.6%	100.0%
高2	22.1%	5.9%	7.4%	14.7%	7.4%	11.8%	0.0%	4.4%	4.4%	22.1%	100.0%
全体	19.5%	5.1%	7.5%	8.2%	8.7%	7.7%	4.4%	4.1%	14.4%	20.3%	100.0%

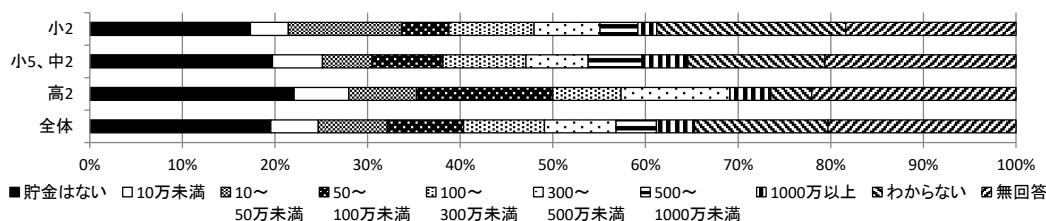

② ローンや借金の返済の有無と目的

◆ 現在、ご家庭にローンや借金の返済（クレジットカードの分割払いやリボ払いを含む）はありますか。ある場合は何のためのものですか。あてはまるものすべてに○をつけてください。

(小5 中2 高2 小2保護者 小5保護者 中2保護者 高2保護者)

ローンや借金の返済の有無、目的は、借金があるのは79.0%となっており、その理由は、「自動車購入」が27.2%、次いで「住宅のため」19.7%となっている。
 年収別でみると、年収200万円未満では、「借金はなし」が14.3%と回答している一方で、「生活費の補てん」と回答した割合が高くなっている。

複数回答（単位：人）

区分	借金は ない	教育費 (親)	教育費 (子)	住宅	自動車 購入	その他 買物	生活費の 補てん	滞納金等 の返済	事業のため	その他	合計
小2	23	3	1	29	42	4	6	3	4	1	116
小5、中2	59	7	16	47	61	10	32	20	12	0	264
高2	16	5	4	16	24	8	6	5	3	0	87
全体	98	15	21	92	127	22	44	28	19	1	467
小2	19.8%	2.6%	0.9%	25.0%	36.2%	3.4%	5.2%	2.6%	3.4%	0.9%	100.0%
小5、中2	22.3%	2.7%	6.1%	17.8%	23.1%	3.8%	12.1%	7.6%	4.5%	0.0%	100.0%
高2	18.4%	5.7%	4.6%	18.4%	27.6%	9.2%	6.9%	5.7%	3.4%	0.0%	100.0%
全体	21.0%	3.2%	4.5%	19.7%	27.2%	4.7%	9.4%	6.0%	4.1%	0.2%	100.0%

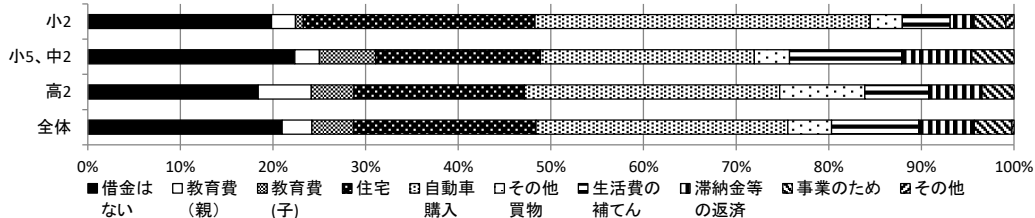

〈年収別〉

複数回答（単位：人）

区分	借金は ない	教育費 (親)	教育費 (子)	住宅	自動車 購入	その他 買物	生活費の 補てん	滞納金等 の返済	事業のため	その他	合計
～100万	1	1	1	2	5	0	7	5	0	0	22
～200万	2	1	0	1	6	0	4	0	0	0	14
～300万	10	1	3	5	13	3	3	4	0	0	42
～400万	11	1	4	4	9	1	6	4	0	0	40
～500万	11	1	3	11	13	2	5	2	0	0	48
～700万	13	0	1	17	13	3	4	1	2	0	54
～1000万	7	2	2	14	15	3	4	1	3	0	51
1000万～	3	1	0	0	2	2	0	1	3	0	12
無回答等	40	7	7	38	51	8	11	10	11	1	184
全体	98	15	21	92	127	22	44	28	19	1	467
～100万	4.5%	4.5%	4.5%	9.1%	22.7%	0.0%	31.8%	22.7%	0.0%	0.0%	100.0%
～200万	14.3%	7.1%	0.0%	7.1%	42.9%	0.0%	28.6%	0.0%	0.0%	0.0%	100.0%
～300万	23.8%	2.4%	7.1%	11.9%	31.0%	7.1%	7.1%	9.5%	0.0%	0.0%	100.0%
～400万	27.5%	2.5%	10.0%	10.0%	22.5%	2.5%	15.0%	10.0%	0.0%	0.0%	100.0%
～500万	22.9%	2.1%	6.3%	22.9%	27.1%	4.2%	10.4%	4.2%	0.0%	0.0%	100.0%
～700万	24.1%	0.0%	1.9%	31.5%	24.1%	5.6%	7.4%	1.9%	3.7%	0.0%	100.0%
～1000万	13.7%	3.9%	3.9%	27.5%	29.4%	5.9%	7.8%	2.0%	5.9%	0.0%	100.0%
1000万～	25.0%	8.3%	0.0%	0.0%	16.7%	16.7%	0.0%	8.3%	25.0%	0.0%	100.0%
無回答等	21.7%	3.8%	3.8%	20.7%	27.7%	4.3%	6.0%	5.4%	6.0%	0.5%	100.0%
全体	21.0%	3.2%	4.5%	19.7%	27.2%	4.7%	9.4%	6.0%	4.1%	0.2%	100.0%

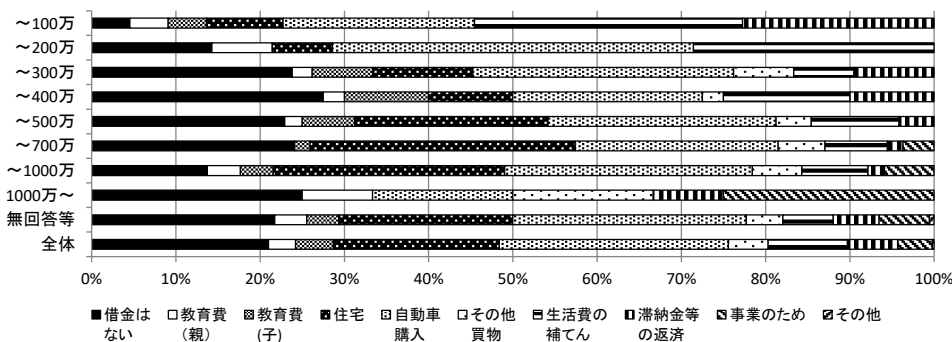

③ 普段の家計について、最も近いもの

◆ あなたの家庭の普段の家計について、もっとも近いもの1つに○をつけてください（住宅ローンや車のローンなども支払い含めてお答えください）。

(小5 中2 高2 小2保護者 小5保護者 中2保護者 高2保護者)

普段の家計では、「赤字」が22.4%、「どちらでもなくぎりぎり」が46.0%となっている。
 家族形態別では、両親世帯は「赤字」が20.6%、「どちらでもなくぎりぎり」が48.8%であるのに対し、母子家庭では、「赤字」が37.1%、「どちらでもなくぎりぎり」が51.4%、祖父母同居の母子家庭では、「赤字」が27.2%、「どちらでもなくぎりぎり」が54.5%となっている。
 年収別では、年収500万円未満で「どちらでもなくぎりぎり」と回答した割合は半分程度あるものの、一方で、貯金の取り崩しや借金をしている割合が高くなっていることが伺える。

(単位：人)

区分	黒字 (貯金有)	黒字 (貯金無)	ぎりぎり	赤字 (貯金の 取崩)	赤字 (借金)	無回答	合計
小2	17	9	47	16	4	5	98
小5、中2	47	10	103	26	21	16	223
高2	8	3	29	12	8	8	68
全体	72	22	179	54	33	29	389
小2	17.3%	9.2%	48.0%	16.3%	4.1%	5.1%	100.0%
小5、中2	21.1%	4.5%	46.2%	11.7%	9.4%	7.2%	100.0%
高2	11.8%	4.4%	42.6%	17.6%	11.8%	11.8%	100.0%
全体	18.5%	5.7%	46.0%	13.9%	8.5%	7.5%	100.0%

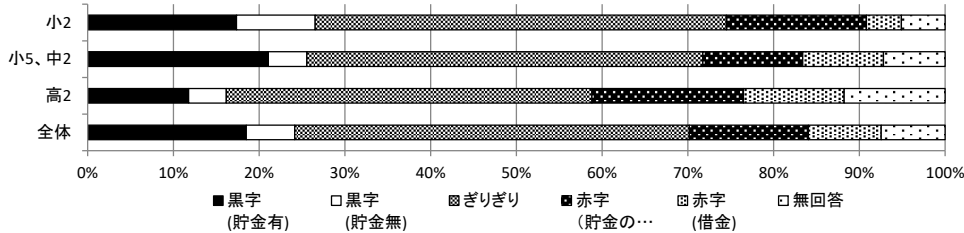

<世帯別>

(単位：人)

区分	黒字 (貯金有)	黒字 (貯金無)	ぎりぎり	赤字 (貯金の 取崩)	赤字 (借金)	無回答	合計
両親世帯	45	8	102	29	14	11	209
両親+祖 父母同居	21	10	34	9	8	12	94
母子世帯	1	2	18	7	6	1	35
母子+祖 父母同居	2	0	12	3	3	2	22
父子世帯	0	0	0	2	1	1	4
父子+祖 父母同居	1	0	4	1	0	0	6
その他	0	0	2	0	0	0	2
無回答	2	2	7	3	1	2	17
全体	72	22	179	54	33	29	389
両親世帯	21.5%	3.8%	48.8%	13.9%	6.7%	5.3%	100.0%
両親+祖 父母同居	22.3%	10.6%	36.2%	9.6%	8.5%	12.8%	100.0%
母子世帯	2.9%	5.7%	51.4%	20.0%	17.1%	2.9%	100.0%
母子+祖 父母同居	9.1%	0.0%	54.5%	13.6%	13.6%	9.1%	100.0%
父子世帯	0.0%	0.0%	0.0%	50.0%	25.0%	25.0%	100.0%
父子+祖 父母同居	16.7%	0.0%	66.7%	16.7%	0.0%	0.0%	100.0%
その他	0.0%	0.0%	100.0%	0.0%	0.0%	0.0%	100.0%
無回答	11.8%	11.8%	41.2%	17.6%	5.9%	11.8%	100.0%
全体	18.5%	5.7%	46.0%	13.9%	8.5%	7.5%	100.0%

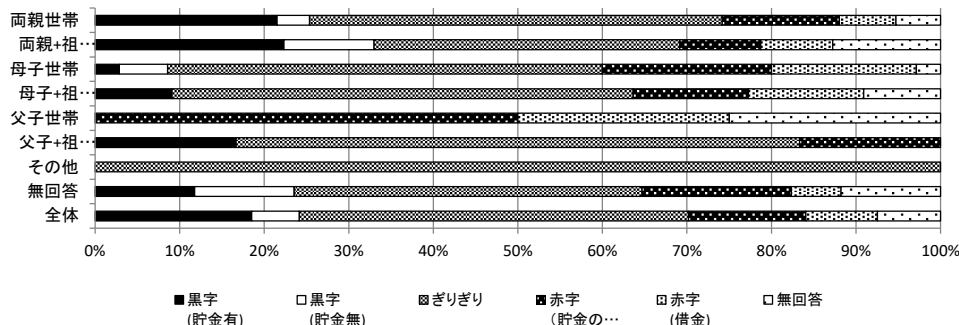

<年収別>

(単位：人)

区分	黒字 (貯金有)	黒字 (貯金無)	ぎりぎり	赤字 (貯金の 取崩)	赤字 (借金)	無回答	合計
～100万	0	1	2	0	6	1	10
～200万	0	1	4	2	3	0	10
～300万	3	0	17	12	3	0	35
～400万	2	0	21	3	4	2	32
～500万	4	3	20	5	3	0	35
～700万	10	2	20	4	1	1	38
～1000万	16	3	15	3	0	1	38
1000万～	6	1	2	0	0	0	9
無回答等	31	11	78	25	13	24	182
全体	72	22	179	54	33	29	389
～100万	0.0%	10.0%	20.0%	0.0%	60.0%	10.0%	100.0%
～200万	0.0%	10.0%	40.0%	20.0%	30.0%	0.0%	100.0%
～300万	8.6%	0.0%	48.6%	34.3%	8.6%	0.0%	100.0%
～400万	6.3%	0.0%	65.6%	9.4%	12.5%	6.3%	100.0%
～500万	11.4%	8.6%	57.1%	14.3%	8.6%	0.0%	100.0%
～700万	26.3%	5.3%	52.6%	10.5%	2.6%	2.6%	100.0%
～1000万	42.1%	7.9%	39.5%	7.9%	0.0%	2.6%	100.0%
1000万～	66.7%	11.1%	22.2%	0.0%	0.0%	0.0%	100.0%
無回答等	17.0%	6.0%	42.9%	13.7%	7.1%	13.2%	100.0%
全体	18.5%	5.7%	46.0%	13.9%	8.5%	7.5%	100.0%

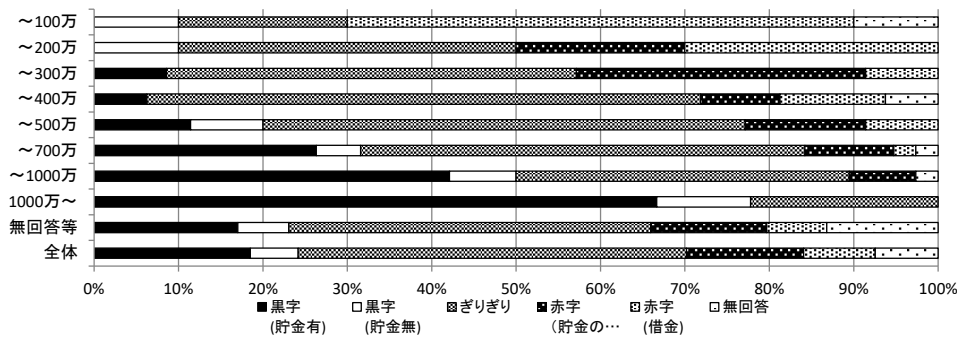

④ 子どもが考える家の暮らし向き

◆ 経済的に（お金に関して）は、あなたの家の暮らしは、次のどれにあてはまると思いますか。あてはまる番号に○をつけてください。

(小5 中2 高2 小2保護者 小5保護者 中2保護者 高2保護者)

家の暮らしの状況については、「大変苦しい」が4.2%、「やや苦しい」が11.5%、「ふつう」が55.1%となっている。

(単位：人)

区分	大変苦しい	やや苦しい	ふつう	ややゆとりがある	大変ゆとりがある	わからない	無回答	合計
小5、中2	8	21	118	21	12	35	4	219
高2	4	12	40	3	4	5	0	68
全体	12	33	158	24	16	40	4	287
小5、中2	3.7%	9.6%	53.9%	9.6%	5.5%	16.0%	1.8%	100.0%
高2	5.9%	17.6%	58.8%	4.4%	5.9%	7.4%	0.0%	100.0%
全体	4.2%	11.5%	55.1%	8.4%	5.6%	13.9%	1.4%	100.0%

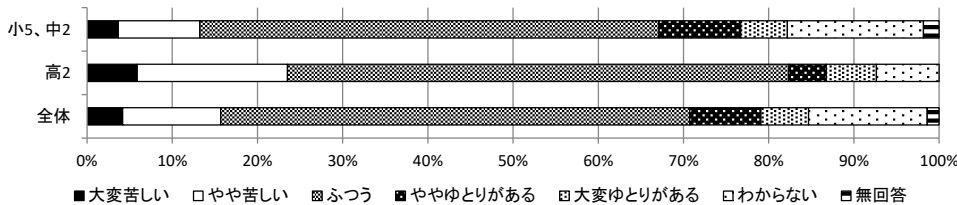

⑤ 経済的理由で食料を買えなかったり、暖房が使えなかったりした経験

◆ 過去1年間に、経済的な理由で、次のようなことがありましたか。1と2のそれぞれについて、あてはまる番号1つに○をつけてください。

(小5 中2 高2 小2保護者 小5保護者 中2保護者 高2保護者)

経済的理由で食料を買えなかった、暖房がつかえなかった経験は、それぞれ「よくあった」4.4%、「ときどきあった」8.0%となっている。

年収別では、年収400万円未満で、食料が買えなかった、暖房が使えなかった経験については「よくあった」「ときどきあった」「まれにあった」とした回答が4割を超えている。

1. 家族が必要とする食料が買えなかった (グラフ：上段)

2. 冬に暖房が使えなかった (グラフ：下段)

(単位：人)

区分	1. 家族が必要とする食料が買えなかった					合計	2. 冬に暖房が使えなかった					合計
	よくあった	ときどきあった	まれにあった	まったくなかった	無回答		よくあった	ときどきあった	まれにあった	まったくなかった	無回答	
小2	3	7	14	72	2	98	3	7	14	72	2	98
小5、中2	10	20	29	149	15	223	10	20	29	149	15	223
高2	4	4	7	46	7	68	4	4	7	46	7	68
全体	17	31	50	267	24	389	17	31	50	267	24	389
小2	3.1%	7.1%	14.3%	73.5%	2.0%	100.0%	3.1%	7.1%	14.3%	73.5%	2.0%	100.0%
小5、中2	4.5%	9.0%	13.0%	66.8%	6.7%	100.0%	4.5%	9.0%	13.0%	66.8%	6.7%	100.0%
高2	5.9%	5.9%	10.3%	67.6%	10.3%	100.0%	5.9%	5.9%	10.3%	67.6%	10.3%	100.0%
全体	4.4%	8.0%	12.9%	68.6%	6.2%	100.0%	4.4%	8.0%	12.9%	68.6%	6.2%	100.0%

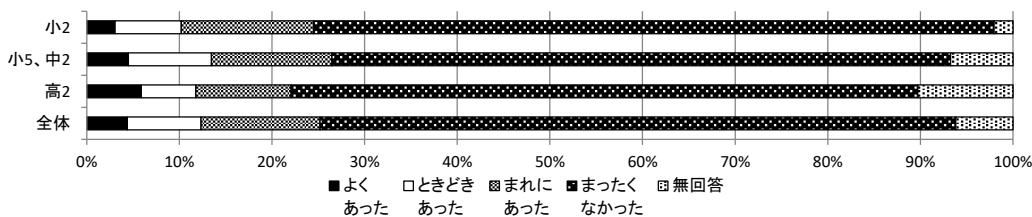

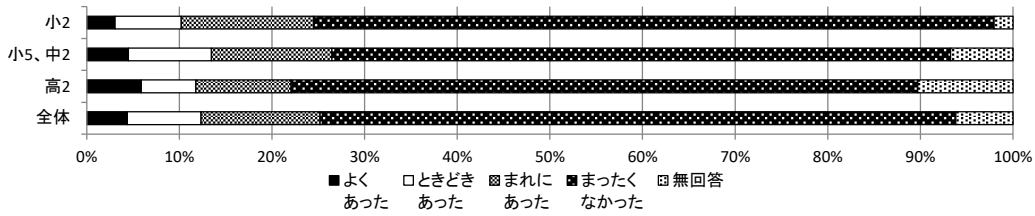

＜年収別＞ 1. 家族が必要とする食料が買えなかった (グラフ：上段) 2. 冬に暖房が使えなかった (グラフ：下段) (単位：人)

区分	1. 家族が必要とする食料が買えなかった (グラフ：上段)					合計	2. 冬に暖房が使えなかった (グラフ：下段)					合計
	よくあった	ときどきあった	まれにあった	まったくなかった	無回答		よくあった	ときどきあった	まれにあった	まったくなかった	無回答	
～100万	4	2	1	3	0	10	4	2	1	3	0	10
～200万	0	1	7	2	0	10	0	1	7	2	0	10
～300万	2	7	5	19	2	35	2	7	5	19	2	35
～400万	1	5	7	19	0	32	1	5	7	19	0	32
～500万	1	2	9	23	0	35	1	2	9	23	0	35
～700万	0	2	2	34	0	38	0	2	2	34	0	38
～1000万	0	1	3	34	0	38	0	1	3	34	0	38
1000万～	0	0	0	7	2	9	0	0	0	7	2	9
無回答等	9	11	16	126	20	182	9	11	16	126	20	182
全体	17	31	50	267	24	389	17	31	50	267	24	389
～100万	40.0%	20.0%	10.0%	30.0%	0.0%	100.0%	40.0%	20.0%	10.0%	30.0%	0.0%	100.0%
～200万	0.0%	10.0%	70.0%	20.0%	0.0%	100.0%	0.0%	10.0%	70.0%	20.0%	0.0%	100.0%
～300万	5.7%	20.0%	14.3%	54.3%	5.7%	100.0%	5.7%	20.0%	14.3%	54.3%	5.7%	100.0%
～400万	3.1%	15.6%	21.9%	59.4%	0.0%	100.0%	3.1%	15.6%	21.9%	59.4%	0.0%	100.0%
～500万	2.9%	5.7%	25.7%	65.7%	0.0%	100.0%	2.9%	5.7%	25.7%	65.7%	0.0%	100.0%
～700万	0.0%	5.3%	5.3%	89.5%	0.0%	100.0%	0.0%	5.3%	5.3%	89.5%	0.0%	100.0%
～1000万	0.0%	2.6%	7.9%	89.5%	0.0%	100.0%	0.0%	2.6%	7.9%	89.5%	0.0%	100.0%
1000万～	0.0%	0.0%	0.0%	77.8%	22.2%	100.0%	0.0%	0.0%	0.0%	77.8%	22.2%	100.0%
無回答等	4.9%	6.0%	8.8%	69.2%	11.0%	100.0%	4.9%	6.0%	8.8%	69.2%	11.0%	100.0%
全体	4.4%	8.0%	12.9%	68.6%	6.2%	100.0%	4.4%	8.0%	12.9%	68.6%	6.2%	100.0%

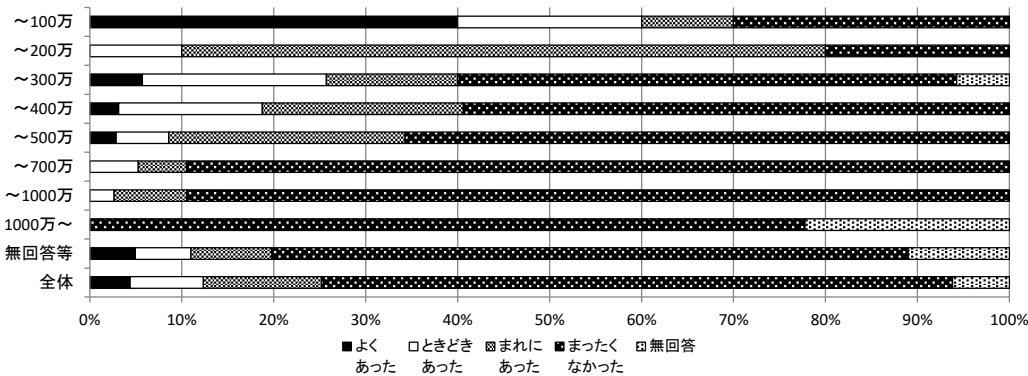
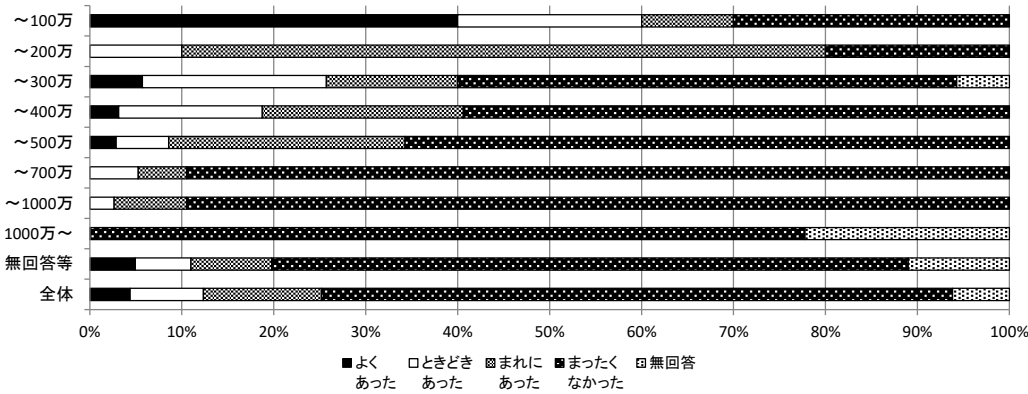

⑥ 経済的理由で支払いができなかった経験

◆ 過去1年間に、経済的な理由で、次の支払いができなかったことがありましたか。1～8のそれぞれについて、あてはまる番号1つに○をつけてください。
 (小5 中2 高2 小2保護者 小5保護者 中2保護者 高2保護者)

経済的理由で支払ができなかったと回答したのは、多い順に、「2 電気、ガス、水道のいずれか」、「6 税金」、「8 クレジットカードや借金の支払」が9.5%、「1 電話料金(携帯・スマートフォン含む)」が7.7%、「4 公的年金」が6.9%、「7 給食費」が6.7%、「3 家賃、住宅ローンのいずれか」6.4%、「5 公的医療保険」4.4%となっている。

年収別では、支払いができないことが「あった」と回答した最も割合の高い年収100万円未満の階層では、「8 クレジットカードや借金の支払」が60.0%、「1 電話(携帯・スマートフォン含む)」が40.0%、「2 電気、ガス、水道のいずれかの料金」が40.0%となっている。

(単位：人)

1. 電話料金 (携帯・スマホを含む) (グラフ：上段)

2. 電気、ガス、水道のいずれか (グラフ：下段)

区分	あった	なかった	支払う 必要がない	無回答	合計	あった	なかった	支払う 必要がない	無回答	合計
小2	7	87	1	3	98	7	84	5	2	98
小5、中2	16	186	4	17	223	23	175	10	15	223
高2	7	55	1	5	68	7	53	2	6	68
全体	30	328	6	25	389	37	312	17	23	389
小2	7.1%	88.8%	1.0%	3.1%	100.0%	7.1%	85.7%	5.1%	2.0%	100.0%
小5、中2	7.2%	83.4%	1.8%	7.6%	100.0%	10.3%	78.5%	4.5%	6.7%	100.0%
高2	10.3%	80.9%	1.5%	7.4%	100.0%	10.3%	77.9%	2.9%	8.8%	100.0%
全体	7.7%	84.3%	1.5%	6.4%	100.0%	9.5%	80.2%	4.4%	5.9%	100.0%

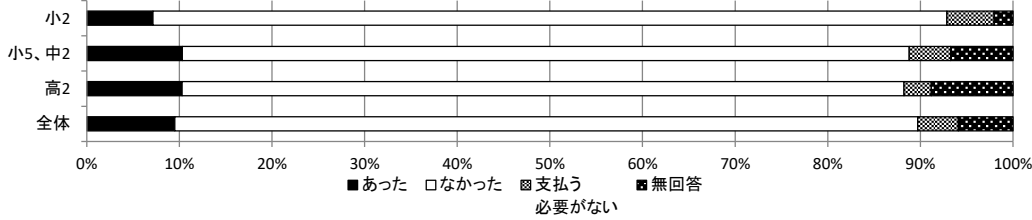
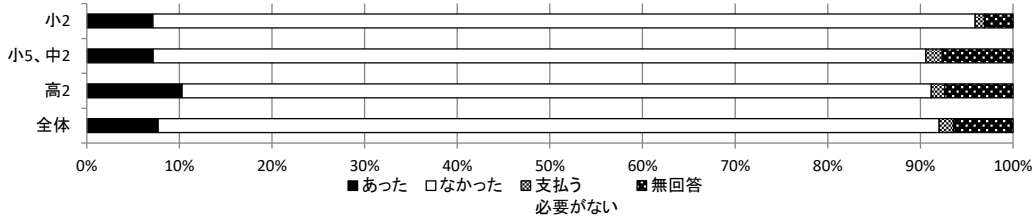

(単位：人)

1. 電話料金 (携帯・スマホを含む) (グラフ：上段)

2. 電気、ガス、水道のいずれか (グラフ：下段)

	あった	なかった	支払う 必要がない	無回答	合計	あった	なかった	支払う 必要がない	無回答	合計
～100万	4	6	0	0	10	4	6	0	0	10
～200万	4	5	0	1	10	3	6	0	1	10
～300万	3	31	0	1	35	5	27	3	0	35
～400万	1	27	1	3	32	5	24	1	2	32
～500万	2	31	0	2	35	4	29	0	2	35
～700万	1	36	1	0	38	2	35	1	0	38
～1000万	0	37	1	0	38	1	35	2	0	38
1000万～	0	7	1	1	9	0	7	1	1	9
無回答等	15	148	2	17	182	13	143	9	17	182
全体	30	328	6	25	389	37	312	17	23	389
～100万	40.0%	60.0%	0.0%	0.0%	100.0%	40.0%	60.0%	0.0%	0.0%	100.0%
～200万	40.0%	50.0%	0.0%	10.0%	100.0%	30.0%	60.0%	0.0%	10.0%	100.0%
～300万	8.6%	88.6%	0.0%	2.9%	100.0%	14.3%	77.1%	8.6%	0.0%	100.0%
～400万	3.1%	84.4%	3.1%	9.4%	100.0%	15.6%	75.0%	3.1%	6.3%	100.0%
～500万	5.7%	88.6%	0.0%	5.7%	100.0%	11.4%	82.9%	0.0%	5.7%	100.0%
～700万	2.6%	94.7%	2.6%	0.0%	100.0%	5.3%	92.1%	2.6%	0.0%	100.0%
～1000万	0.0%	97.4%	2.6%	0.0%	100.0%	2.6%	92.1%	5.3%	0.0%	100.0%
1000万～	0.0%	77.8%	11.1%	11.1%	100.0%	0.0%	77.8%	11.1%	11.1%	100.0%
無回答等	8.2%	81.3%	1.1%	9.3%	100.0%	7.1%	78.6%	4.9%	9.3%	100.0%
全体	7.7%	84.3%	1.5%	6.4%	100.0%	9.5%	80.2%	4.4%	5.9%	100.0%

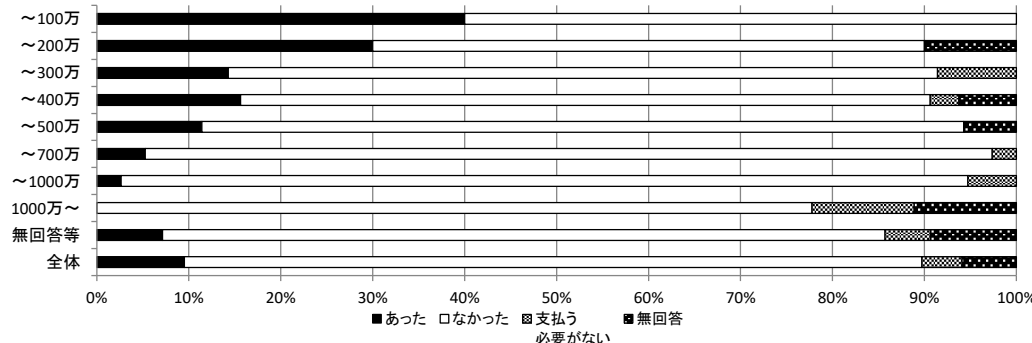
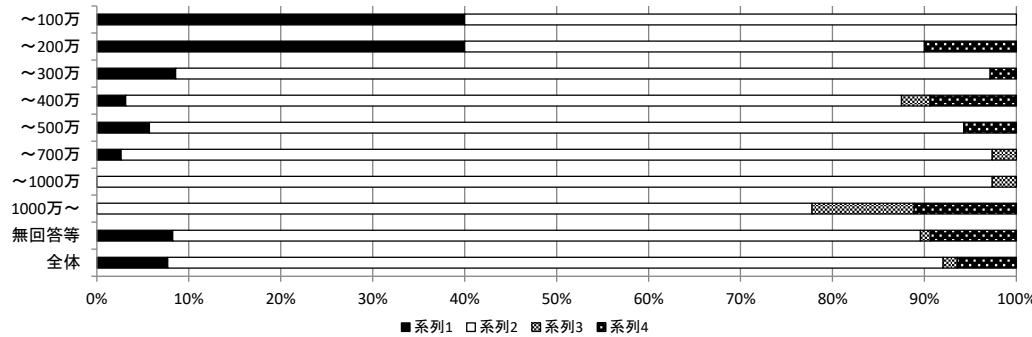

3. 家賃、住宅ローンのいずれか (グラフ: 上段)

4. 公的年金 (グラフ: 下段)

(単位: 人)

区分	あった	なかった	支払う 必要がない	無回答	合計	あった	なかった	支払う 必要がない	無回答	合計
小2	7	82	7	2	98	10	81	6	1	98
小5、中2	15	174	19	15	223	12	179	16	16	223
高2	3	51	6	8	68	5	51	4	8	68
全体	25	307	32	25	389	27	311	26	25	389
小2	7.1%	83.7%	7.1%	2.0%	100.0%	10.2%	82.7%	6.1%	1.0%	100.0%
小5、中2	6.7%	78.0%	8.5%	6.7%	100.0%	5.4%	80.3%	7.2%	7.2%	100.0%
高2	4.4%	75.0%	8.8%	11.8%	100.0%	7.4%	75.0%	5.9%	11.8%	100.0%
全体	6.4%	78.9%	8.2%	6.4%	100.0%	6.9%	79.9%	6.7%	6.4%	100.0%

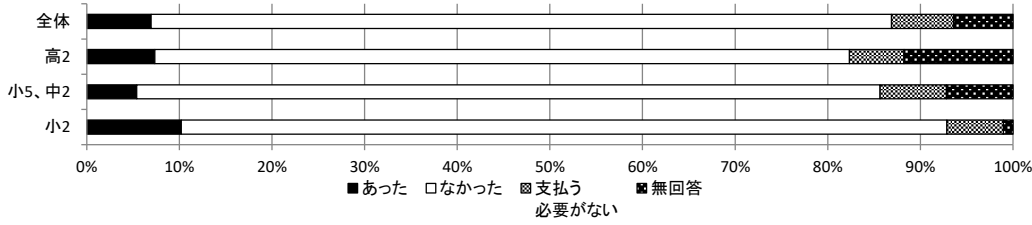
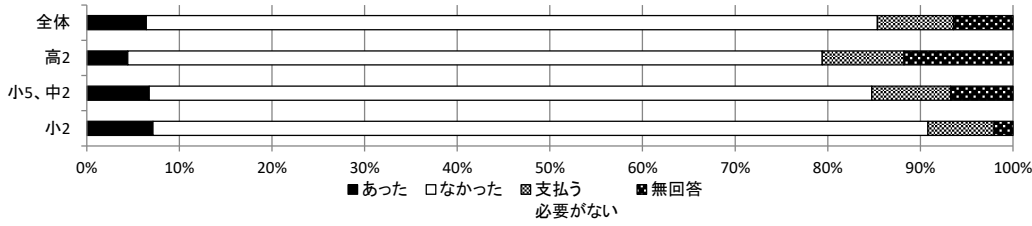

<年収別> 3. 家賃、住宅ローンのいずれか (グラフ: 上段)

4. 公的年金 (グラフ: 下段)

(単位: 人)

区分	あった	なかった	支払う 必要がない	無回答	合計	あった	なかった	支払う 必要がない	無回答	合計
~100万	3	7	0	0	10	2	7	1	0	10
~200万	4	5	0	1	10	0	7	1	2	10
~300万	3	28	4	0	35	8	25	2	0	35
~400万	4	24	3	1	32	3	26	1	2	32
~500万	1	30	2	2	35	4	30	0	1	35
~700万	1	33	3	1	38	0	35	2	1	38
~1000万	1	33	4	0	38	2	33	3	0	38
1000万~	0	7	1	1	9	0	7	1	1	9
無回答等	8	140	15	19	182	8	141	15	18	182
全体	25	307	32	25	389	27	311	26	25	389
~100万	30.0%	70.0%	0.0%	0.0%	100.0%	20.0%	70.0%	10.0%	0.0%	100.0%
~200万	40.0%	50.0%	0.0%	10.0%	100.0%	0.0%	70.0%	10.0%	20.0%	100.0%
~300万	8.6%	80.0%	11.4%	0.0%	100.0%	22.9%	71.4%	5.7%	0.0%	100.0%
~400万	12.5%	75.0%	9.4%	3.1%	100.0%	9.4%	81.3%	3.1%	6.3%	100.0%
~500万	2.9%	85.7%	5.7%	5.7%	100.0%	11.4%	85.7%	0.0%	2.9%	100.0%
~700万	2.6%	86.8%	7.9%	2.6%	100.0%	0.0%	92.1%	5.3%	2.6%	100.0%
~1000万	2.6%	86.8%	10.5%	0.0%	100.0%	5.3%	86.8%	7.9%	0.0%	100.0%
1000万~	0.0%	77.8%	11.1%	11.1%	100.0%	0.0%	77.8%	11.1%	11.1%	100.0%
無回答等	4.4%	76.9%	8.2%	10.4%	100.0%	4.4%	77.5%	8.2%	9.9%	100.0%
全体	6.4%	78.9%	8.2%	6.4%	100.0%	6.9%	79.9%	6.7%	6.4%	100.0%

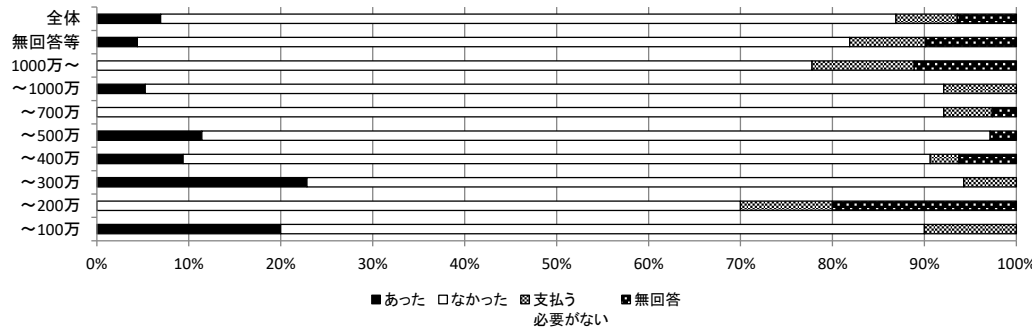
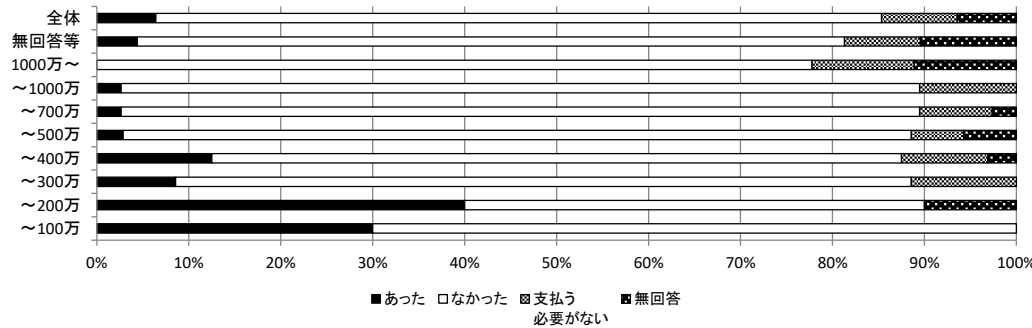

5. 公的医療保険 (グラフ: 上段)

6. 税金 (グラフ: 下段)

(単位: 人)

区分	あった	なかった	支払う 必要がない	無回答	合計	あった	なかった	支払う 必要がない	無回答	合計
小2	4	86	6	2	98	9	84	4	1	98
小5、中2	9	187	9	18	223	22	171	14	16	223
高2	4	54	1	9	68	6	51	3	8	68
全体	17	327	16	29	389	37	306	21	25	389
小2	4.1%	87.8%	6.1%	2.0%	100.0%	9.2%	85.7%	4.1%	1.0%	100.0%
小5、中2	4.0%	83.9%	4.0%	8.1%	100.0%	9.9%	76.7%	6.3%	7.2%	100.0%
高2	5.9%	79.4%	1.5%	13.2%	100.0%	8.8%	75.0%	4.4%	11.8%	100.0%
全体	4.4%	84.1%	4.1%	7.5%	100.0%	9.5%	78.7%	5.4%	6.4%	100.0%

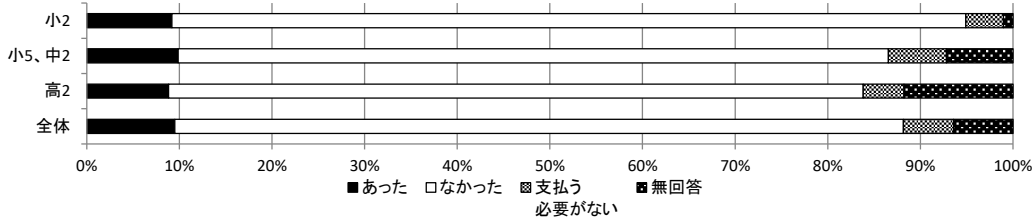
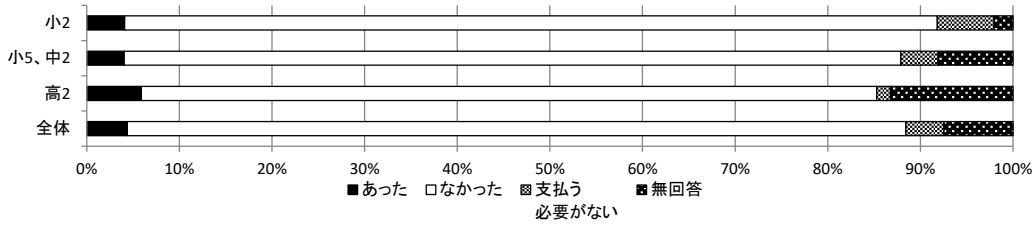

<年収別> 5. 公的医療保険 (グラフ: 上段)

6. 税金 (グラフ: 下段)

(単位: 人)

区分	あった	なかった	支払う 必要がない	無回答	合計	あった	なかった	支払う 必要がない	無回答	合計
~100万	3	7	0	0	10	1	6	3	0	10
~200万	0	7	1	2	10	1	6	2	1	10
~300万	6	27	2	0	35	10	24	1	0	35
~400万	0	30	0	2	32	7	24	0	1	32
~500万	1	32	0	2	35	5	29	0	1	35
~700万	0	37	0	1	38	2	35	1	0	38
~1000万	1	35	2	0	38	1	35	2	0	38
1000万~	0	7	1	1	9	0	7	1	1	9
無回答等	6	145	10	21	182	10	140	11	21	182
全体	17	327	16	29	389	37	306	21	25	389
~100万	30.0%	70.0%	0.0%	0.0%	100.0%	10.0%	60.0%	30.0%	0.0%	100.0%
~200万	0.0%	70.0%	10.0%	20.0%	100.0%	10.0%	60.0%	20.0%	10.0%	100.0%
~300万	17.1%	77.1%	5.7%	0.0%	100.0%	28.6%	68.6%	2.9%	0.0%	100.0%
~400万	0.0%	93.8%	0.0%	6.3%	100.0%	21.9%	75.0%	0.0%	3.1%	100.0%
~500万	2.9%	91.4%	0.0%	5.7%	100.0%	14.3%	82.9%	0.0%	2.9%	100.0%
~700万	0.0%	97.4%	0.0%	2.6%	100.0%	5.3%	92.1%	2.6%	0.0%	100.0%
~1000万	2.6%	92.1%	5.3%	0.0%	100.0%	2.6%	92.1%	5.3%	0.0%	100.0%
1000万~	0.0%	77.8%	11.1%	11.1%	100.0%	0.0%	77.8%	11.1%	11.1%	100.0%
無回答等	3.3%	79.7%	5.5%	11.5%	100.0%	5.5%	76.9%	6.0%	11.5%	100.0%
全体	4.4%	84.1%	4.1%	7.5%	100.0%	9.5%	78.7%	5.4%	6.4%	100.0%

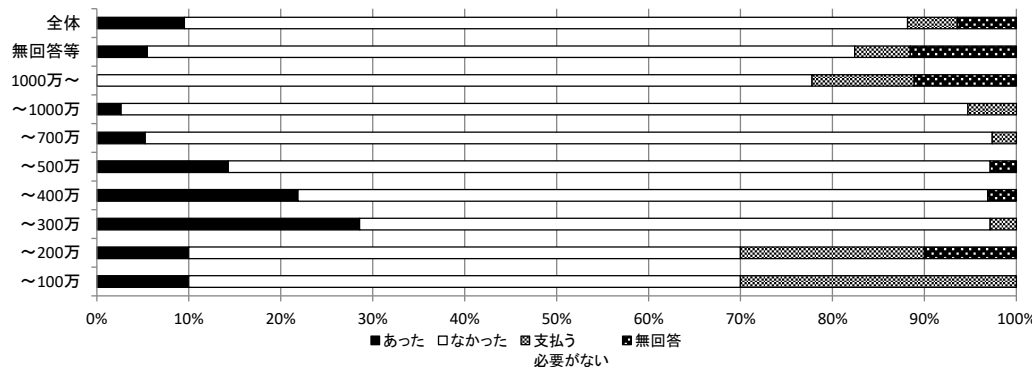
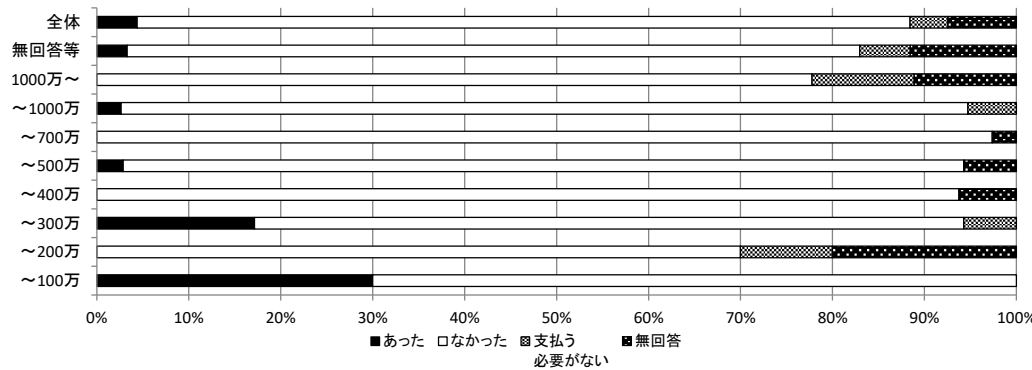

(単位：人)

7. 給食費 (グラフ：上段)

8. クレジットカード等借金支払 (グラフ：下段)

区分	あった	なかった	支払う 必要がない	無回答	合計	あった	なかった	支払う 必要がない	無回答	合計
小2	7	84	5	2	98	11	84	2	1	98
小5、中2	18	174	15	16	223	19	174	13	17	223
高2	1	46	11	10	68	7	48	5	8	68
全体	26	304	31	28	389	37	306	20	26	389
小2	7.1%	85.7%	5.1%	2.0%	100.0%	11.2%	85.7%	2.0%	1.0%	100.0%
小5、中2	8.1%	78.0%	6.7%	7.2%	100.0%	8.5%	78.0%	5.8%	7.6%	100.0%
高2	1.5%	67.6%	16.2%	14.7%	100.0%	10.3%	70.6%	7.4%	11.8%	100.0%
全体	6.7%	78.1%	8.0%	7.2%	100.0%	9.5%	78.7%	5.1%	6.7%	100.0%

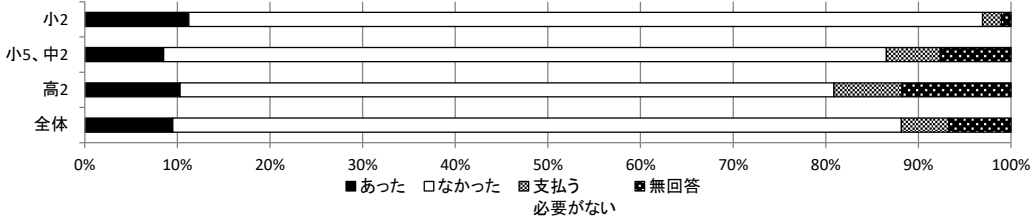
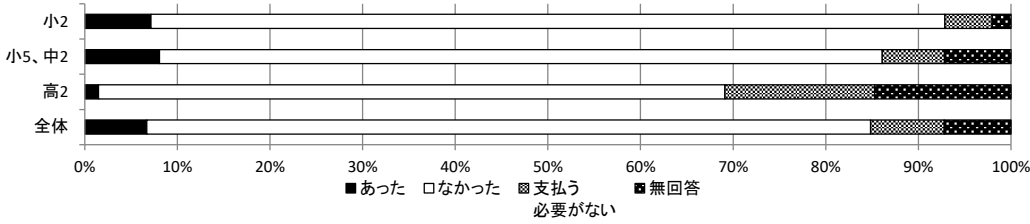

(単位：人)

<年収別> 7. 給食費 (グラフ：上段)

8. クレジットカード等借金支払 (グラフ：下段)

区分	あった	なかった	支払う 必要がない	無回答	合計	あった	なかった	支払う 必要がない	無回答	合計
~100万	2	5	3	0	10	6	4	0	0	10
~200万	0	3	5	2	10	3	6	0	1	10
~300万	1	28	4	2	35	4	29	2	0	35
~400万	3	27	0	2	32	2	28	0	2	32
~500万	4	29	0	2	35	5	29	0	1	35
~700万	3	34	1	0	38	1	34	2	1	38
~1000万	0	35	3	0	38	2	35	1	0	38
1000万~	0	7	1	1	9	0	7	1	1	9
無回答等	13	136	14	19	182	14	134	14	20	182
全体	26	304	31	28	389	37	306	20	26	389
~100万	20.0%	50.0%	30.0%	0.0%	100.0%	60.0%	40.0%	0.0%	0.0%	100.0%
~200万	0.0%	30.0%	50.0%	20.0%	100.0%	30.0%	60.0%	0.0%	10.0%	100.0%
~300万	2.9%	80.0%	11.4%	5.7%	100.0%	11.4%	82.9%	5.7%	0.0%	100.0%
~400万	9.4%	84.4%	0.0%	6.3%	100.0%	6.3%	87.5%	0.0%	6.3%	100.0%
~500万	11.4%	82.9%	0.0%	5.7%	100.0%	14.3%	82.9%	0.0%	2.9%	100.0%
~700万	7.9%	89.5%	2.6%	0.0%	100.0%	2.6%	89.5%	5.3%	2.6%	100.0%
~1000万	0.0%	92.1%	7.9%	0.0%	100.0%	5.3%	92.1%	2.6%	0.0%	100.0%
1000万~	0.0%	77.8%	11.1%	11.1%	100.0%	0.0%	77.8%	11.1%	11.1%	100.0%
無回答等	7.1%	74.7%	7.7%	10.4%	100.0%	7.7%	73.6%	7.7%	11.0%	100.0%
全体	6.7%	78.1%	8.0%	7.2%	100.0%	9.5%	78.7%	5.1%	6.7%	100.0%

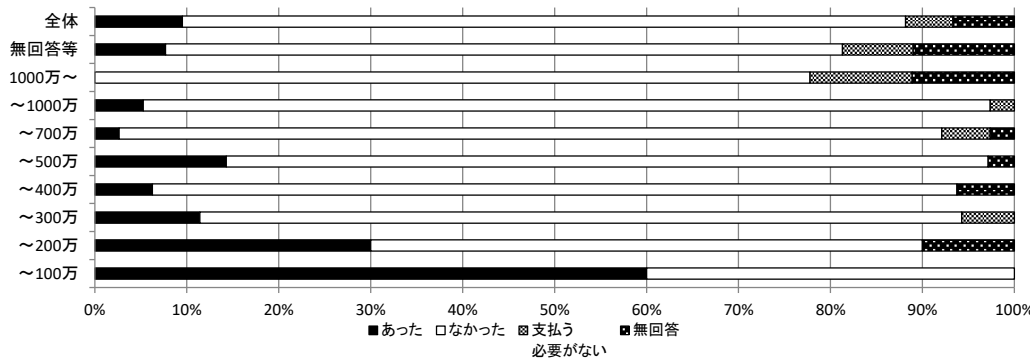
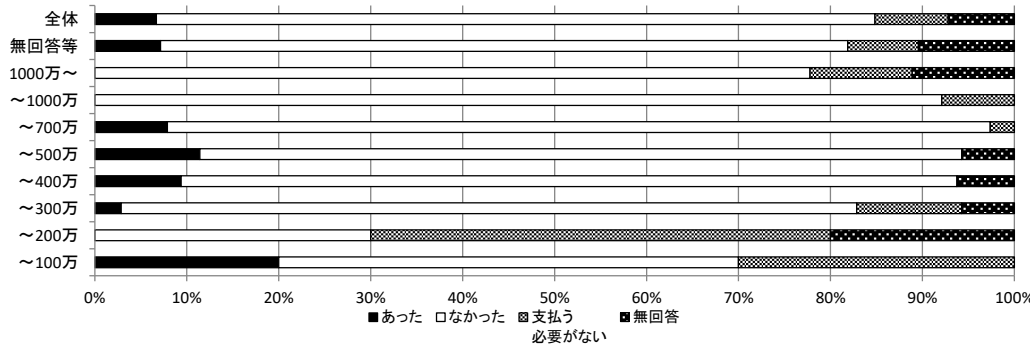

(2) 医療機関への受診について

① 子どもを病院等に受診させたほうが良いと思ったが受診させなかった経験（過去1年間）

◆ 過去1年間に、お子さん（きょうだいを含む）を病院や歯医者で受診させた方がよいと思ったが、実際には受診させなかったことがありますか。

（ 小5 中2 高2 小2保護者 小5保護者 中2保護者 高2保護者 ）

子どもを受診させなかったことの有無では、「あった」が13.4%となっており、年収別では、年収階層それぞれ一定程度「あった」と回答している。

(単位：人)

区分	あった	なかった	無回答	合計
小2	14	83	1	98
小5、中2	28	181	14	223
高2	10	58	0	68
全体	52	322	15	389
小2	14.3%	84.7%	1.0%	100.0%
小5、中2	12.6%	81.2%	6.3%	100.0%
高2	14.7%	85.3%	0.0%	100.0%
全体	13.4%	82.8%	3.9%	100.0%

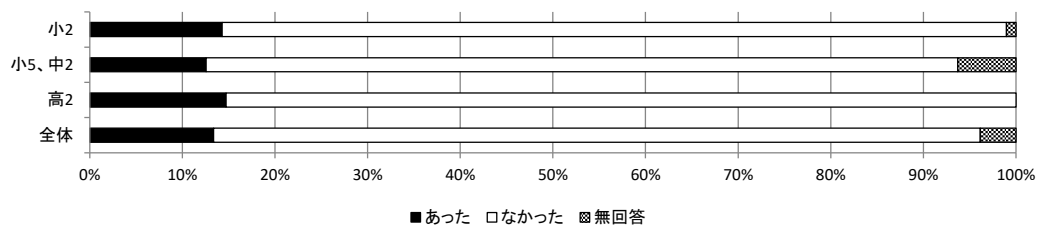

<年収別>

(単位：人)

区分	あった	なかった	無回答	合計
～100万	2	6	2	10
～200万	4	6	0	10
～300万	8	27	0	35
～400万	4	25	3	32
～500万	6	28	1	35
～700万	2	36	0	38
～1000万	4	34	0	38
1000万～	0	9	0	9
無回答等	22	151	9	182
全体	52	322	15	389
～100万	20.0%	60.0%	20.0%	100.0%
～200万	40.0%	60.0%	0.0%	100.0%
～300万	22.9%	77.1%	0.0%	100.0%
～400万	12.5%	78.1%	9.4%	100.0%
～500万	17.1%	80.0%	2.9%	100.0%
～700万	5.3%	94.7%	0.0%	100.0%
～1000万	10.5%	89.5%	0.0%	100.0%
1000万～	0.0%	100.0%	0.0%	100.0%
無回答等	12.1%	83.0%	4.9%	100.0%
全体	13.4%	82.8%	3.9%	100.0%

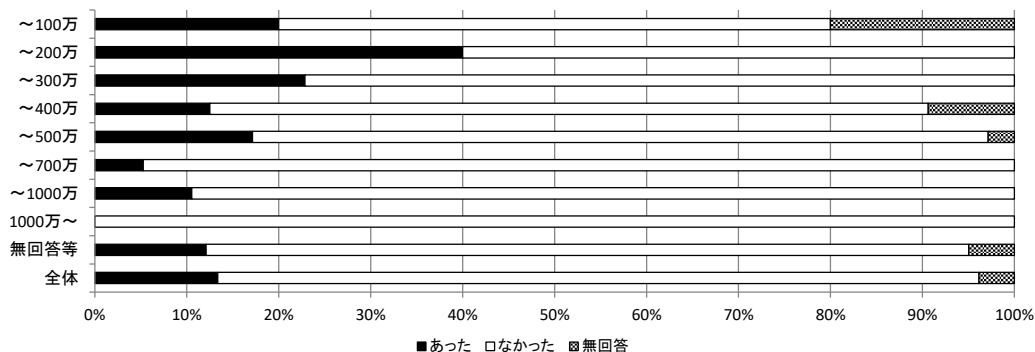

② 子どもを受診させなかった理由

◆ 「子どもを受診させないことがあった」と回答した方におうかがいします。その理由は何ですか。あてはまるものすべてに○をつけてください。

（ 小5 中2 高2 小2保護者 小5保護者 中2保護者 高2保護者 ）

子どもを受診させなかった理由について、「保険証がなかった」が40.0%と最も高く、次いで「仕事で時間がなかった」「病院が遠い」が15.7%となっている。

年収別では、「仕事で時間がなかった」とする割合は各年収で一定程度あるが、「お金がなかった」とする割合は、年収300万円未満で比較的高い割合となっている。

複数回答 (単位:人)

区分	お金がなかった	保険証がなかった	仕事で時間がなかった	育児で時間がなかった	自分の健康状態が悪かった	病院が遠い	子どもが嫌がった	その他	合計
小2	1	1	6	4	0	1	1	0	14
小5、中2	2	27	2	0	3	9	1	0	44
高2	4	0	3	0	1	1	2	1	12
全体	7	28	11	4	4	11	4	1	70
小2	7.1%	7.1%	42.9%	28.6%	0.0%	7.1%	7.1%	0.0%	100.0%
小5、中2	4.5%	61.4%	4.5%	0.0%	6.8%	20.5%	2.3%	0.0%	100.0%
高2	33.3%	0.0%	25.0%	0.0%	8.3%	8.3%	16.7%	8.3%	100.0%
全体	10.0%	40.0%	15.7%	5.7%	5.7%	15.7%	5.7%	1.4%	100.0%

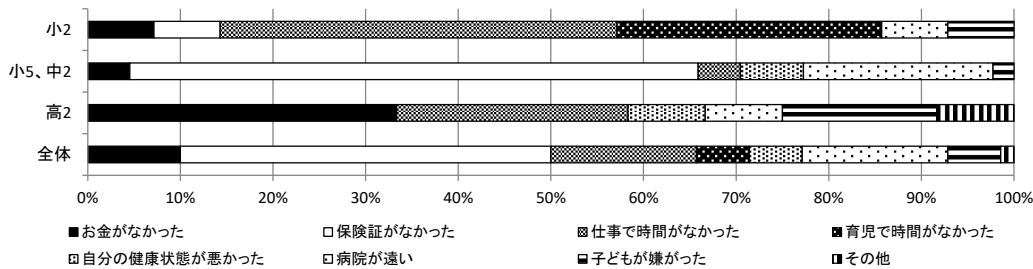

＜年収別＞ (単位:人)

区分	お金がなかった	保険証がなかった	仕事で時間がなかった	育児で時間がなかった	自分の健康状態が悪かった	病院が遠い	子どもが嫌がった	その他	合計
～100万	1	2	2	0	0	0	0	0	5
～200万	0	3	1	0	0	0	0	0	4
～300万	2	3	0	1	0	2	1	0	9
～400万	1	0	2	0	1	2	1	0	7
～500万	1	3	1	1	0	3	1	0	10
～700万	0	2	1	0	0	0	0	0	3
～1000万	0	2	0	1	1	0	0	0	4
1000万～	0	0	0	0	0	0	0	0	0
無回答等	2	13	4	1	2	4	1	1	28
全体	7	28	11	4	4	11	4	1	70
～100万	20.0%	40.0%	40.0%	0.0%	0.0%	0.0%	0.0%	0.0%	100.0%
～200万	0.0%	75.0%	25.0%	0.0%	0.0%	0.0%	0.0%	0.0%	100.0%
～300万	22.2%	33.3%	0.0%	11.1%	0.0%	22.2%	11.1%	0.0%	100.0%
～400万	14.3%	0.0%	28.6%	0.0%	14.3%	28.6%	14.3%	0.0%	100.0%
～500万	10.0%	30.0%	10.0%	10.0%	0.0%	30.0%	10.0%	0.0%	100.0%
～700万	0.0%	66.7%	33.3%	0.0%	0.0%	0.0%	0.0%	0.0%	100.0%
～1000万	0.0%	50.0%	0.0%	25.0%	25.0%	0.0%	0.0%	0.0%	100.0%
1000万～	0.0%	0.0%	0.0%	0.0%	0.0%	0.0%	0.0%	0.0%	0.0%
無回答等	7.1%	46.4%	14.3%	3.6%	7.1%	14.3%	3.6%	3.6%	100.0%
全体	10.0%	40.0%	15.7%	5.7%	5.7%	15.7%	5.7%	1.4%	100.0%

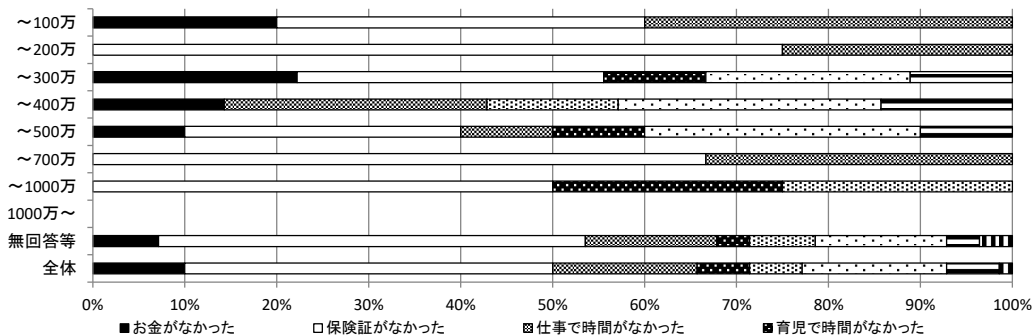

③ 回答者が医療機関に受診できなかった経験の有無

◆ 過去1年間に、あなたが病院や歯医者に行きたいのに行けなかったことがありますか。
 (小5 中2 高2 小2保護者 小5保護者 中2保護者 高2保護者)

回答者が病院等に行けなかった経験の有無では、「あった」は31.9%となっている。
 年収別では、各年収とも一定程度「あった」と回答している。

(単位:人)

区分	あった	なかった	無回答	合計
小2	34	63	1	98
小5、中2	75	141	7	223
高2	15	53	0	68
全体	124	257	8	389
小2	34.7%	64.3%	1.0%	100.0%
小5、中2	33.6%	63.2%	3.1%	100.0%
高2	22.1%	77.9%	0.0%	100.0%
全体	31.9%	66.1%	2.1%	100.0%

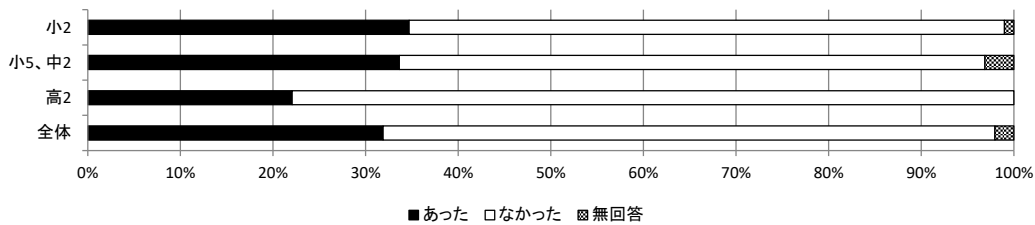

■あった □なかった ▨無回答

＜年収別＞ (単位：人)

区分	あった	なかった	無回答	合計
～100万	8	2	0	10
～200万	4	5	1	10
～300万	15	20	0	35
～400万	10	22	0	32
～500万	11	24	0	35
～700万	9	29	0	38
～1000万	10	28	0	38
1000万～	1	8	0	9
無回答等	56	119	7	182
全体	124	257	8	389
～100万	80.0%	20.0%	0.0%	100.0%
～200万	40.0%	50.0%	10.0%	100.0%
～300万	42.9%	57.1%	0.0%	100.0%
～400万	31.3%	68.8%	0.0%	100.0%
～500万	31.4%	68.6%	0.0%	100.0%
～700万	23.7%	76.3%	0.0%	100.0%
～1000万	26.3%	73.7%	0.0%	100.0%
1000万～	11.1%	88.9%	0.0%	100.0%
無回答等	30.8%	65.4%	3.8%	100.0%
全体	31.9%	66.1%	2.1%	100.0%

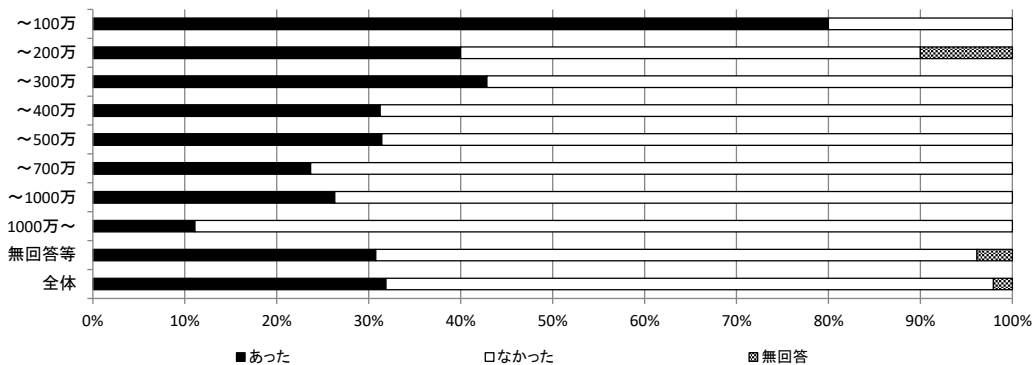

④ 医療機関に行けなかった理由

◆ 「あった」と回答した方におかがいします。その理由は何ですか。あてはまるものすべてに○をつけてください。

(小5 中2 高2 小2保護者 小5保護者 中2保護者 高2保護者)

医療機関に行けなかった理由では、「仕事で時間がなかった」が50.4%と最も多く、次いで「お金がなかった」が23.5%となっている。

年収別では、年収が低いほど、「お金がなかった」とする回答が高くなっている。

複数回答 (単位：人)

区分	お金がなかった	保険証がなかった	仕事で時間がなかった	育児で時間がなかった	病院が遠い	その他	合計
小2	7	0	20	17	3	2	49
小5、中2	12	1	34	7	1	0	55
高2	9	0	6	0	0	0	15
全体	28	1	60	24	4	2	119
小2	14.3%	0.0%	40.8%	34.7%	6.1%	4.1%	100.0%
小5、中2	21.8%	1.8%	61.8%	12.7%	1.8%	0.0%	100.0%
高2	60.0%	0.0%	40.0%	0.0%	0.0%	0.0%	100.0%
全体	23.5%	0.8%	50.4%	20.2%	3.4%	1.7%	100.0%

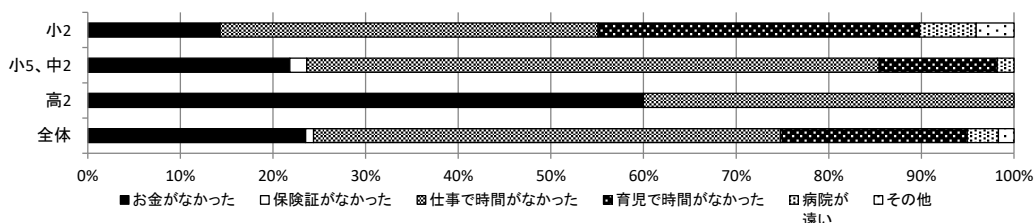

＜年取別＞

複数回答（単位：人）

区分	お金がな かった	保険証が なかった	仕事で時 間がな かった	育児で時 間がな かった	自分の健康 状態が悪 かった	病院が 遠い	その他	合計
～100万	7	0	4	0	0	0	0	11
～200万	1	0	3	1	0	0	0	5
～300万	4	0	4	2	0	0	0	10
～400万	3	1	5	2	0	1	0	12
～500万	3	0	8	3	2	0	0	16
～700万	0	0	2	4	1	0	0	7
～1000万	1	0	2	3	0	0	0	6
1000万～	0	0	1	0	0	0	0	1
無回答等	9	0	31	9	1	1	0	51
全体	28	1	60	24	4	2	0	119
～100万	63.6%	0.0%	36.4%	0.0%	0.0%	0.0%	0.0%	100.0%
～200万	20.0%	0.0%	60.0%	20.0%	0.0%	0.0%	0.0%	100.0%
～300万	40.0%	0.0%	40.0%	20.0%	0.0%	0.0%	0.0%	100.0%
～400万	25.0%	8.3%	41.7%	16.7%	0.0%	8.3%	0.0%	100.0%
～500万	18.8%	0.0%	50.0%	18.8%	12.5%	0.0%	0.0%	100.0%
～700万	0.0%	0.0%	28.6%	57.1%	14.3%	0.0%	0.0%	100.0%
～1000万	16.7%	0.0%	33.3%	50.0%	0.0%	0.0%	0.0%	100.0%
1000万～	0.0%	0.0%	0.0%	0.0%	0.0%	0.0%	0.0%	0.0%
無回答等	17.6%	0.0%	60.8%	17.6%	2.0%	2.0%	0.0%	100.0%
全体	23.5%	0.8%	50.4%	20.2%	3.4%	1.7%	0.0%	100.0%

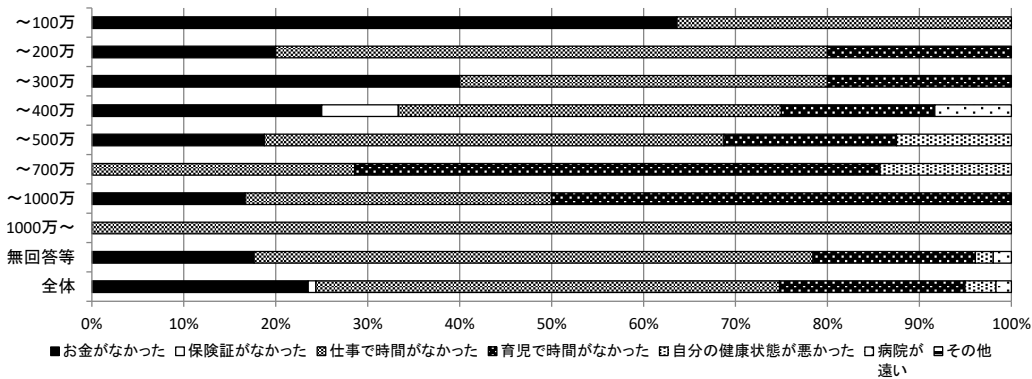

6 相談の状況

相談相手については、「保護者の悩みごとの相談相手」と「子どもの悩みごとの相談相手」の「相談する人はいない」がそれぞれ0.8%と0.9%となっており、概ね相談する人がいることが伺える。

子どもについての悩みごとの内容では、保護者の約2割が「子どもの学習や進路」、一割が「子どもの発達やしつけ」と回答しており、母子世帯や父子世帯のひとり親の家庭においては、12%～28%が「子どもとのだんらんや話合いの時間が無い」と回答している。

相談機関や相談員に相談した経験については、「相談の方法を知らなかった」と回答する割合が、全ての機関等で4%～7%となっている。

① 保護者の悩み事の相談相手

◆ ご自身について悩みや困りごとを相談する人すべてに○をつけてください。

(小5 中2 高2 小2保護者 小5保護者 中2保護者 高2保護者)

保護者の悩みを相談する相手は、「同居家族」が33.6%と最も高く、次いで「近所の人」が20.3%、「その他の家族」が20.2%となっている。

複数回答（単位：人）

区分	同居 家族	その他 の家族	職場 の人	近所 の人	その他 の友人	学校の 先生	相談 員等	医師等	その他	いない	合計
小2	63	55	19	1	60	0	0	4	0	4	206
小5、中2	111	45	6	124	4	1	6	1	0	0	298
高2	39	28	21	4	33	2	0	1	1	1	130
全体	213	128	46	129	97	3	6	6	1	5	634
小2	30.6%	26.7%	9.2%	0.5%	29.1%	0.0%	0.0%	1.9%	0.0%	1.9%	100.0%
小5、中2	37.2%	15.1%	2.0%	41.6%	1.3%	0.3%	2.0%	0.3%	0.0%	0.0%	100.0%
高2	30.0%	21.5%	16.2%	3.1%	25.4%	1.5%	0.0%	0.8%	0.8%	0.8%	100.0%
全体	33.6%	20.2%	7.3%	20.3%	15.3%	0.5%	0.9%	0.9%	0.2%	0.8%	100.0%

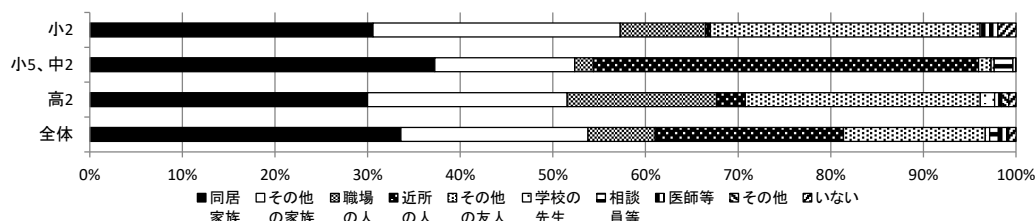

② 子どもについての悩み

◆ 現在、お子さん（きょうだいを含む）のことで悩んでいることはありますか。あてはまるものすべてに○をつけてください。

(小5 中2 高2 小2保護者 小5保護者 中2保護者 高2保護者)

子どもに関する悩みでは、「子どもの学習や進路」が24.0%と最も高く、次いで「子どもの発達やしつけ」が12.4%、「子どもの友だち関係」が8.4%となっている。

世帯形態別では、母子家庭、父子家庭ともに「子どもとのだんらんや話し合い等の時間がもてない」とした回答の割合が高くなっている。

複数回答 (単位:人)

区分	だんらんや話し合いの時間がない	親子関係	病気等	発達等	学校の先生との関係	友だち関係	学習や進路	不登校やひきこもり	いじめ	非行等	就職	その他	特になし	合計
小2	10	1	2	23	2	11	21	0	2	0	1	0	47	120
小5、中2	15	12	12	36	12	29	80	4	2	1	20	4	74	301
高2	2	2	3	2	4	1	17	0	1	0	6	1	31	70
全体	27	15	17	61	18	41	118	4	5	1	27	5	152	491
小2	8.3%	0.8%	1.7%	19.2%	1.7%	9.2%	17.5%	0.0%	1.7%	0.0%	0.8%	0.0%	39.2%	100.0%
小5、中2	5.0%	4.0%	4.0%	12.0%	4.0%	9.6%	26.6%	1.3%	0.7%	0.3%	6.6%	1.3%	24.6%	100.0%
高2	2.9%	2.9%	4.3%	2.9%	5.7%	1.4%	24.3%	0.0%	1.4%	0.0%	8.6%	1.4%	44.3%	100.0%
全体	5.5%	3.1%	3.5%	12.4%	3.7%	8.4%	24.0%	0.8%	1.0%	0.2%	5.5%	1.0%	31.0%	100.0%

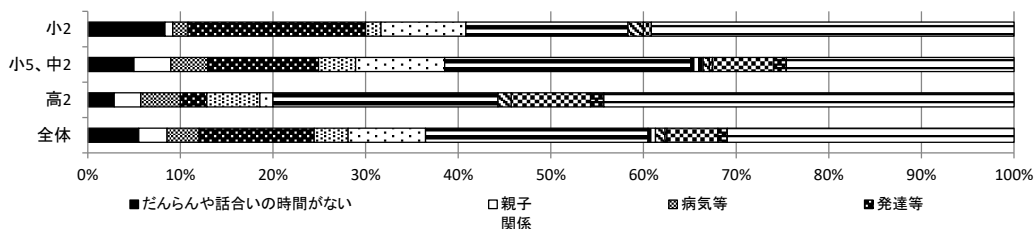

<世帯別>

区分	だんらんや話し合いの時間がない	親子関係	病気等	発達等	学校の先生との関係	友だち関係	学習や進路	不登校やひきこもり	いじめ	非行等	就職	その他	特になし	合計
両親世帯	13	7	7	30	9	22	49	2	3	0	13	2	87	244
両親+祖父母同居	2	4	6	16	4	14	36	1	2	0	4	2	40	131
母子世帯	6	2	2	5	2	2	16	0	0	1	5	0	9	50
母子+祖父母同居	2	1	2	6	2	1	4	0	0	0	3	0	10	31
父子世帯	2	0	0	1	1	1	1	1	0	0	0	0	0	7
父子+祖父母同居	1	1	0	2	0	1	3	0	0	0	1	0	2	11
その他	0	0	0	0	0	0	2	0	0	0	0	0	0	2
無回答	1	0	0	1	0	0	7	0	0	0	1	1	4	15
全体	27	15	17	61	18	41	118	4	5	1	27	5	152	491
両親世帯	5.3%	2.9%	2.9%	12.3%	3.7%	9.0%	20.1%	0.8%	1.2%	0.0%	5.3%	0.8%	35.7%	100.0%
両親+祖父母同居	1.5%	3.1%	4.6%	12.2%	3.1%	10.7%	27.5%	0.8%	1.5%	0.0%	3.1%	1.5%	30.5%	100.0%
母子世帯	12.0%	4.0%	4.0%	10.0%	4.0%	4.0%	32.0%	0.0%	0.0%	2.0%	10.0%	0.0%	18.0%	100.0%
母子+祖父母同居	6.5%	3.2%	6.5%	19.4%	6.5%	3.2%	12.9%	0.0%	0.0%	0.0%	9.7%	0.0%	32.3%	100.0%
父子世帯	28.6%	0.0%	0.0%	14.3%	14.3%	14.3%	14.3%	14.3%	0.0%	0.0%	0.0%	0.0%	0.0%	100.0%
父子+祖父母同居	9.1%	9.1%	0.0%	18.2%	0.0%	9.1%	27.3%	0.0%	0.0%	0.0%	9.1%	0.0%	18.2%	100.0%
その他	0.0%	0.0%	0.0%	0.0%	0.0%	0.0%	100.0%	0.0%	0.0%	0.0%	0.0%	0.0%	0.0%	100.0%
無回答	6.7%	0.0%	0.0%	6.7%	0.0%	0.0%	46.7%	0.0%	0.0%	0.0%	6.7%	6.7%	26.7%	100.0%
全体	5.5%	3.1%	3.5%	12.4%	3.7%	8.4%	24.0%	0.8%	1.0%	0.2%	5.5%	1.0%	31.0%	100.0%

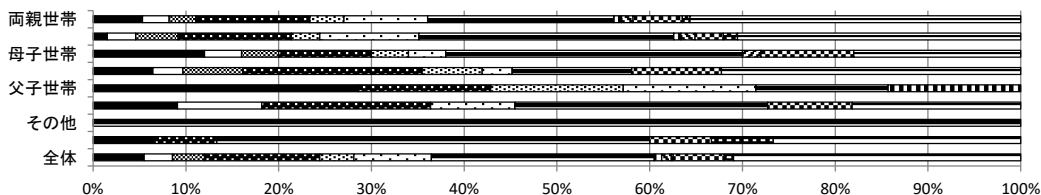

■だんらんや話し合いの時間がない □親子関係 ■病気等 ■発達等
 □学校の先生との関係 □友だち関係 □学習や進路 □不登校やひきこもり

③ 子どもについての悩み事の相談相手

◆ お子さん（きょうだいを含む）についての悩みや困りごとを相談する人すべてに○をつけてください。
 （ 小5 中2 高2 小2保護者 小5保護者 中2保護者 高2保護者）

子どもについての悩みを相談する相手は、「同居家族」が30.3%と最も高く、次いで「その他の友人」が23.4%、「その他の家族」が22.2%となっている。

複数回答（単位：人）

区分	同居家族	その他の家族	職場の人	近所の人	その他の友人	学校の先生	相談員等	医師等	その他	いない	合計
小2	82	56	20	4	60	25	1	6	0	3	257
小5、中2	160	126	59	12	129	48	3	9	1	6	553
高2	47	30	21	5	34	5	0	2	0	0	144
全体	289	212	100	21	223	78	4	17	1	9	954
小2	31.9%	21.8%	7.8%	1.6%	23.3%	9.7%	0.4%	2.3%	0.0%	1.2%	100.0%
小5、中2	28.9%	22.8%	10.7%	2.2%	23.3%	8.7%	0.5%	1.6%	0.2%	1.1%	100.0%
高2	32.6%	20.8%	14.6%	3.5%	23.6%	3.5%	0.0%	1.4%	0.0%	0.0%	100.0%
全体	30.3%	22.2%	10.5%	2.2%	23.4%	8.2%	0.4%	1.8%	0.1%	0.9%	100.0%

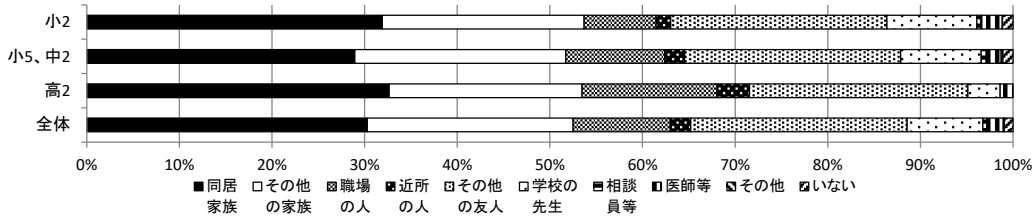

④ 相談機関や相談員に子育てや生活のことを相談した経験

◆ これまでに、以下のような機関や相談員に、子育てや生活のことで相談をしたことはありますか。また、相談したことがない場合はその理由にもっとも近いものに○をつけてください。
 （ 小5 中2 高2 小2保護者 小5保護者 中2保護者 高2保護者）

相談機関や相談員に相談した経験の有無について、「保健師」に「相談したことがある・相談している」とする割合が14.9%となっているほか、全ての機関や相談員で10%未満となっている。

また、「相談の方法を知らなかった」と回答した割合は、母子・父子自立支援員7.7%、民生委員児童委員6.4%、児童相談所4.9%、母子家庭等就業・自立支援センター4.9%、市役所の相談窓口4.6%、保健師4.4%となっている。

1. 市役所の相談窓口

（単位：人）

区分	したことがある・している	相談する必要がなかった	時間や場所が使いづらかった	相談するのに抵抗感があった	相談の方法を知らなかった	無回答	合計
小2	10	69	2	2	4	11	98
小5、中2	16	136	3	13	11	44	223
高2	1	43	4	2	3	15	68
全体	27	248	9	17	18	70	389
小2	10.2%	70.4%	2.0%	2.0%	4.1%	11.2%	100.0%
小5、中2	7.2%	61.0%	1.3%	5.8%	4.9%	19.7%	100.0%
高2	1.5%	63.2%	5.9%	2.9%	4.4%	22.1%	100.0%
全体	6.9%	63.8%	2.3%	4.4%	4.6%	18.0%	100.0%

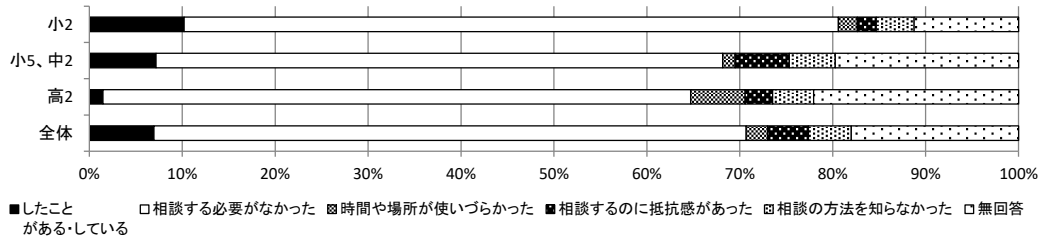

2. 児童相談所

（単位：人）

区分	したことがある・している	相談する必要がなかった	時間や場所が使いづらかった	相談するのに抵抗感があった	相談の方法を知らなかった	無回答	合計
小2	4	75	2	2	4	11	98
小5、中2	16	142	0	8	12	45	223
高2	0	45	4	1	3	15	68
全体	20	262	6	11	19	71	389
小2	4.1%	76.5%	2.0%	2.0%	4.1%	11.2%	100.0%
小5、中2	7.2%	63.7%	0.0%	3.6%	5.4%	20.2%	100.0%
高2	0.0%	66.2%	5.9%	1.5%	4.4%	22.1%	100.0%
全体	5.1%	67.4%	1.5%	2.8%	4.9%	18.3%	100.0%

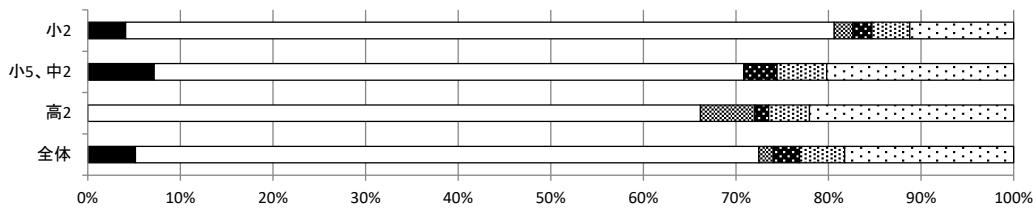

■ したこと □ 相談する必要がなかった ▨ 時間や場所が使いづらかった ■ 相談するのに抵抗感があった □ 相談の方法を知らなかった □ 無回答がある・している

3. 母子家庭等就業・自立支援センター

(単位：人)

区分	したこと がある・し ている	相談する必 要がなかつ た	時間や場所 が使いづら かった	相談するの に抵抗感が あった	相談の方法 を知らな かった	無回答	合計
小2	2	78	0	2	5	11	98
小5、中2	9	147	1	7	11	48	223
高2	2	45	1	1	3	16	68
全体	13	270	2	10	19	75	389
小2	2.0%	79.6%	0.0%	2.0%	5.1%	11.2%	100.0%
小5、中2	4.0%	65.9%	0.4%	3.1%	4.9%	21.5%	100.0%
高2	2.9%	66.2%	1.5%	1.5%	4.4%	23.5%	100.0%
全体	3.3%	69.4%	0.5%	2.6%	4.9%	19.3%	100.0%

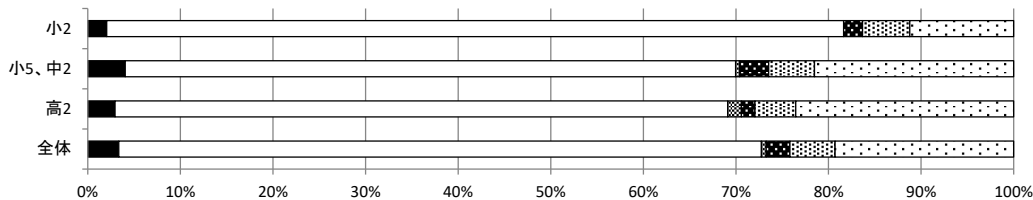

■ したこと □ 相談する必要がなかった ▨ 時間や場所が使いづらかった ■ 相談するのに抵抗感があった □ 相談の方法を知らなかった □ 無回答がある・している

4. 保健師

(単位：人)

区分	したこと がある・し ている	相談する必 要がなかつ た	時間や場所 が使いづら かった	相談するの に抵抗感が あった	相談の方法 を知らな かった	無回答	合計
小2	26	57	0	1	3	11	98
小5、中2	26	136	0	8	11	42	223
高2	6	42	1	2	3	14	68
全体	58	235	1	11	17	67	389
小2	26.5%	58.2%	0.0%	1.0%	3.1%	11.2%	100.0%
小5、中2	11.7%	61.0%	0.0%	3.6%	4.9%	18.8%	100.0%
高2	8.8%	61.8%	1.5%	2.9%	4.4%	20.6%	100.0%
全体	14.9%	60.4%	0.3%	2.8%	4.4%	17.2%	100.0%

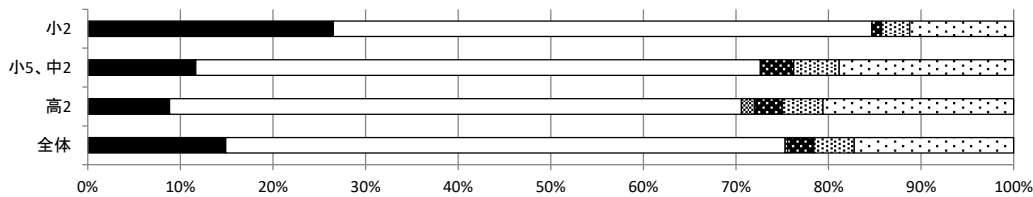

■ したこと □ 相談する必要がなかった ▨ 時間や場所が使いづらかった ■ 相談するのに抵抗感があった □ 相談の方法を知らなかった □ 無回答がある・している

5. 民生委員・児童委員

(単位：人)

区分	したこと がある・し ている	相談する必 要がなかつ た	時間や場所 が使いづら かった	相談するの に抵抗感が あった	相談の方法 を知らな かった	無回答	合計
小2	0	77	0	3	6	12	98
小5、中2	4	148	2	6	16	47	223
高2	0	46	2	1	3	16	68
全体	4	271	4	10	25	75	389
小2	0.0%	78.6%	0.0%	3.1%	6.1%	12.2%	100.0%
小5、中2	1.8%	66.4%	0.9%	2.7%	7.2%	21.1%	100.0%
高2	0.0%	67.6%	2.9%	1.5%	4.4%	23.5%	100.0%
全体	1.0%	69.7%	1.0%	2.6%	6.4%	19.3%	100.0%

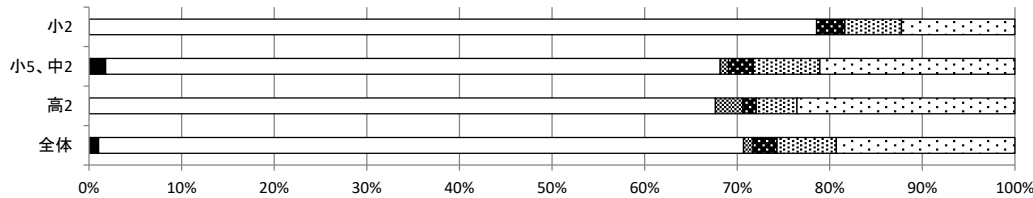

■ したこと □ 相談する必要がなかった ▨ 時間や場所が使いづらかった ■ 相談するのに抵抗感があった □ 相談の方法を知らなかった □ 無回答がある・している

6. 母子・父子自立支援員

(単位：人)

区分	したことがある・している	相談する必要がなかった	時間や場所が使いづらかった	相談するのに抵抗感があった	相談の方法を知らなかった	無回答	合計
小2	2	75	0	2	8	11	98
小5、中2	4	147	2	6	19	45	223
高2	1	45	2	1	3	16	68
全体	7	267	4	9	30	72	389
小2	2.0%	76.5%	0.0%	2.0%	8.2%	11.2%	100.0%
小5、中2	1.8%	65.9%	0.9%	2.7%	8.5%	20.2%	100.0%
高2	1.5%	66.2%	2.9%	1.5%	4.4%	23.5%	100.0%
全体	1.8%	68.6%	1.0%	2.3%	7.7%	18.5%	100.0%

